

## КВАДРАТ 40VCHЗ

### ПЕРМСКИЙ КРАЙ, РЕСПУБЛИКА БАШКОРТОСТАН

А.Г. Меньшиков

Удмуртский государственный университет

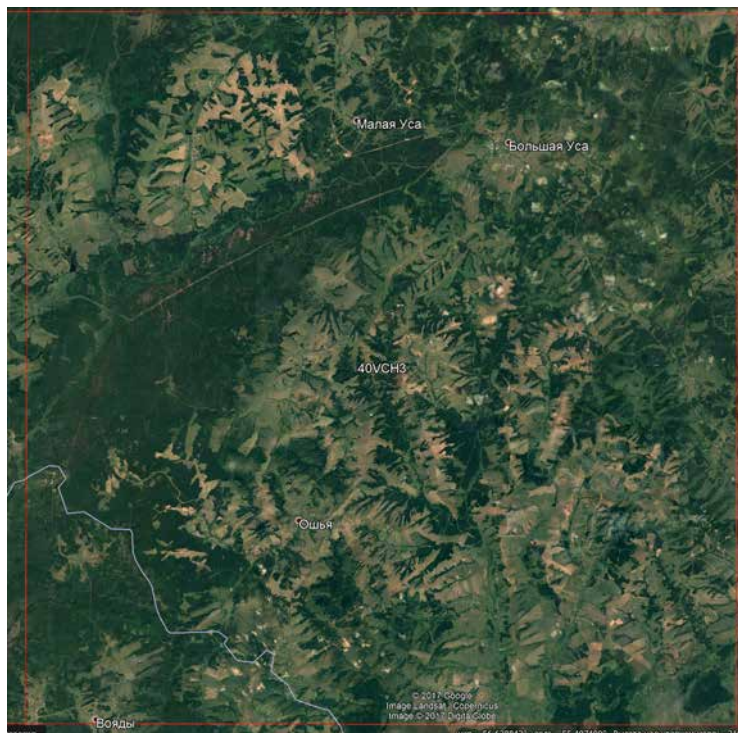

#### СРОКИ РАБОТ

2017 г.

#### РАЗМЕР ОБСЛЕДОВАННОЙ ТЕРРИТОРИИ

весь квадрат

#### ОПИСАНИЕ КВАДРАТА

Леса занимают менее половины территории квадрата. Они достаточно разнообразны: это преимущественно ленточные вторичные леса, занимающие русла рек, балки, лишь в центральной части выделяется лесной массив по пойме рек Бол. Уса и Пизь. Леса смешанные, в южной части темнохвойно-широколиственные, переходящие на севере в сосново-елово-мелколиственные леса с участками сосновых боров. По берегам — берёзово-еловые леса с примесью ольхи в пойменных заболоченных участках. Ландшафт равнинный на юге переходит в увалистый на севере и западе. Гидросеть представлена многочисленными малыми реками с десятком прудов, которые все являются притоками р. Камы. Открытые местообитания используются под нужды сельского хозяйства, которое развито слабо, много заброшенных земель. Развит нефтепромысел. Территория хорошо заселена, имеется около шестидесяти населённых пунктов, где проживает более 20 тысяч человек. Хорошо развита сеть автомобильных дорог, квадрат пересекает федеральная трасса.

Обследование квадрата проведено при финансовой поддержке Программы «Птицы Москвы и Подмосковья».

**Прим. ред.** В 9-м выпуске ежегодника (2017, с. 670–672) был опубликован отчёт по данному квадрату А.И. Шепеля за более ранние годы. В 2017 г. исследования на этой территории были продолжены А.Г. Меньшиковым. Для полного представления о составе авифауны квадрата в таблице мы приводим суммарные данные обоих авторов.

#### СОСТАВ ВИДОВ, СТАТУС И ЧИСЛЕННОСТЬ ПТИЦ В КВАДРАТЕ

№ вида	Русское название вида	Латинское название вида	Статус (аббревиатура)		Число условно гнездящихся пар на обследованной территории	Оценка численности в квадрате (число условно гн. пар)
10	Большая выпь	<i>Botaurus stellaris</i>	В	4		1–10
14	Серая цапля	<i>Ardea cinerea</i>	А	1		11–100
28	Кряква	<i>Anas platyrhynchos</i>	С	15		101–1000
29	Чирок-свиистунок	<i>Anas crecca</i>	С	12		101–1000
30	Серая утка	<i>Anas strepera</i>	С	12		1–10
32	Шилохвость	<i>Anas acuta</i>	В	7		1–10
33	Чирок-трескунок	<i>Anas querquedula</i>	С	12		101–1000
41	Гоголь	<i>Bucephala clangula</i>	А	1		11–100
48	Осоед	<i>Pernis apivorus</i>	В	7		11–100
49	Чёрный коршун	<i>Milvus migrans</i>	С	11		11–100
50	Полевой лунь	<i>Circus cyaneus</i>	В	7		11–100

52	Луговой лунь	<i>Circus pygargus</i>	B	7		11–100
53	Болотный лунь	<i>Circus aeruginosus</i>	A	1		1–10
54	Тетеревятник	<i>Accipiter gentilis</i>	B	7		11–100
55	Перепелятник	<i>Accipiter nisus</i>	C	12		11–100
57	Канюк	<i>Buteo buteo</i>	C	12		11–100
69	Чеглок	<i>Falco subbuteo</i>	B	7		11–100
72	Пустельга	<i>Falco tinnunculus</i>	B	7		11–100
74	Тетерев	<i>Lyrurus tetrix</i>	B	7		101–1000
75	Глухарь	<i>Tetrao urogallus</i>	B	7		11–100
76	Рябчик	<i>Tetrastes bonasia</i>	B	7		101–1000
77	Серая куропатка	<i>Perdix perdix</i>	A	1		1–10
78	Перепел	<i>Coturnix coturnix</i>	B	4		11–100
79	Серый журавль	<i>Grus grus (grus)</i>	B	4		11–100
81	Погоньш	<i>Porzana porzana</i>	B	7		11–100
83	Коростель	<i>Crex crex</i>	B	4		101–1000
84	Камышница	<i>Gallinula chloropus</i>	C	12		11–100
85	Лысуха	<i>Fulica atra</i>	C	12		11–100
91	Малый зуёк	<i>Charadrius dubius</i>	B	7		11–100
93	Чибис	<i>Vanellus vanellus</i>	C	15		101–1000
97	Черныш	<i>Tringa ochropus</i>	B	7		101–1000
99	Большой улит	<i>Tringa nebularia</i>	B	7		11–100
100	Травник	<i>Tringa totanus</i>	B	7		11–100
102	Поручейник	<i>Tringa stagnatilis</i>	B	7		11–100
103	Перевозчик	<i>Actitis hypoleucos</i>	B	7		101–1000
115	Бекас	<i>Gallinago gallinago</i>	B	7		11–100
116	Дупель	<i>Gallinago media</i>	B	4		11–100
117	Вальдшнеп	<i>Scolopax rusticola</i>	B	7		101–1000
118	Большой кроншнеп	<i>Numenius arquata</i>	B	7		11–100
129	Озёрная чайка	<i>Larus ridibundus</i>	A	1		1–10
136	Сизая чайка	<i>Larus canus</i>	A	1		1–10
137	Чёрная крачка	<i>Chlidonias niger</i>	C	12		11–100
142	Речная крачка	<i>Sterna hirundo</i>	C	15		11–100
146	Вяхрь	<i>Columba palumbus</i>	B	7		101–1000
148	Сизый голубь (городской)	<i>Columba livia f. domestica</i>	B	5		10001–10000
150	Обыкновенная горлица	<i>Streptopelia turtur</i>	B	4		11–100
151	Кукушка	<i>Cuculus canorus</i>	B	4		11–100
152	Глухая кукушка	<i>Cuculus optatus</i>	B	4		11–100
154	Филин	<i>Bubo bubo</i>	A	1		1–10
155	Ушастая сова	<i>Asio otus</i>	C	16		11–100
156	Болотная сова	<i>Asio flammeus</i>	B	7		11–100
157	Сплюшка	<i>Otus scops</i>	B	7		11–100
158	Мохноногий сыч	<i>Aegolius funereus</i>	A	2		1–10
162	Серая неясыть	<i>Strix aluco</i>	B	7		1–10
163	Длиннохвостая неясыть	<i>Strix uralensis</i>	A	2		1–10
165	Козодой	<i>Caprimulgus europaeus</i>	B	4		101–1000
166	Чёрный стриж	<i>Apus apus</i>	C	13		101–1000
168	Зимородок	<i>Alcedo atthis</i>	A	1		1–10
171	Вертишейка	<i>Jynx torquilla</i>	B	7		101–1000
173	Седой дятел	<i>Picus canus</i>	B	4		1–10
174	Желна	<i>Dryocopus martius</i>	C	13		11–100
175	Большой пёстрый дятел	<i>Dendrocopos major</i>	C	13		101–1000
177	Белоспинный дятел	<i>Dendrocopos leucotos</i>	B	7		101–1000
178	Малый пёстрый дятел	<i>Dendrocopos minor</i>	B	4		101–1000

180	Береговушка	<i>Riparia riparia</i>	С	13		101–1000
181	Деревенская ласточка	<i>Hirundo rustica</i>	В	9		101–1000
185	Лесной жаворонок	<i>Lullula arborea</i>	В	4		1–10
186	Полевой жаворонок	<i>Alauda arvensis</i>	В	4		1001–10000
191	Лесной конёк	<i>Anthus trivialis</i>	В	4		1001–10000
194	Жёлтая трясогузка	<i>Motacilla flava</i>	В	7		11–100
195a	Желтоголовая трясогузка	<i>Motacilla citreola</i>	В	7		11–100
196	Белая трясогузка	<i>Motacilla alba</i>	С	15		1001–10000
197	Жулан	<i>Lanius collurio</i>	В	7		11–100
200	Серый сорокопут	<i>Lanius excubitor</i>	А	1		1–10
201	Иволга	<i>Oriolus oriolus</i>	В	4		101–1000
202	Скворец	<i>Sturnus vulgaris</i>	С	12		101–1000
204	Сойка	<i>Garrulus glandarius</i>	С	12		11–100
205	Сорока	<i>Pica pica</i>	С	16		101–1000
207	Галка	<i>Corvus monedula</i>	С	13		1001–10000
208	Грач	<i>Corvus frugilegus</i>	С	13		101–1000
209	Серая ворона	<i>Corvus cornix</i>	С	16		101–1000
210	Ворон	<i>Corvus corax</i>	С	12		11–100
213	Крапивник	<i>Troglodytes troglodytes</i>	В	4		11–100
215	Лесная завирушка	<i>Prunella modularis</i>	В	4		11–100
216	Речной сверчок	<i>Locustella fluviatilis</i>	В	4		11–100
217	Обыкновенный сверчок	<i>Locustella naevia</i>	А	2		1–10
220	Барсучок	<i>Acrocephalus schoenobaenus</i>	В	4		11–100
221	Садовая камышевка	<i>Acrocephalus dumetorum</i>	В	7		101–1000
222	Болотная камышевка	<i>Acrocephalus palustris</i>	В	7		11–100
225	Зелёная пересмешка	<i>Hippolais icterina</i>	В	4		11–100
226	Северная бормотушка	<i>Iduna caligata</i>	А	2		11–100
228	Славка-черноголовка	<i>Sylvia atricapilla</i>	В	7		11–100
229	Садовая славка	<i>Sylvia borin</i>	В	7		101–1000
230	Серая славка	<i>Sylvia communis</i>	С	15		101–1000
231	Славка-завирушка	<i>Sylvia curruca</i>	А	2		1–10
232	Пеночка-весничка	<i>Phylloscopus trochilus</i>	В	4		1001–10000
233	Пеночка-теньковка	<i>Phylloscopus collybita</i>	В	4		101–1000
234	Пеночка-трещотка	<i>Phylloscopus sibilatrix</i>	В	4		11–100
235	Зелёная пеночка	<i>Phylloscopus trochiloides</i>	В	4		101–1000
237	Желтоголовый королёк	<i>Regulus regulus</i>	А	2		11–100
238	Мухоловка-пеструшка	<i>Ficedula hypoleuca</i>	В	7		1001–10000
240	Малая мухоловка	<i>Ficedula parva</i>	В	7		11–100
241	Серая мухоловка	<i>Muscicapa striata</i>	С	15		101–1000
242	Луговой чекан	<i>Saxicola rubetra</i>	В	7		101–1000
243	Черноголовый чекан	<i>Saxicola torquata</i>	В	7		11–100
244	Обыкновенная каменка	<i>Oenanthe oenanthe</i>	В	7		11–100
245	Обыкновенная горихвостка	<i>Phoenicurus phoenicurus</i>	В	7		101–1000
247	Зарянка	<i>Erithacus rubecula</i>	В	4		101–1000
248	Соловей	<i>Luscinia luscinia</i>	В	4		101–1000
249	Варакушка	<i>Luscinia svecica</i>	В	4		11–100
251	Рябинник	<i>Turdus pilaris</i>	С	16		1001–10000
252	Чёрный дрозд	<i>Turdus merula</i>	В	7		11–100
253	Белобровик	<i>Turdus iliacus</i>	В	7		101–1000
254	Певчий дрозд	<i>Turdus philomelos</i>	В	7		101–1000
255	Деряба	<i>Turdus viscivorus</i>	В	7		11–100
256	Ополовник	<i>Aegithalos caudatus</i>	С	12		101–1000
259	Буроголовая гаичка, пухляк	<i>Parus montanus</i>	С	12		1001–10000

262	Московка	<i>Parus ater</i>	A	1		101–1000
263	Лазоревка	<i>Parus caeruleus</i>	B	7		11–100
265	Большая синица	<i>Parus major</i>	C	12		1001–10000
266	Поползень	<i>Sitta europaea</i>	B	7		11–100
267	Пищуха	<i>Certhia familiaris</i>	A	1		11–100
268	Домовый воробей	<i>Passer domesticus</i>	B	9		1001–10000
269	Полевой воробей	<i>Passer montanus</i>	B	3		1001–10000
270	Зяблик	<i>Fringilla coelebs</i>	B	7		1001–10000
271	Вьюрок	<i>Fringilla montifringilla</i>	B	7		11–100
272	Зеленушка	<i>Chloris chloris</i>	B	7		1001–10000
273	Чиж	<i>Spinus spinus</i>	C	12		101–1000
274	Черноголовый щегол	<i>Carduelis carduelis</i>	B	7		101–1000
275	Коноплянка	<i>Acanthis cannabina</i>	A	2		101–1000
279	Чечевица	<i>Carpodacus erythrinus</i>	B	7		101–1000
282	Клёст-еловик	<i>Loxia curvirostra</i>	C	12		101–1000
284	Снегирь	<i>Pyrrhula pyrrhula</i>	B	7		11–100
286	Дубонос	<i>Coccothraustes coccothraustes</i>	C	12		11–100
288	Обыкновенная овсянка	<i>Emberiza citrinella</i>	B	4		1001–10000
289	Камышовая овсянка	<i>Schoeniclus schoeniclus</i>	C	10		11–100
290	Садовая овсянка	<i>Emberiza hortulana</i>	B	4		11–100
291	Овсянка-ремез	<i>Ocyris rustica</i>	B	4		11–100



Дупель на току





Вяхирь



Жёлтая трясогузка



Мухоловка-пеструшка



## КВАДРАТ 40VCSJ3

### ПЕРМСКИЙ КРАЙ

А.Г. Меньшиков

Удмуртский государственный университет



#### СРОКИ РАБОТ

2017 г.

#### РАЗМЕР ОБСЛЕДОВАННОЙ ТЕРРИТОРИИ

весь квадрат

#### ОПИСАНИЕ КВАДРАТА

Леса занимают около половины территории квадрата. Это, по большей части, смешанные сосново-елово-пихтово мелколиственные леса с участками сосновых боров на камских берегах и берёзово-еловые леса с примесью ольхи в пойменных заболоченных участках. Ландшафт сильно холмистый, с высотами до 280 м. Открытые местообитания используются под нужды сельского хозяйства. Гидросеть представлена двумя относительно крупными реками — Сивой и Очер и множеством малых рек, которые все являются притоками р. Камы и чуть более чем десятком прудов, озёр, стариц. Основная акватория — Воткинское водохранилище, расположенное в южной части квадрата. Побережье водохранилища привлекательно

в рекреационном плане. Наиболее заселённые части квадрата — территории, примыкающие к водохранилищу и федеральной трассе, пересекающей северную часть квадрата: всего имеется более ста населённых пунктов, из которых лишь менее чем в десяти проживает от одной до четырёх с половиной тысяч жителей, в остальных — от нескольких десятков до четырех-пяти сотен. Средне развито сельское хозяйство, специализация — молочное животноводство, с/х корма, зерноводство, картофелеводство. Сеть автомобильных дорог, за исключением федеральной трассы, удовлетворительная.

Обследование квадрата проведено при финансовой поддержке Программы «Птицы Москвы и Подмосковья».

**Прим. ред.** В 9-м выпуске ежегодника (2017, с. 673–676) был опубликован отчёт по данному квадрату А.И. Шепеля за более ранние годы. В 2017 г. исследования на этой территории были продолжены А.Г. Меньшиковым. Для полного представления о составе авифауны квадрата в таблице мы приводим суммарные данные обоих авторов.

#### СОСТАВ ВИДОВ, СТАТУС И ЧИСЛЕННОСТЬ ПТИЦ В КВАДРАТЕ

№ вида	Русское название вида	Латинское название вида	Статус (аббревиатура)		Число условно гнездящихся пар на обследованной территории	Оценка численности в квадрате (число условно гн. пар)
7	Большая поганка, чомга	<i>Podiceps cristatus</i>	С	15		11–100
10	Большая выпь	<i>Botaurus stellaris</i>	В	4		1–10
11	Малая выпь, волчок	<i>Ixobrychus minutus</i>	А	1		1–10
14	Серая цапля	<i>Ardea cinerea</i>	С	13		101–1000
28	Кряква	<i>Anas platyrhynchos</i>	С	12		101–1000
29	Чирок-свистунук	<i>Anas crecca</i>	С	12		101–1000
30	Серая утка	<i>Anas strepera</i>	С	12		11–100
33	Чирок-трескунок	<i>Anas querquedula</i>	С	12		101–1000
38	Хохлатая чернеть	<i>Aythya fuligula</i>	А	1		11–100

41	Гоголь	<i>Bucephala clangula</i>	B	3		101-1000
48	Осоед	<i>Pernis apivorus</i>	C	12		11-100
49	Чёрный коршун	<i>Milvus migrans</i>	C	11		101-1000
50	Полевой лунь	<i>Circus cyaneus</i>	B	7		11-100
52	Луговой лунь	<i>Circus pygargus</i>	B	7		11-100
53	Болотный лунь	<i>Circus aeruginosus</i>	C	13		1-10
54	Тетеревятник	<i>Accipiter gentilis</i>	C	12		11-100
55	Перепелятник	<i>Accipiter nisus</i>	C	12		11-100
57	Канюк	<i>Buteo buteo</i>	C	12		11-100
64	Орлан-белохвост	<i>Haliaeetus albicilla</i>	C	16		1-10
69	Чеглок	<i>Falco subbuteo</i>	B	7		11-100
71	Кобчик	<i>Falco vespertinus</i>	B	7		1-10
72	Пустельга	<i>Falco tinnunculus</i>	B	7		1-10
74	Тетерев	<i>Lyrurus tetrix</i>	B	7		101-1000
75	Глухарь	<i>Tetrao urogallus</i>	B	7		101-1000
76	Рябчик	<i>Tetrastes bonasia</i>	B	7		101-1000
78	Перепел	<i>Coturnix coturnix</i>	B	4		11-100
79	Серый журавль	<i>Grus grus (grus)</i>	B	4		11-100
80	Водяной пастушок	<i>Rallus aquaticus</i>	B	4		1-10
81	Погоньш	<i>Porzana porzana</i>	B	4		11-100
82a	Погоньш-крошка	<i>Porzana pusilla</i>	B	4		1-10
83	Коростель	<i>Crex crex</i>	B	4		101-1000
84	Камышница	<i>Gallinula chloropus</i>	C	12		11-100
85	Лысуха	<i>Fulica atra</i>	C	12		11-100
91	Малый зуёк	<i>Charadrius dubius</i>	B	7		11-100
93	Чибис	<i>Vanellus vanellus</i>	C	15		11-100
96	Кулик-сорока	<i>Haematopus ostralegus</i>	B	7		1-10
97	Черныш	<i>Tringa ochropus</i>	B	7		11-100
98	Фифи	<i>Tringa glareola</i>	B	7		11-100
99	Большой улит	<i>Tringa nebularia</i>	B	7		11-100
100	Травник	<i>Tringa totanus</i>	B	7		11-100
103	Перевозчик	<i>Actitis hypoleucos</i>	B	7		101-1000
104	Мородунка	<i>Xenus cinereus</i>	B	7		11-100
115	Бекас	<i>Gallinago gallinago</i>	B	4		11-100
116	Дупель	<i>Gallinago media</i>	B	4		11-100
117	Вальдшнеп	<i>Scolopax rusticola</i>	B	7		101-1000
118	Большой кроншнеп	<i>Numenius arquata</i>	B	7		11-100
120	Большой веретенник	<i>Limosa limosa (limosa)</i>	B	4		1-10
129	Озёрная чайка	<i>Larus ridibundus</i>	C	12		101-1000
136	Сизая чайка	<i>Larus canus</i>	C	12		101-1000
137	Чёрная крачка	<i>Chlidonias niger</i>	C	12		101-1000
138	Белокрылая крачка	<i>Chlidonias leucopterus</i>	A	1		1-10
142	Речная крачка	<i>Sterna hirundo</i>	C	15		101-1000
143	Малая крачка	<i>Sterna albifrons</i>	A	1		11-100
146	Вяхирь	<i>Columba palumbus</i>	B	4		101-1000
148	Сизый голубь (городской)	<i>Columba livia f.domestica</i>	B	5		1001-10000
150	Обыкновенная горлица	<i>Streptopelia turtur</i>	B	3		11-100
151	Кукушка	<i>Cuculus canorus</i>	B	4		101-1000
152	Глухая кукушка	<i>Cuculus optatus</i>	B	4		11-100
154	Филин	<i>Bubo bubo</i>	A	1		1-10
155	Ушастая сова	<i>Asio otus</i>	C	12		11-100
156	Болотная сова	<i>Asio flammeus</i>	C	12		11-100
158	Мохноногий сыч	<i>Aegolius funereus</i>	A	2		1-10



163	Длиннохвостая неясыть	<i>Strix uralensis</i>	B	4		11–100
164	Бородатая неясыть	<i>Strix nebulosa</i>	B	4		11–100
165	Козодой	<i>Caprimulgus europaeus</i>	B	4		11–100
166	Чёрный стриж	<i>Apus apus</i>	C	13		101–1000
171	Вертишейка	<i>Jynx torquilla</i>	B	7		11–100
174	Желна	<i>Dryocopus martius</i>	C	13		11–100
175	Большой пёстрый дятел	<i>Dendrocopos major</i>	C	13		101–1000
177	Белоспинный дятел	<i>Dendrocopos leucotos</i>	C	13		1–10
178	Малый пёстрый дятел	<i>Dendrocopos minor</i>	A	2		11–100
179	Трёхпалый дятел	<i>Picoides tridactylus</i>	A	1		1–10
180	Береговушка	<i>Riparia riparia</i>	C	13		1001–10000
181	Деревенская ласточка	<i>Hirundo rustica</i>	B	9		101–1000
186	Полевой жаворонок	<i>Alauda arvensis</i>	B	4		1001–10000
191	Лесной конёк	<i>Anthus trivialis</i>	B	4		1001–10000
194	Жёлтая трясогузка	<i>Motacilla flava</i>	B	7		101–1000
195a	Желтоголовая трясогузка	<i>Motacilla citreola</i>	A	1		1–10
196	Белая трясогузка	<i>Motacilla alba</i>	C	12		1001–10000
197	Жулан	<i>Lanius collurio</i>	B	3		11–100
201	Иволга	<i>Oriolus oriolus</i>	B	4		101–1000
202	Скворец	<i>Sturnus vulgaris</i>	C	11		101–1000
204	Сойка	<i>Garrulus glandarius</i>	C	12		11–100
205	Сорока	<i>Pica pica</i>	C	15		101–1000
207	Галка	<i>Corvus monedula</i>	C	15		1001–10000
208	Грач	<i>Corvus frugilegus</i>	C	13		101–1000
209	Серая ворона	<i>Corvus cornix</i>	C	11		101–1000
210	Ворон	<i>Corvus corax</i>	C	12		11–100
215	Лесная завирушка	<i>Prunella modularis</i>	B	7		11–100
216	Речной сверчок	<i>Locustella fluviatilis</i>	B	4		11–100
217	Обыкновенный сверчок	<i>Locustella naevia</i>	B	4		11–100
220	Барсучок	<i>Acrocephalus schoenobaenus</i>	B	4		11–100
221	Садовая камышевка	<i>Acrocephalus dumetorum</i>	B	4		101–1000
222	Болотная камышевка	<i>Acrocephalus palustris</i>	A	2		11–100
225	Зелёная пересмешка	<i>Hippolais icterina</i>	A	2		11–100
226	Северная бормотушка	<i>Iduna caligata</i>	A	2		11–100
228	Славка-черноголовка	<i>Sylvia atricapilla</i>	B	4		11–100
229	Садовая славка	<i>Sylvia borin</i>	B	4		11–100
230	Серая славка	<i>Sylvia communis</i>	B	4		101–1000
231	Славка-завирушка	<i>Sylvia curruca</i>	B	4		11–100
232	Пеночка-весничка	<i>Phylloscopus trochilus</i>	B	4		1001–10000
233	Пеночка-теньковка	<i>Phylloscopus collybita</i>	B	4		101–1000
234	Пеночка-трещотка	<i>Phylloscopus sibilatrix</i>	B	4		11–100
235	Зелёная пеночка	<i>Phylloscopus trochiloides</i>	B	4		101–1000
237	Желтоголовый королёк	<i>Regulus regulus</i>	B	7		11–100
238	Мухоловка-пеструшка	<i>Ficedula hypoleuca</i>	B	7		101–1000
240	Малая мухоловка	<i>Ficedula parva</i>	B	7		11–100
241	Серая мухоловка	<i>Muscicapa striata</i>	C	15		101–1000
242	Луговой чекан	<i>Saxicola rubetra</i>	B	7		11–100
243	Черноголовый чекан	<i>Saxicola torquata</i>	B	7		11–100
244	Обыкновенная каменка	<i>Oenanthe oenanthe</i>	B	7		11–100
245	Обыкновенная горихвостка	<i>Phoenicurus phoenicurus</i>	B	7		101–1000
247	Зарянка	<i>Erithacus rubecula</i>	B	4		101–1000
248	Соловей	<i>Luscinia luscinia</i>	B	4		101–1000
249	Варакушка	<i>Luscinia svecica</i>	B	7		11–100

251	Рябинник	<i>Turdus pilaris</i>	С	15		1001–10000
252	Чёрный дрозд	<i>Turdus merula</i>	В	4		11–100
253	Белобровик	<i>Turdus iliacus</i>	В	7		101–1000
254	Певчий дрозд	<i>Turdus philomelos</i>	В	4		101–1000
254a	Пёстрый дрозд	<i>Zoothera varia</i>	В	4		11–100
255	Деряба	<i>Turdus viscivorus</i>	А	2		1–10
256	Ополовник	<i>Aegithalos caudatus</i>	С	12		101–1000
259	Буроголовая гаичка, пухляк	<i>Parus montanus</i>	В	7		1001–10000
262	Московка	<i>Parus ater</i>	В	7		101–1000
263	Лазоревка	<i>Parus caeruleus</i>	А	1		11–100
265	Большая синица	<i>Parus major</i>	В	7		1001–10000
266	Поползень	<i>Sitta europaea</i>	В	7		11–100
267	Пищуха	<i>Certhia familiaris</i>	А	1		1–10
268	Домовый воробей	<i>Passer domesticus</i>	В	3		1001–10000
269	Полевой воробей	<i>Passer montanus</i>	В	3		1001–10000
270	Зяблик	<i>Fringilla coelebs</i>	В	7		1001–10000
271	Вьюрок	<i>Fringilla montifringilla</i>	В	7		11–100
272	Зеленушка	<i>Chloris chloris</i>	В	7		101–1000
273	Чиж	<i>Spinus spinus</i>	В	7		101–1000
274	Черноголовый щегол	<i>Carduelis carduelis</i>	В	7		101–1000
275	Коноплянка	<i>Acanthis cannabina</i>	В	7		11–100
277	Обыкновенная чечётка	<i>Acanthis flammea</i>	В	7		11–100
279	Чечевица	<i>Carpodacus erythrinus</i>	В	7		101–1000
282	Клёст-еловик	<i>Loxia curvirostra</i>	С	12		101–1000
283	Белокрылый клёст	<i>Loxia leucoptera</i>	С	12		11–100
284	Снегирь	<i>Pyrrhula pyrrhula</i>	А	1		1–10
284	Снегирь	<i>Pyrrhula pyrrhula</i>	В	7		11–100
286	Дубонос	<i>Coccothraustes coccothraustes</i>	А	1		1–10
288	Обыкновенная овсянка	<i>Emberiza citrinella</i>	В	7		1001–10000
289	Камышовая овсянка	<i>Schoeniclus schoeniclus</i>	С	10		101–1000
290	Садовая овсянка	<i>Emberiza hortulana</i>	В	7		11–100

## КВАДРАТ 40VCSJ4 ПЕРМСКИЙ КРАЙ

А.Г. Меньшиков

Удмуртский государственный университет



### СРОКИ РАБОТ

2017 г.

### РАЗМЕР ОБСЛЕДОВАННОЙ ТЕРРИТОРИИ

весь квадрат

### ОПИСАНИЕ КВАДРАТА

Леса занимают около 40% территории квадрата. Это преимущественно смешанные сосново-елово-мелколиственные, отчасти, широколиственные, леса с участками сосновых боров на камских берегах и берёзово-еловые леса с примесью ольхи в пойменных заболоченных участках. Ландшафт сильно холмистый, с высотами 200–220 м. Открытые местообитания используются под нужды сельского хозяйства, основная специализация — молочно зерновая. Гидросеть представлена малыми реками с небольшим количеством прудов, которые все являются притоками р. Камы. Основная акватория — Воткинское водохранилище, пересекающее квадрат с северо-востока на юго-запад и занимающее значительную площадь квадрата. Наи-

более заселённая часть квадрата — территория, примыкающая к водохранилищу. Она же и экономически развитая: кроме сельского хозяйства ведётся нефтепромысел. Побережье водохранилища привлекательно в рекреационном плане. Территории хорошо заселена, особенно побережье водохранилища, имеется более шестидесяти, большей частью не крупных, населённых пунктов, где проживает 25–28 тысяч человек. Хорошо развита сеть автомобильных дорог.

Обследование квадрата проведено при финансовой поддержке Программы «Птицы Москвы и Подмосквья».

**Прим. ред.** В 9-м выпуске ежегодника (2017, с. 677–679) был опубликован отчёт по данному квадрату А.И. Шепеля за более ранние годы. В 2017 г. исследования на этой территории были продолжены А.Г. Меньшиковым. Для полного представления о составе авифауны квадрата в таблице мы приводим суммарные данные обоих авторов.

### СОСТАВ ВИДОВ, СТАТУС И ЧИСЛЕННОСТЬ ПТИЦ В КВАДРАТЕ

№ вида	Русское название вида	Латинское название вида	Статус (аббревиатура)		Число условно гнездящихся пар на обследованной территории	Оценка численности в квадрате (число условно гн. пар)
4	Черношейная поганка	<i>Podiceps nigricollis</i>	С	15		1–10
7	Большая поганка, чомга	<i>Podiceps cristatus</i>	С	15		11–100
10	Большая выпь	<i>Botaurus stellaris</i>	В	4		1–10
14	Серая цапля	<i>Ardea cinerea</i>	С	13		101–1000
28	Кряква	<i>Anas platyrhynchos</i>	С	12		101–1000
29	Чирок-свистун	<i>Anas crecca</i>	С	12		101–1000
30	Серая утка	<i>Anas strepera</i>	С	12		1–10
33	Чирок-трескунок	<i>Anas querquedula</i>	С	12		101–1000
34	Широконоска	<i>Anas clypeata</i>	А	1		1–10



38	Хохлатая чернеть	<i>Aythya fuligula</i>	B	7		11–100
41	Гоголь	<i>Bucephala clangula</i>	A	1		1–10
48	Осоед	<i>Pernis apivorus</i>	B	7		11–100
49	Чёрный коршун	<i>Milvus migrans</i>	C	11		101–1000
50	Полевой лунь	<i>Circus cyaneus</i>	B	7		11–100
52	Луговой лунь	<i>Circus pygargus</i>	B	7		11–100
53	Болотный лунь	<i>Circus aeruginosus</i>	A	1		1–10
54	Тетеревятник	<i>Accipiter gentilis</i>	B	7		11–100
55	Перепелятник	<i>Accipiter nisus</i>	B	7		11–100
57	Канюк	<i>Buteo buteo</i>	C	12		11–100
63	Беркут	<i>Aquila chrysaetos</i>	C	16		1–10
64	Орлан-белохвост	<i>Haliaeetus albicilla</i>	C	16		1–10
69	Чеглок	<i>Falco subbuteo</i>	C	16		11–100
72	Пустельга	<i>Falco tinnunculus</i>	C	15		11–100
74	Тетерев	<i>Lyrurus tetrix</i>	B	7		101–1000
75	Глухарь	<i>Tetrao urogallus</i>	B	7		11–100
76	Рябчик	<i>Tetrastes bonasia</i>	B	7		101–1000
78	Перепел	<i>Coturnix coturnix</i>	B	4		11–100
79	Серый журавль	<i>Grus grus (grus)</i>	B	4		11–100
80	Водяной пастушок	<i>Rallus aquaticus</i>	B	4		1–10
81	Погоньш	<i>Porzana porzana</i>	B	4		11–100
82a	Погоньш-крошка	<i>Porzana pusilla</i>	B	4		1–10
83	Коростель	<i>Crex crex</i>	B	4		101–1000
84	Камышница	<i>Gallinula chloropus</i>	C	12		11–100
85	Лысуха	<i>Fulica atra</i>	C	12		11–100
91	Малый зуёк	<i>Charadrius dubius</i>	C	12		11–100
93	Чибис	<i>Vanellus vanellus</i>	C	15		11–100
96	Кулик-сорока	<i>Haematopus ostralegus</i>	B	7		1–10
97	Черныш	<i>Tringa ochropus</i>	B	7		11–100
98	Фифи	<i>Tringa glareola</i>	B	7		11–100
99	Большой улит	<i>Tringa nebularia</i>	B	7		11–100
100	Травник	<i>Tringa totanus</i>	B	7		11–100
103	Перевозчик	<i>Actitis hypoleucos</i>	C	12		101–1000
104	Мородунка	<i>Xenus cinereus</i>	C	15		11–100
115	Бекас	<i>Gallinago gallinago</i>	B	4		11–100
116	Дупель	<i>Gallinago media</i>	B	4		11–100
117	Вальдшнеп	<i>Scolopax rusticola</i>	B	7		101–1000
118	Большой кроншнеп	<i>Numenius arquata</i>	B	7		11–100
120	Большой веретенник	<i>Limosa limosa (limosa)</i>	A	1		1–10
129	Озёрная чайка	<i>Larus ridibundus</i>	C	16		101–1000
136	Сизая чайка	<i>Larus canus</i>	C	16		101–1000
137	Чёрная крачка	<i>Chlidonias niger</i>	C	16		11–100
138	Белокрылая крачка	<i>Chlidonias leucopterus</i>	C	16		11–100
142	Речная крачка	<i>Sterna hirundo</i>	C	16		101–1000
143	Малая крачка	<i>Sterna albifrons</i>	A	1		11–100
146	Вяхирь	<i>Columba palumbus</i>	B	7		101–1000
147	Клинтух	<i>Columba oenas</i>	B	7		11–100
148	Сизый голубь (городской)	<i>Columba livia f.domestica</i>	B	5		1001–10000
151	Кукушка	<i>Cuculus canorus</i>	B	4		11–100
152	Глухая кукушка	<i>Cuculus optatus</i>	B	4		11–100
154	Филин	<i>Bubo bubo</i>	C	16		1–10
155	Ушастая сова	<i>Asio otus</i>	C	12		11–100
156	Болотная сова	<i>Asio flammeus</i>	C	12		11–100

157	Сплюшка	<i>Otus scops</i>	B	4		11–100
158	Мохноногий сыч	<i>Aegolius funereus</i>	A	2		1–10
160	Воробьиный сыч	<i>Glaucidium passerinum</i>	A	1		1–10
162	Серая неясыть	<i>Strix aluco</i>	B	4		1–10
163	Длиннохвостая неясыть	<i>Strix uralensis</i>	A	2		1–10
164	Бородатая неясыть	<i>Strix nebulosa</i>	B	7		1–10
165	Козодой	<i>Caprimulgus europaeus</i>	B	4		101–1000
166	Чёрный стриж	<i>Apus apus</i>	C	13		101–1000
171	Вертишейка	<i>Jynx torquilla</i>	B	4		11–100
173	Седой дятел	<i>Picus canus</i>	A	1		1–10
174	Желна	<i>Dryocopus martius</i>	B	7		11–100
175	Большой пёстрый дятел	<i>Dendrocopos major</i>	B	9		101–1000
177	Белоспинный дятел	<i>Dendrocopos leucotos</i>	B	7		11–100
178	Малый пёстрый дятел	<i>Dendrocopos minor</i>	A	2		11–100
179	Трёхпалый дятел	<i>Picoides tridactylus</i>	A	1		1–10
180	Береговушка	<i>Riparia riparia</i>	C	13		1001–10000
181	Деревенская ласточка	<i>Hirundo rustica</i>	B	9		101–1000
186	Полевой жаворонок	<i>Alauda arvensis</i>	B	4		1001–10000
191	Лесной конёк	<i>Anthus trivialis</i>	B	4		1001–10000
194	Жёлтая трясогузка	<i>Motacilla flava</i>	B	7		11–100
195a	Желтоголовая трясогузка	<i>Motacilla citreola</i>	A	1		1–10
196	Белая трясогузка	<i>Motacilla alba</i>	C	15		1001–10000
197	Жулан	<i>Lanius collurio</i>	C	15		11–100
200	Серый сорокопут	<i>Lanius excubitor</i>	A	1		1–10
201	Иволга	<i>Oriolus oriolus</i>	B	4		101–1000
202	Скворец	<i>Sturnus vulgaris</i>	C	11		101–1000
204	Сойка	<i>Garrulus glandarius</i>	A	1		11–100
205	Сорока	<i>Pica pica</i>	C	15		101–1000
207	Галка	<i>Corvus monedula</i>	C	15		1001–10000
208	Грач	<i>Corvus frugilegus</i>	C	13		101–1000
209	Серая ворона	<i>Corvus cornix</i>	C	11		101–1000
210	Ворон	<i>Corvus corax</i>	C	12		11–100
215	Лесная завирушка	<i>Prunella modularis</i>	A	2		1–10
216	Речной сверчок	<i>Locustella fluviatilis</i>	B	4		11–100
220	Барсучок	<i>Acrocephalus schoenobaenus</i>	B	4		11–100
221	Садовая камышевка	<i>Acrocephalus dumetorum</i>	B	4		101–1000
225	Зелёная пересмешка	<i>Hippolais icterina</i>	B	4		11–100
226	Северная бормотушка	<i>Iduna caligata</i>	A	2		11–100
228	Славка-черноголовка	<i>Sylvia atricapilla</i>	B	4		11–100
229	Садовая славка	<i>Sylvia borin</i>	B	7		101–1000
230	Серая славка	<i>Sylvia communis</i>	B	7		101–1000
231	Славка-завирушка	<i>Sylvia curruca</i>	A	2		1–10
232	Пеночка-весничка	<i>Phylloscopus trochilus</i>	B	7		1001–10000
233	Пеночка-теньковка	<i>Phylloscopus collybita</i>	B	7		101–1000
234	Пеночка-трещотка	<i>Phylloscopus sibilatrix</i>	B	4		11–100
235	Зелёная пеночка	<i>Phylloscopus trochiloides</i>	B	4		101–1000
237	Желтоголовый королёк	<i>Regulus regulus</i>	A	2		11–100
238	Мухоловка-пеструшка	<i>Ficedula hypoleuca</i>	B	7		101–1000
240	Малая мухоловка	<i>Ficedula parva</i>	B	7		11–100
241	Серая мухоловка	<i>Muscicapa striata</i>	C	15		101–1000
242	Луговой чекан	<i>Saxicola rubetra</i>	B	7		101–1000
243	Черноголовый чекан	<i>Saxicola torquata</i>	B	7		11–100
244	Обыкновенная каменка	<i>Oenanthe oenanthe</i>	B	7		11–100

245	Обыкновенная горихвостка	<i>Phoenicurus phoenicurus</i>	В	7		101–1000
247	Зарянка	<i>Erithacus rubecula</i>	В	7		101–1000
248	Соловей	<i>Luscinia luscinia</i>	В	4		101–1000
249	Варакушка	<i>Luscinia svecica</i>	В	7		11–100
251	Рябинник	<i>Turdus pilaris</i>	С	16		1001–10000
253	Белобровик	<i>Turdus iliacus</i>	В	7		101–1000
254	Певчий дрозд	<i>Turdus philomelos</i>	В	7		101–1000
255	Деряба	<i>Turdus viscivorus</i>	А	2		1–10
256	Ополовник	<i>Aegithalos caudatus</i>	А	1		101–1000
259	Буроголовая гаичка, пухляк	<i>Parus montanus</i>	В	7		1001–10000
262	Московка	<i>Parus ater</i>	А	1		101–1000
263	Лазоревка	<i>Parus caeruleus</i>	А	1		11–100
265	Большая синица	<i>Parus major</i>	В	7		1001–10000
266	Поползень	<i>Sitta europaea</i>	В	7		11–100
267	Пищуха	<i>Certhia familiaris</i>	В	7		11–100
268	Домовый воробей	<i>Passer domesticus</i>	В	9		1001–10000
269	Полевой воробей	<i>Passer montanus</i>	В	3		1001–10000
270	Зяблик	<i>Fringilla coelebs</i>	В	7		1001–10000
271	Вьюрок	<i>Fringilla montifringilla</i>	В	7		11–100
272	Зеленушка	<i>Chloris chloris</i>	В	7		101–1000
273	Чиж	<i>Spinus spinus</i>	В	7		101–1000
274	Черноголовый щегол	<i>Carduelis carduelis</i>	В	7		101–1000
275	Коноплянка	<i>Acanthis cannabina</i>	А	2		11–100
279	Чечевица	<i>Carpodacus erythrinus</i>	В	7		101–1000
282	Клёст-еловик	<i>Loxia curvirostra</i>	А	1		11–100
284	Снегирь	<i>Pyrrhula pyrrhula</i>	В	7		11–100
286	Дубонос	<i>Coccothraustes coccothraustes</i>	А	1		1–10
288	Обыкновенная овсянка	<i>Emberiza citrinella</i>	В	4		1001–10000
289	Камышовая овсянка	<i>Schoeniclus schoeniclus</i>	С	10		101–1000



## КВАДРАТ 40VCK3

### ПЕРМСКИЙ КРАЙ

Г.В. Бойко

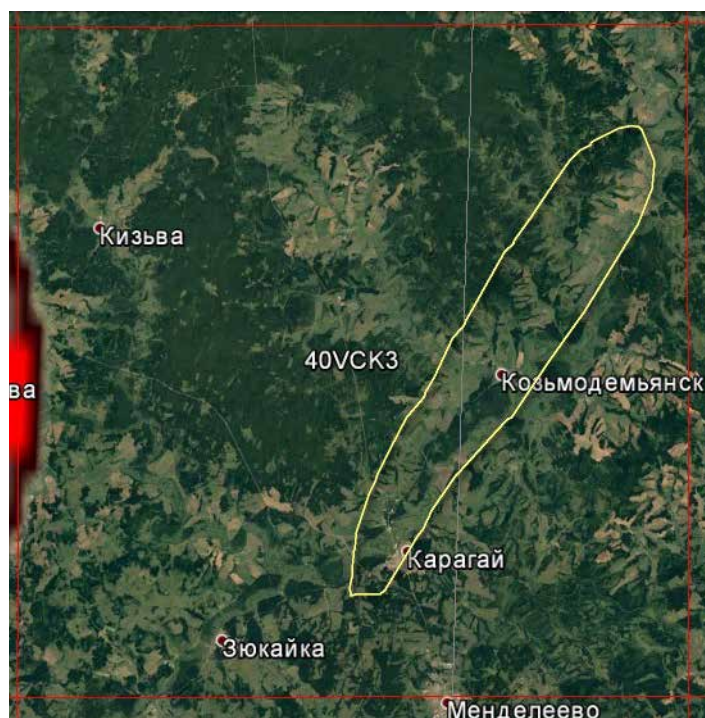

#### СРОКИ РАБОТ

2017 г.

#### РАЗМЕР ОБСЛЕДОВАННОЙ ТЕРРИТОРИИ

15% площади квадрата

#### БИОТОПЫ

Осмотрены разнообразные биотопы, водоёмы обследованы в меньшей степени. Частично использованы опросные сведения.

Обследование квадрата проведено при финансовой поддержке Европейского совета по учётам птиц (ЕВСС), Швейцарского института орнитологии (Swiss Ornithological Institute) и швейцарского фонда MAVA.

**Прим. ред.** В 9-м выпуске ежегодника (2017, с. 680–683) был опубликован отчёт по данному квадрату А.И. Шепеля с соавторами за более ранние годы. В 2017 г. исследования на этой территории были продолжены Г.В. Бойко. Для полного представления о составе авифауны квадрата в таблице мы приводим суммарные данные всех авторов.

уны квадрата в таблице мы приводим суммарные данные всех авторов.

#### СОСТАВ ВИДОВ, СТАТУС И ЧИСЛЕННОСТЬ ПТИЦ В КВАДРАТЕ

№ вида	Русское название вида	Латинское название вида	Статус (аббревиатура)		Число условно гнездящихся пар на обследованной территории	Оценка численности в квадрате (число условно гн. пар)
			С	В		
7	Большая поганка, чомга	<i>Podiceps cristatus</i>	С	15		11–100
10	Большая выпь	<i>Botaurus stellaris</i>	В	4		11–100
14	Серая цапля	<i>Ardea cinerea</i>	С	11		11–100
23	Лебедь-шипун	<i>Cygnus olor</i>	С	12		1–10
28	Кряква	<i>Anas platyrhynchos</i>	С	15		101–1000
29	Чирок-свистун	<i>Anas crecca</i>	С	12		101–1000
31	Свиязь	<i>Anas penelope</i>	С	12		11–100
33	Чирок-трескунок	<i>Anas querquedula</i>	С	12		101–1000
38	Хохлатая черныш	<i>Aythya fuligula</i>	С	15		11–100
47	Скопа	<i>Pandion haliaetus</i>	В	3		1–10
48	Осоед	<i>Pernis apivorus</i>	В	7		11–100
49	Чёрный коршун	<i>Milvus migrans</i>	В	7		101–1000
50	Полевой лунь	<i>Circus cyaneus</i>	В	7		11–100
52	Луговой лунь	<i>Circus pygargus</i>	В	7		11–100
53	Болотный лунь	<i>Circus aeruginosus</i>	С	16		1–10
54	Тетеревятник	<i>Accipiter gentilis</i>	В	7		11–100
55	Перепелятник	<i>Accipiter nisus</i>	В	7		101–1000
57	Канюк	<i>Buteo buteo</i>	В	7		101–1000
68	Сапсан	<i>Falco peregrinus</i>	С	15		1–10

69	Чеглок	<i>Falco subbuteo</i>	С	15		11–100
70	Дербник	<i>Falco columbarius</i>	В	7		1–10
72	Пустельга	<i>Falco tinnunculus</i>	В	7		11–100
74	Тетерев	<i>Lyrurus tetrrix</i>	В	7		101–1000
75	Глухарь	<i>Tetrao urogallus</i>	В	7		101–1000
76	Рябчик	<i>Tetrastes bonasia</i>	В	7		1001–10000
78	Перепел	<i>Coturnix coturnix</i>	В	4		11–100
79	Серый журавль	<i>Grus grus (grus)</i>	В	4		11–100
81	Погоньш	<i>Porzana porzana</i>	В	4		11–100
82а	Погоньш-крошка	<i>Porzana pusilla</i>	В	4		11–100
83	Коростель	<i>Crex crex</i>	В	4		11–100
84	Камышница	<i>Gallinula chloropus</i>	С	12		11–100
85	Лысуха	<i>Fulica atra</i>	С	12		11–100
91	Малый зуёк	<i>Charadrius dubius</i>	В	7		1001–10000
93	Чибис	<i>Vanellus vanellus</i>	В	7		101–1000
96	Кулик-сорока	<i>Haematopus ostralegus</i>	В	7		101–1000
97	Черныш	<i>Tringa ochropus</i>	В	7		101–1000
98	Фифи	<i>Tringa glareola</i>	В	7		11–100
99	Большой улит	<i>Tringa nebularia</i>	В	4		11–100
100	Травник	<i>Tringa totanus</i>	В	4		101–1000
103	Перевозчик	<i>Actitis hypoleucos</i>	В	4		10001–100000
103	Перевозчик	<i>Actitis hypoleucos</i>	В	4		1001–10000
104	Мородунка	<i>Xenus cinereus</i>	В	7		11–100
115	Бекас	<i>Gallinago gallinago</i>	В	4		101–1000
117	Вальдшнеп	<i>Scolopax rusticola</i>	В	4		101–1000
118	Большой кроншнеп	<i>Numenius arquata</i>	В	4		11–100
120	Большой веретенник	<i>Limosa limosa (limosa)</i>	В	4		11–100
128	Малая чайка	<i>Larus minutus</i>	С	15		101–1000
129	Озёрная чайка	<i>Larus ridibundus</i>	С	15		101–1000
136	Сизая чайка	<i>Larus canus</i>	В	7		101–1000
137	Чёрная крачка	<i>Chlidonias niger</i>	С	15		101–1000
138	Белокрылая крачка	<i>Chlidonias leucopterus</i>	С	15		11–100
142	Речная крачка	<i>Sterna hirundo</i>	С	15		101–1000
143	Малая крачка	<i>Sterna albifrons</i>	С	15		11–100
146	Вяхрь	<i>Columba palumbus</i>	В	4		1001–10000
148	Сизый голубь (городской)	<i>Columba livia f.domestica</i>	С	13		1001–10000
150	Обыкновенная горлица	<i>Streptopelia turtur</i>	В	4		11–100
151	Кукушка	<i>Cuculus canorus</i>	В	4		1001–10000
152	Глухая кукушка	<i>Cuculus optatus</i>	В	4		101–1000
154	Филин	<i>Bubo bubo</i>	С	16		11–100
155	Ушастая сова	<i>Asio otus</i>	С	15		11–100
156	Болотная сова	<i>Asio flammeus</i>	С	12		11–100
157	Сплюшка	<i>Otus scops</i>	В	4		1–10
162	Серая неясыть	<i>Strix aluco</i>	В	4		1–10
166	Чёрный стриж	<i>Apus apus</i>	С	13		11–100
168	Зимородок	<i>Alcedo atthis</i>	С	13		1–10
171	Вертишейка	<i>Jynx torquilla</i>	В	4		101–1000
174	Желна	<i>Dryocopus martius</i>	В	4		101–1000
175	Большой пёстрый дятел	<i>Dendrocopos major</i>	С	13		1001–10000
177	Белоспинный дятел	<i>Dendrocopos leucotos</i>	В	7		1–10
180	Береговушка	<i>Riparia riparia</i>	С	13		101–1000
181	Деревенская ласточка	<i>Hirundo rustica</i>	С	13		1001–10000
186	Полевой жаворонок	<i>Alauda arvensis</i>	В	4		101–10000

191	Лесной конёк	<i>Anthus trivialis</i>	B	4		1001–10000
191a	Пятнистый конёк	<i>Anthus hodgsoni</i>	A	2		101–1000
194	Жёлтая трясогузка	<i>Motacilla flava</i>	B	7		11–100
194в	Горная трясогузка	<i>Motacilla cinerea</i>	B	7		1–10
195a	Желтоголовая трясогузка	<i>Motacilla citreola</i>	B	4		11–100
196	Белая трясогузка	<i>Motacilla alba</i>	C	12		1001–10000
197	Жулан	<i>Lanius collurio</i>	B	3		11–100
201	Иволга	<i>Oriolus oriolus</i>	B	4		11–100
202	Скворец	<i>Sturnus vulgaris</i>	C	12		11–100
204	Сойка	<i>Garrulus glandarius</i>	B	7		11–100
205	Сорока	<i>Pica pica</i>	C	15		1001–10000
207	Галка	<i>Corvus monedula</i>	B	6		1001–10000
208	Грач	<i>Corvus frugilegus</i>	C	13		11–100
209	Серая ворона	<i>Corvus cornix</i>	C	12		101–1000
210	Ворон	<i>Corvus corax</i>	C	12		11–100
215	Лесная завирушка	<i>Prunella modularis</i>	A	2		1001–10000
216	Речной сверчок	<i>Locustella fluviatilis</i>	B	4		101–1000
217	Обыкновенный сверчок	<i>Locustella naevia</i>	B	4		11–100
220	Барсучок	<i>Acrocephalus schoenobaenus</i>	B	4		101–1000
221	Садовая камышевка	<i>Acrocephalus dumetorum</i>	B	4		1001–10000
222	Болотная камышевка	<i>Acrocephalus palustris</i>	B	4		1–10
225	Зелёная пересмешка	<i>Hippolais icterina</i>	B	4		1–10
226	Северная бормотушка	<i>Iduna caligata</i>	A	2		1001–10000
228	Славка-черноголовка	<i>Sylvia atricapilla</i>	A	2		1001–10000
229	Садовая славка	<i>Sylvia borin</i>	B	4		1001–10000
230	Серая славка	<i>Sylvia communis</i>	B	4		1001–10000
231	Славка-завирушка	<i>Sylvia curruca</i>	B	4		1001–10000
232	Пеночка-весничка	<i>Phylloscopus trochilus</i>	B	4		1001–10000
233	Пеночка-теньковка	<i>Phylloscopus collybita</i>	B	4		1001–10000
234	Пеночка-трещотка	<i>Phylloscopus sibilatrix</i>	B	4		11–100
235	Зелёная пеночка	<i>Phylloscopus trochiloides</i>	B	4		1001–10000
237	Желтоголовый королёк	<i>Regulus regulus</i>	A	2		1001–10000
238	Мухоловка-пеструшка	<i>Ficedula hypoleuca</i>	B	7		1001–10000
240	Малая мухоловка	<i>Ficedula parva</i>	B	7		11–100
241	Серая мухоловка	<i>Muscicapa striata</i>	B	7		11–100
242	Луговой чекан	<i>Saxicola rubetra</i>	B	4		11–100
243	Черноголовый чекан	<i>Saxicola torquata</i>	B	7		1001–10000
244	Обыкновенная каменка	<i>Oenanthe oenanthe</i>	B	7		1001–10000
245	Обыкновенная горихвостка	<i>Phoenicurus phoenicurus</i>	B	7		1001–10000
247	Зарянка	<i>Erithacus rubecula</i>	B	7		1001–10000
248	Соловей	<i>Luscinia luscinia</i>	B	4		101–1000
249	Варакушка	<i>Luscinia svecica</i>	B	7		1001–10000
249a	Синехвостка	<i>Tarsiger cyanurus</i>	A	2		11–100
251	Рябинник	<i>Turdus pilaris</i>	C	16		1001–10000
252	Чёрный дрозд	<i>Turdus merula</i>	B	7		101–1000
253	Белобровик	<i>Turdus iliacus</i>	C	16		1001–10000
254	Певчий дрозд	<i>Turdus philomelos</i>	C	12		1001–10000
254a	Пёстрый дрозд	<i>Zoothera varia</i>	B	4		11–100
255	Деряба	<i>Turdus viscivorus</i>	B	7		101–1000
256	Ополовник	<i>Aegithalos caudatus</i>	C	12		1001–10000
259	Буроголовая гаичка, пухляк	<i>Parus montanus</i>	B	7		1001–10000
262	Московка	<i>Parus ater</i>	B	7		1001–10000
263	Лазоревка	<i>Parus caeruleus</i>	B	7		11–100



265	Большая синица	<i>Parus major</i>	В	7		1001–10000
266	Поползень	<i>Sitta europaea</i>	А	1		1001–10000
267	Пищуха	<i>Certhia familiaris</i>	А	1		1001–10000
268	Домовый воробей	<i>Passer domesticus</i>	С	12		1001–10000
269	Полевой воробей	<i>Passer montanus</i>	С	12		1001–10000
270	Зяблик	<i>Fringilla coelebs</i>	В	4		10001–100000
271	Вьюрок	<i>Fringilla montifringilla</i>	В	4		101–1000
272	Зеленушка	<i>Chloris chloris</i>	В	4		101–1000
273	Чиж	<i>Spinus spinus</i>	В	3		1001–10000
274	Черноголовый щегол	<i>Carduelis carduelis</i>	В	3		101–1000
275	Коноплянка	<i>Acanthis cannabina</i>	А	2		101–1000
279	Чечевица	<i>Carpodacus erythrinus</i>	В	4		1001–10000
282	Клёст-еловик	<i>Loxia curvirostra</i>	С	12		1001–10000
284	Снегирь	<i>Pyrrhula pyrrhula</i>	В	7		1001–10000
286	Дубонос	<i>Coccothraustes coccothraustes</i>	А	1		101–1000
288	Обыкновенная овсянка	<i>Emberiza citrinella</i>	В	4		1001–10000
289	Камышовая овсянка	<i>Schoeniclus schoeniclus</i>	В	4		101–1000
290	Садовая овсянка	<i>Emberiza hortulana</i>	В	4		11–100
291	Овсянка-ремез	<i>Ocyris rustica</i>	В	4		11–100
293	Дубровник	<i>Ocyris aureolus</i>	В	4		1–10

## КВАДРАТ 40VCK4

### ПЕРМСКИЙ КРАЙ

Г.В. Бойко

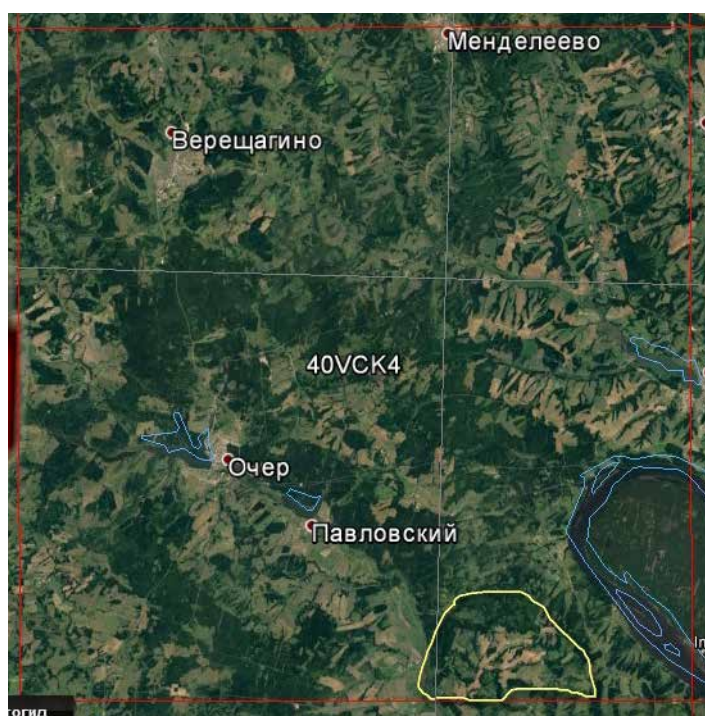

#### СРОКИ РАБОТ

2017 г.

#### РАЗМЕР ОБСЛЕДОВАННОЙ ТЕРРИТОРИИ

15% площади квадрата

#### БИОТОПЫ

Осмотрены разнообразные биотопы, водоёмы обследованы в меньшей степени. Частично использованы опросные сведения.

Обследование квадрата проведено при финансовой поддержке Европейского совета по учётам птиц (ЕВСС), Швейцарского института орнитологии (Swiss Ornithological Institute) и швейцарского фонда MAVA.

**Прим. ред.** В 9-м выпуске ежегодника (2017, с. 684–687) был опубликован отчёт по данному квадрату А.И. Шепеля с соавторами за более ранние годы. В 2017 г. исследования на этой территории были продолжены Г.В. Бойко. Для полного представления о составе авифауны квадрата в таблице мы приводим суммарные данные всех авторов.

#### СОСТАВ ВИДОВ, СТАТУС И ЧИСЛЕННОСТЬ ПТИЦ В КВАДРАТЕ

№ вида	Русское название вида	Латинское название вида	Статус (аббревиатура)		Число условно гнездящихся пар на обследованной территории	Оценка численности в квадрате (число условно гн. пар)
4	Черношейная поганка	<i>Podiceps nigricollis</i>	С	12		11–100
7	Большая поганка, чомга	<i>Podiceps cristatus</i>	С	15		101–1000
10	Большая выпь	<i>Botaurus stellaris</i>	В	4		11–100
11	Малая выпь, волчок	<i>Ixobrychus minutus</i>	А	1		1–10
14	Серая цапля	<i>Ardea cinerea</i>	С	13		101–1000
23	Лебедь-шипун	<i>Cygnus olor</i>	С	15		1–10
28	Кряква	<i>Anas platyrhynchos</i>	С	12		101–1000
29	Чирок-свистун	<i>Anas crecca</i>	С	12		101–1000
30	Серая утка	<i>Anas strepera</i>	С	12		1–10
31	Свизь	<i>Anas penelope</i>	В	7		11–100
33	Чирок-трескунок	<i>Anas querquedula</i>	В	7		11–100
34	Широконоска	<i>Anas clypeata</i>	В	7		11–100
36	Красноголовый нырок	<i>Aythya ferina</i>	С	12		11–100
38	Хохлатая черныш	<i>Aythya fuligula</i>	С	12		101–1000
41	Гоголь	<i>Bucephala clangula</i>	В	7		11–100
48	Осоед	<i>Pernis apivorus</i>	В	7		11–100
49	Чёрный коршун	<i>Milvus migrans</i>	С	16		101–1000
50	Полевой лунь	<i>Circus cyaneus</i>	В	7		11–100
52	Луговой лунь	<i>Circus pygargus</i>	В	7		11–100

53	Болотный лунь	<i>Circus aeruginosus</i>	C	16		11–100
54	Тетеревятник	<i>Accipiter gentilis</i>	C	13		11–100
55	Перепелятник	<i>Accipiter nisus</i>	C	13		11–100
57	Канюк	<i>Buteo buteo</i>	C	13		101–1000
64	Орлан-белохвост	<i>Haliaeetus albicilla</i>	B	3		1–10
69	Чеглок	<i>Falco subbuteo</i>	B	7		11–100
70	Дербник	<i>Falco columbarius</i>	C	13		1–10
71	Кобчик	<i>Falco vespertinus</i>	C	12		1–10
72	Пустельга	<i>Falco tinnunculus</i>	C	12		11–100
74	Тетерев	<i>Lyrurus tetrrix</i>	C	12		101–1000
75	Глухарь	<i>Tetrao urogallus</i>	C	12		101–1000
76	Рябчик	<i>Tetrastes bonasia</i>	C	12		1001–10000
78	Перепел	<i>Coturnix coturnix</i>	B	4		11–100
79	Серый журавль	<i>Grus grus (grus)</i>	B	4		11–100
80	Водяной пастушок	<i>Rallus aquaticus</i>	B	4		1–10
81	Погоньш	<i>Porzana porzana</i>	B	4		101–1000
82a	Погоньш-крошка	<i>Porzana pusilla</i>	B	4		11–100
83	Коростель	<i>Crex crex</i>	B	4		101–1000
84	Камышница	<i>Gallinula chloropus</i>	C	12		11–100
85	Лысуха	<i>Fulica atra</i>	C	12		11–100
91	Малый зуёк	<i>Charadrius dubius</i>	B	7		1001–10000
93	Чибис	<i>Vanellus vanellus</i>	B	7		101–1000
96	Кулик-сорока	<i>Haematopus ostralegus</i>	B	7		11–100
97	Черныш	<i>Tringa ochropus</i>	B	7		101–1000
98	Фифи	<i>Tringa glareola</i>	B	7		11–100
99	Большой улит	<i>Tringa nebularia</i>	B	4		11–100
100	Травник	<i>Tringa totanus</i>	B	7		11–100
102	Поручейник	<i>Tringa stagnatilis</i>	B	7		11–100
103	Перевозчик	<i>Actitis hypoleucos</i>	B	7		1001–10000
104	Мородунка	<i>Xenus cinereus</i>	B	7		11–100
115	Бекас	<i>Gallinago gallinago</i>	B	4		101–1000
117	Вальдшнеп	<i>Scolopax rusticola</i>	B	7		101–1000
118	Большой кроншнеп	<i>Numenius arquata</i>	B	4		11–100
128	Малая чайка	<i>Larus minutus</i>	C	16		101–1000
129	Озёрная чайка	<i>Larus ridibundus</i>	C	16		1001–10000
136	Сизая чайка	<i>Larus canus</i>	C	16		11–100
137	Чёрная крачка	<i>Chlidonias niger</i>	C	16		101–1000
138	Белокрылая крачка	<i>Chlidonias leucopterus</i>	C	16		101–1000
142	Речная крачка	<i>Sterna hirundo</i>	C	16		101–1000
143	Малая крачка	<i>Sterna albifrons</i>	C	16		11–100
146	Вяхрь	<i>Columba palumbus</i>	B	4		1001–10000
148	Сизый голубь (городской)	<i>Columba livia f.domestica</i>	B	6		1001–10000
150	Обыкновенная горлица	<i>Streptopelia turtur</i>	B	3		11–100
151	Кукушка	<i>Cuculus canorus</i>	B	4		1001–10000
152	Глухая кукушка	<i>Cuculus optatus</i>	B	4		101–1000
155	Ушастая сова	<i>Asio otus</i>	C	12		11–100
156	Болотная сова	<i>Asio flammeus</i>	C	12		11–100
157	Сплюшка	<i>Otus scops</i>	B	4		1–10
163	Длиннохвостая неясыть	<i>Strix uralensis</i>	B	3		11–100
164	Бородатая неясыть	<i>Strix nebulosa</i>	B	3		11–100
165	Козодой	<i>Caprimulgus europaeus</i>	B	4		11–100
166	Чёрный стриж	<i>Apus apus</i>	C	13		1001–10000
171	Вертишейка	<i>Jynx torquilla</i>	B	4		101–1000



173	Седой дятел	<i>Picus canus</i>	A	1		11–100
174	Желна	<i>Dryocopus martius</i>	C	13		101–1000
175	Большой пёстрый дятел	<i>Dendrocopos major</i>	C	13		1001–10000
180	Береговушка	<i>Riparia riparia</i>	C	13		11–100
181	Деревенская ласточка	<i>Hirundo rustica</i>	C	13		1001–10000
186	Полевой жаворонок	<i>Alauda arvensis</i>	A	2		1001–10000
191	Лесной конёк	<i>Anthus trivialis</i>	B	4		1001–10000
194	Жёлтая трясогузка	<i>Motacilla flava</i>	B	7		11–100
195a	Желтоголовая трясогузка	<i>Motacilla citreola</i>	B	4		11–100
196	Белая трясогузка	<i>Motacilla alba</i>	B	6		1001–10000
197	Жулан	<i>Lanius collurio</i>	B	4		11–100
201	Иволга	<i>Oriolus oriolus</i>	B	4		11–100
202	Скворец	<i>Sturnus vulgaris</i>	B	4		11–100
204	Сойка	<i>Garrulus glandarius</i>	B	3		11–100
205	Сорока	<i>Pica pica</i>	C	11		1001–10000
207	Галка	<i>Corvus monedula</i>	B	6		1001–10000
208	Грач	<i>Corvus frugilegus</i>	B	3		101–1000
209	Серая ворона	<i>Corvus cornix</i>	C	11		10001–100000
210	Ворон	<i>Corvus corax</i>	C	12		101–1000
215	Лесная завирушка	<i>Prunella modularis</i>	C	12		101–1000
216	Речной сверчок	<i>Locustella fluviatilis</i>	B	4		11–100
217	Обыкновенный сверчок	<i>Locustella naevia</i>	B	4		11–100
220	Барсучок	<i>Acrocephalus schoenobaenus</i>	B	4		1001–10000
221	Садовая камышевка	<i>Acrocephalus dumetorum</i>	B	4		1001–10000
226	Северная бормотушка	<i>Iduna caligata</i>	A	2		1001–10000
228	Славка-черноголовка	<i>Sylvia atricapilla</i>	B	4		1001–10000
229	Садовая славка	<i>Sylvia borin</i>	B	4		1001–10000
230	Серая славка	<i>Sylvia communis</i>	B	4		1001–10000
231	Славка-завирушка	<i>Sylvia curruca</i>	A	2		1001–10000
232	Пеночка-весничка	<i>Phylloscopus trochilus</i>	B	4		1001–10000
233	Пеночка-теньковка	<i>Phylloscopus collybita</i>	B	4		1001–10000
235	Зелёная пеночка	<i>Phylloscopus trochiloides</i>	B	4		1001–10000
237	Желтоголовый королёк	<i>Regulus regulus</i>	A	2		1001–10000
238	Мухоловка-пеструшка	<i>Ficedula hypoleuca</i>	C	12		1001–10000
240	Малая мухоловка	<i>Ficedula parva</i>	A	2		11–100
241	Серая мухоловка	<i>Muscicapa striata</i>	C	12		101–1000
242	Луговой чекан	<i>Saxicola rubetra</i>	C	12		101–1000
243	Черноголовый чекан	<i>Saxicola torquata</i>	C	12		1001–10000
244	Обыкновенная каменка	<i>Oenanthe oenanthe</i>	C	12		1001–10000
245	Обыкновенная горихвостка	<i>Phoenicurus phoenicurus</i>	C	12		1001–10000
247	Зарянка	<i>Erithacus rubecula</i>	B	4		1001–10000
248	Соловей	<i>Luscinia luscinia</i>	B	4		1001–10000
249	Варакушка	<i>Luscinia svecica</i>	B	4		1001–10000
249a	Синехвостка	<i>Tarsiger cyanurus</i>	A	2		11–100
251	Рябинник	<i>Turdus pilaris</i>	C	16		1001–10000
252	Чёрный дрозд	<i>Turdus merula</i>	B	7		101–1000
253	Белобровик	<i>Turdus iliacus</i>	C	16		1001–10000
254	Певчий дрозд	<i>Turdus philomelos</i>	B	4		1001–10000
254a	Пёстрый дрозд	<i>Zoothera varia</i>	B	4		11–100
255	Деряба	<i>Turdus viscivorus</i>	B	7		101–1000
256	Ополовник	<i>Aegithalos caudatus</i>	A	1		1001–10000
259	Буроголовая гаичка, пухляк	<i>Parus montanus</i>	C	12		1001–10000
262	Московка	<i>Parus ater</i>	A	1		1001–10000

265	Большая синица	<i>Parus major</i>	С	12		1001–10000
266	Поползень	<i>Sitta europaea</i>	С	12		1001–10000
267	Пищуха	<i>Certhia familiaris</i>	С	12		1001–10000
268	Домовый воробей	<i>Passer domesticus</i>	С	12		1001–10000
269	Полевой воробей	<i>Passer montanus</i>	С	12		1001–10000
270	Зяблик	<i>Fringilla coelebs</i>	В	4		10001–100000
271	Вьюрок	<i>Fringilla montifringilla</i>	А	2		101–1000
272	Зеленушка	<i>Chloris chloris</i>	В	4		101–1000
273	Чиж	<i>Spinus spinus</i>	С	12		1001–10000
274	Черноголовый щегол	<i>Carduelis carduelis</i>	С	12		101–1000
275	Коноплянка	<i>Acanthis cannabina</i>	А	2		101–1000
279	Чечевица	<i>Carpodacus erythrinus</i>	В	4		1001–10000
282	Клёст-еловик	<i>Loxia curvirostra</i>	А	1		1001–10000
284	Снегирь	<i>Pyrrhula pyrrhula</i>	В	4		1001–10000
286	Дубонос	<i>Coccothraustes coccothraustes</i>	А	1		101–1000
288	Обыкновенная овсянка	<i>Emberiza citrinella</i>	В	4		1001–10000
289	Камышовая овсянка	<i>Schoeniclus schoeniclus</i>	В	4		1001–10000
291	Овсянка-ремез	<i>Ocyris rustica</i>	А	2		101–1000

## КВАДРАТ 40VCL4 ПЕРМСКИЙ КРАЙ

Г.В. Бойко

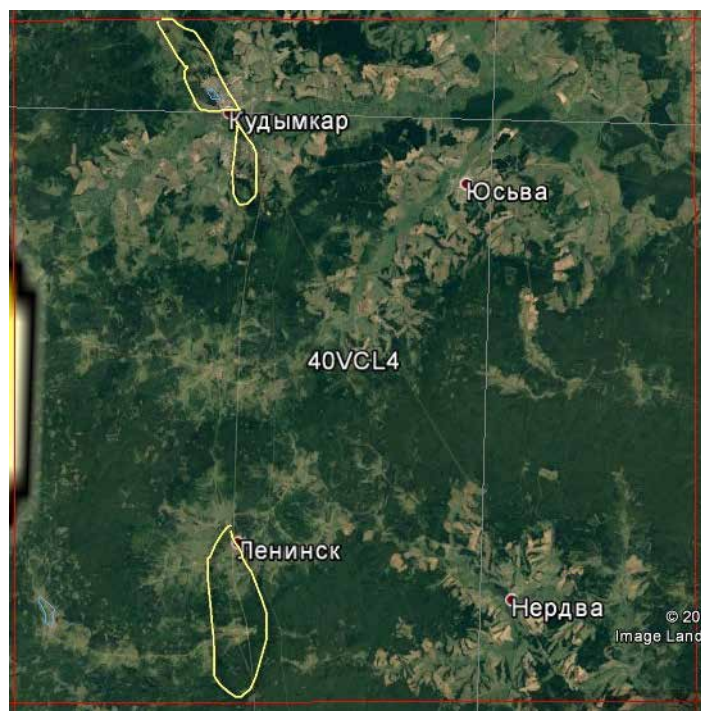

### СРОКИ РАБОТ

2016, 2017 гг.

### РАЗМЕР ОБСЛЕДОВАННОЙ ТЕРРИТОРИИ

10% площади квадрата

### БИОТОПЫ

Обсмотрены разнообразные биотопы, водоёмы обследованы в меньшей степени. Частично использованы опросные сведения.

Обследование квадрата проведено при финансовой поддержке Европейского совета по учётам птиц (ЕВСС), Швейцарского института орнитологии (Swiss Ornithological Institute) и швейцарского фонда MAVA.

**Прим. ред.** В 9-м выпуске ежегодника (2017, с. 691–694) был опубликован отчёт по данному квадрату А.И. Шепеля с соавторами за более ранние годы. В 2017 г. исследования на этой территории были продолжены Г.В. Бойко. Для полного представления о составе авифауны квадрата в таблице мы приводим суммарные данные всех авторов.

### СОСТАВ ВИДОВ, СТАТУС И ЧИСЛЕННОСТЬ ПТИЦ В КВАДРАТЕ

№ вида	Русское название вида	Латинское название вида	Статус (аббревиатура)		Число условно гнездящихся пар на обследованной территории	Оценка численности в квадрате (число условно гн. пар)
			С	В		
7	Большая поганка, чомга	<i>Podiceps cristatus</i>	С	15		11–100
10	Большая выпь	<i>Botaurus stellaris</i>	В	4		11–100
14	Серая цапля	<i>Ardea cinerea</i>	В	6		11–100
28	Кряква	<i>Anas platyrhynchos</i>	В	7		101–1000
29	Чирок-свистун	<i>Anas crecca</i>	В	7		101–1000
31	Свиязь	<i>Anas penelope</i>	В	7		11–100
33	Чирок-трескунок	<i>Anas querquedula</i>	В	7		101–1000
38	Хохлатая черныш	<i>Aythya fuligula</i>	С	15		11–100
41	Гоголь	<i>Bucephala clangula</i>	В	3		11–100
47	Скопа	<i>Pandion haliaetus</i>	В	3		1–10
48	Осоед	<i>Pernis apivorus</i>	В	4		11–100
49	Чёрный коршун	<i>Milvus migrans</i>	В	7		101–1000
50	Полевой лунь	<i>Circus cyaneus</i>	В	3		11–100
54	Тетеревятник	<i>Accipiter gentilis</i>	В	3		11–100
55	Перепелятник	<i>Accipiter nisus</i>	В	3		101–1000
57	Канюк	<i>Buteo buteo</i>	В	7		101–1000
69	Чеглок	<i>Falco subbuteo</i>	В	3		11–100
70	Дербник	<i>Falco columbarius</i>	В	3		1–10
71	Кобчик	<i>Falco vespertinus</i>	В	3		1–10

72	Пустельга	<i>Falco tinnunculus</i>	B	3		11-100
74	Тетерев	<i>Lyrurus tetrrix</i>	C	12		101-1000
75	Глухарь	<i>Tetrao urogallus</i>	C	12		101-1000
76	Рябчик	<i>Tetrastes bonasia</i>	C	12		1001-10000
81	Погоньш	<i>Porzana porzana</i>	B	4		11-100
82a	Погоньш-крошка	<i>Porzana pusilla</i>	B	4		1-10
83	Коростель	<i>Crex crex</i>	B	4		1001-10000
84	Камышница	<i>Gallinula chloropus</i>	C	12		11-100
85	Лысуха	<i>Fulica atra</i>	C	12		11-100
91	Малый зуёк	<i>Charadrius dubius</i>	B	4		1001-10000
93	Чибис	<i>Vanellus vanellus</i>	B	7		101-1000
97	Черныш	<i>Tringa ochropus</i>	B	7		101-1000
98	Фифи	<i>Tringa glareola</i>	B	7		101-1000
99	Большой улит	<i>Tringa nebularia</i>	B	7		11-100
100	Травник	<i>Tringa totanus</i>	B	3		11-100
102	Поручейник	<i>Tringa stagnatilis</i>	B	3		11-100
103	Перевозчик	<i>Actitis hypoleucos</i>	B	7		10001-100000
104	Мородунка	<i>Xenus cinereus</i>	B	7		101-1000
106	Турухтан	<i>Philomachus pugnax</i>	B	3		11-100
115	Бекас	<i>Gallinago gallinago</i>	B	4		101-1000
117	Вальдшнеп	<i>Scolopax rusticola</i>	B	4		101-1000
118	Большой кроншнеп	<i>Numenius arquata</i>	B	7		101-1000
120	Большой веретенник	<i>Limosa limosa (limosa)</i>	B	3		11-100
128	Малая чайка	<i>Larus minutus</i>	B	7		11-100
129	Озёрная чайка	<i>Larus ridibundus</i>	C	16		101-1000
136	Сизая чайка	<i>Larus canus</i>	C	12		10001-100000
137	Чёрная крачка	<i>Chlidonias niger</i>	C	15		101-1000
138	Белокрылая крачка	<i>Chlidonias leucopterus</i>	C	15		11-100
142	Речная крачка	<i>Sterna hirundo</i>	C	15		101-1000
146	Вяхирь	<i>Columba palumbus</i>	B	4		1001-10000
147	Клинтух	<i>Columba oenas</i>	B	3		11-100
148	Сизый голубь (городской)	<i>Columba livia f.domestica</i>	C	12		1001-10000
150	Обыкновенная горлица	<i>Streptopelia turtur</i>	B	3		11-100
151	Кукушка	<i>Cuculus canorus</i>	B	4		1001-10000
152	Глухая кукушка	<i>Cuculus optatus</i>	B	4		101-1000
155	Ушастая сова	<i>Asio otus</i>	C	12		11-100
156	Болотная сова	<i>Asio flammeus</i>	C	12		11-100
165	Козодой	<i>Caprimulgus europaeus</i>	B	4		11-100
166	Чёрный стриж	<i>Apus apus</i>	C	13		1001-10000
171	Вертишейка	<i>Jynx torquilla</i>	B	4		101-1000
173	Седой дятел	<i>Picus canus</i>	B	3		11-100
174	Желна	<i>Dryocopus martius</i>	B	4		101-1000
175	Большой пёстрый дятел	<i>Dendrocopos major</i>	C	12		1001-10000
177	Белоспинный дятел	<i>Dendrocopos leucotos</i>	B	3		1-10
178	Малый пёстрый дятел	<i>Dendrocopos minor</i>	B	3		11-100
179	Трёхпалый дятел	<i>Picoides tridactylus</i>	B	4		11-100
180	Береговушка	<i>Riparia riparia</i>	C	13		1001-10000
181	Деревенская ласточка	<i>Hirundo rustica</i>	C	13		1001-10000
182	Воронок	<i>Delichon urbica</i>	B	3		1-10
186	Полевой жаворонок	<i>Alauda arvensis</i>	B	3		1001-10000
191	Лесной конёк	<i>Anthus trivialis</i>	B	4		1001-10000
192	Луговой конёк	<i>Anthus pratensis</i>	B	4		11-100
194	Жёлтая трясогузка	<i>Motacilla flava</i>	B	7		11-100



195a	Желтоголовая трясогузка	<i>Motacilla citreola</i>	B	7		11–100
196	Белая трясогузка	<i>Motacilla alba</i>	C	12		1001–10000
197	Жулан	<i>Lanius collurio</i>	B	7		11–100
200	Серый сорокопут	<i>Lanius excubitor</i>	B	3		1–10
202	Скворец	<i>Sturnus vulgaris</i>	B	4		11–100
204	Сойка	<i>Garrulus glandarius</i>	B	3		11–100
205	Сорока	<i>Pica pica</i>	C	12		1001–10000
207	Галка	<i>Corvus monedula</i>	C	12		1001–10000
208	Грач	<i>Corvus frugilegus</i>	C	13		101–1000
209	Серая ворона	<i>Corvus cornix</i>	C	12		10001–100000
210	Ворон	<i>Corvus corax</i>	C	12		101–1000
215	Лесная завирушка	<i>Prunella modularis</i>	B	4		101–1000
216	Речной сверчок	<i>Locustella fluviatilis</i>	B	4		1001–10000
217	Обыкновенный сверчок	<i>Locustella naevia</i>	A	2		101–1000
220	Барсучок	<i>Acrocephalus schoenobaenus</i>	B	4		1001–10000
221	Садовая камышевка	<i>Acrocephalus dumetorum</i>	B	4		1001–10000
225	Зелёная пересмешка	<i>Hippolais icterina</i>	B	4		11–100
226	Северная бормотушка	<i>Iduna caligata</i>	A	2		1001–10000
228	Славка-черноголовка	<i>Sylvia atricapilla</i>	A	2		1001–10000
229	Садовая славка	<i>Sylvia borin</i>	B	4		1001–10000
230	Серая славка	<i>Sylvia communis</i>	B	4		1001–10000
231	Славка-завирушка	<i>Sylvia curruca</i>	B	4		1001–10000
232	Пеночка-весничка	<i>Phylloscopus trochilus</i>	B	4		1001–10000
233	Пеночка-теньковка	<i>Phylloscopus collybita</i>	B	4		1001–10000
235	Зелёная пеночка	<i>Phylloscopus trochiloides</i>	B	4		1001–10000
237	Желтоголовый королек	<i>Regulus regulus</i>	B	4		1001–10000
238	Мухоловка-пеструшка	<i>Ficedula hypoleuca</i>	B	4		1001–10000
240	Малая мухоловка	<i>Ficedula parva</i>	B	4		11–100
241	Серая мухоловка	<i>Muscicapa striata</i>	B	4		11–100
242	Луговой чекан	<i>Saxicola rubetra</i>	B	4		11–100
243	Черноголовый чекан	<i>Saxicola torquata</i>	B	7		1001–10000
244	Обыкновенная каменка	<i>Oenanthe oenanthe</i>	C	12		1001–10000
245	Обыкновенная горихвостка	<i>Phoenicurus phoenicurus</i>	C	12		1001–10000
247	Зарянка	<i>Erithacus rubecula</i>	B	4		1001–10000
248	Соловей	<i>Luscinia luscinia</i>	B	4		101–1000
249	Варакушка	<i>Luscinia svecica</i>	B	7		1001–10000
249a	Синехвостка	<i>Tarsiger cyanurus</i>	A	2		11–100
251	Рябинник	<i>Turdus pilaris</i>	C	12		1001–10000
252	Чёрный дрозд	<i>Turdus merula</i>	B	7		101–1000
253	Белобровик	<i>Turdus iliacus</i>	B	7		1001–10000
254	Певчий дрозд	<i>Turdus philomelos</i>	B	4		1001–10000
255	Деряба	<i>Turdus viscivorus</i>	B	7		101–1000
256	Ополовник	<i>Aegithalos caudatus</i>	C	12		1001–10000
259	Буроголовая гаичка, пухляк	<i>Parus montanus</i>	C	12		1001–10000
262	Московка	<i>Parus ater</i>	C	12		1001–10000
265	Большая синица	<i>Parus major</i>	C	12		1001–10000
266	Поползень	<i>Sitta europaea</i>	A	1		1001–10000
267	Пищуха	<i>Certhia familiaris</i>	B	3		1001–10000
268	Домовый воробей	<i>Passer domesticus</i>	C	12		1001–10000
269	Полевой воробей	<i>Passer montanus</i>	C	12		1001–10000
270	Зяблик	<i>Fringilla coelebs</i>	C	12		10001–100000
271	Вьюрок	<i>Fringilla montifringilla</i>	A	2		101–1000
272	Зеленушка	<i>Chloris chloris</i>	B	4		101–1000

273	Чиж	<i>Spinus spinus</i>	В	4		1001–10000
274	Черноголовый щегол	<i>Carduelis carduelis</i>	В	4		101–1000
275	Коноплянка	<i>Acanthis cannabina</i>	В	4		101–1000
279	Чечевица	<i>Carpodacus erythrinus</i>	В	4		1001–10000
282	Клёт-еловик	<i>Loxia curvirostra</i>	С	12		1001–10000
284	Снегирь	<i>Pyrrhula pyrrhula</i>	С	12		1001–10000
286	Дубонос	<i>Coccothraustes coccothraustes</i>	А	1		11–100
288	Обыкновенная овсянка	<i>Emberiza citrinella</i>	В	4		1001–10000
289	Камышовая овсянка	<i>Schoenichus schoenichus</i>	В	7		101–1000
291	Овсянка-ремез	<i>Ocyris rustica</i>	В	4		101–1000
293	Дубровник	<i>Ocyris aureolus</i>	В	4		1–10

## КВАДРАТ 40VCM3

### ПЕРМСКИЙ КРАЙ

Г.В. Бойко

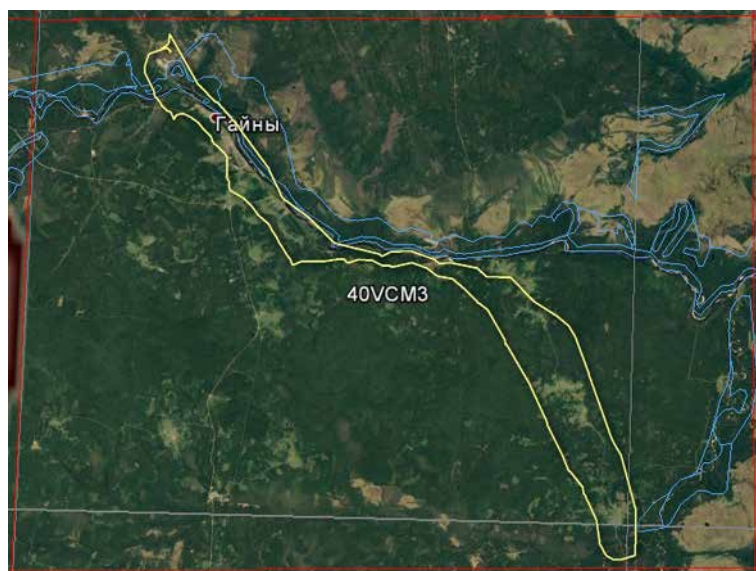

#### СРОКИ РАБОТ

2017 г.

#### РАЗМЕР ОБСЛЕДОВАННОЙ ТЕРРИТОРИИ

30% площади квадрата

#### БИОТОПЫ

Осмотрены разнообразные биотопы, водоёмы обследованы в меньшей степени. Частично использованы опросные сведения.

Обследование квадрата проведено при финансовой поддержке Европейского совета по учётам птиц (ЕВСС), Швейцарского института орнитологии (Swiss Ornithological Institute) и швейцарского фонда MAVA.

**Прим. ред.** В 9-м выпуске ежегодника (2017, с. 695–698) был опубликован отчёт по данному квадрату А.И. Шепеля с соавторами за более ранние годы. В 2017 г. исследования на этой территории были продолжены Г.В. Бойко. Для полного представления о составе авифауны квадрата в таблице мы приводим суммарные данные всех авторов.

#### СОСТАВ ВИДОВ, СТАТУС И ЧИСЛЕННОСТЬ ПТИЦ В КВАДРАТЕ

№ вида	Русское название вида	Латинское название вида	Статус (аббревиатура)		Число условно гнездящихся пар на обследованной территории	Оценка численности в квадрате (число условно гн. пар)
14	Серая цапля	<i>Ardea cinerea</i>	В	3		11–100
28	Кряква	<i>Anas platyrhynchos</i>	С	12		1001–10000
29	Чирок-свистун	<i>Anas crecca</i>	С	12		101–1000
30	Серая утка	<i>Anas strepera</i>	С	12		11–100
31	Свиязь	<i>Anas penelope</i>	С	12		101–1000
32	Шилохвость	<i>Anas acuta</i>	С	12		11–100
33	Чирок-трескунок	<i>Anas querquedula</i>	С	12		11–100
34	Широконоска	<i>Anas clypeata</i>	В	7		11–100
38	Хохлатая черныш	<i>Aythya fuligula</i>	С	12		11–100
41	Гоголь	<i>Bucephala clangula</i>	С	12		101–1000
43	Турпан	<i>Melanitta fusca</i>	А	1		1–10
44	Луток	<i>Mergellus albellus</i>	В	7		11–100
47	Скопа	<i>Pandion haliaetus</i>	С	12		11–100
48	Осоed	<i>Pernis apivorus</i>	С	16		11–100
49	Чёрный коршун	<i>Milvus migrans</i>	С	16		101–1000
50	Полевой лушь	<i>Circus cyaneus</i>	В	3		11–100
52	Луговой лушь	<i>Circus pygargus</i>	В	3		11–100
54	Тетеревятник	<i>Accipiter gentilis</i>	С	12		101–1000
55	Перепелятник	<i>Accipiter nisus</i>	С	12		11–100
57	Канюк	<i>Buteo buteo</i>	С	16		11–100

60	Большой подорлик	<i>Aquila clanga</i>	C	12		1–10
63	Беркут	<i>Aquila chrysaetos</i>	C	16		1–10
64	Орлан-белохвост	<i>Haliaeetus albicilla</i>	C	12		1–10
69	Чеглок	<i>Falco subbuteo</i>	C	16		11–100
72	Пустельга	<i>Falco tinnunculus</i>	C	12		11–100
73	Белая куропатка	<i>Lagopus lagopus</i>	C	12		101–1000
74	Тетерев	<i>Lyrurus tetrix</i>	C	12		101–1000
75	Глухарь	<i>Tetrao urogallus</i>	C	12		101–1000
76	Рябчик	<i>Tetrastes bonasia</i>	C	12		101–1000
79	Серый журавль	<i>Grus grus (grus)</i>	B	4		11–100
81	Погоньш	<i>Porzana porzana</i>	B	4		11–100
83	Коростель	<i>Crex crex</i>	B	4		101–1000
91	Малый зуёк	<i>Charadrius dubius</i>	C	12		101–1000
92	Хрустан	<i>Eudromias morinellus</i>	C	12		11–100
93	Чибис	<i>Vanellus vanellus</i>	C	12		11–100
96	Кулик-сорока	<i>Haematopus ostralegus</i>	C	12		11–100
97	Черныш	<i>Tringa ochropus</i>	C	10		101–1000
98	Фифи	<i>Tringa glareola</i>	C	10		101–1000
99	Большой улит	<i>Tringa nebularia</i>	C	10		11–100
100	Травник	<i>Tringa totanus</i>	C	10		101–1000
103	Перевозчик	<i>Actitis hypoleucos</i>	C	12		1001–10000
104	Мородунка	<i>Xenus cinereus</i>	B	7		11–100
106	Турухтан	<i>Philomachus pugnax</i>	B	7		11–100
115	Бекас	<i>Gallinago gallinago</i>	B	4		11–100
117	Вальдшнеп	<i>Scolopax rusticola</i>	B	4		11–100
118	Большой кроншнеп	<i>Numenius arquata</i>	C	10		101–1000
119	Средний кроншнеп	<i>Numenius phaeopus</i>	B	7		11–100
120	Большой веретенник	<i>Limosa limosa (limosa)</i>	B	7		101–1000
129	Озёрная чайка	<i>Larus ridibundus</i>	C	12		11–100
131	Серебристая чайка	<i>Larus argentatus</i>	C	12		11–100
136	Сизая чайка	<i>Larus canus</i>	C	12		1001–10000
142	Речная крачка	<i>Sterna hirundo</i>	C	12		1001–10000
146	Вяхрь	<i>Columba palumbus</i>	B	4		101–1000
147	Клинтух	<i>Columba oenas</i>	B	4		11–100
148	Сизый голубь (городской)	<i>Columba livia f.domestica</i>	C	12		101–1000
150	Обыкновенная горлица	<i>Streptopelia turtur</i>	B	4		11–100
151	Кукушка	<i>Cuculus canorus</i>	B	4		101–1000
152	Глухая кукушка	<i>Cuculus optatus</i>	B	4		11–100
154	Филин	<i>Bubo bubo</i>	C	16		1–10
155	Ушастая сова	<i>Asio otus</i>	C	12		1–10
156	Болотная сова	<i>Asio flammeus</i>	B	7		11–100
158	Мохноногий сыч	<i>Aegolius funereus</i>	B	4		1–10
163	Длиннохвостая неясыть	<i>Strix uralensis</i>	C	12		11–100
164	Бородатая неясыть	<i>Strix nebulosa</i>	B	3		11–100
165	Козодой	<i>Caprimulgus europaeus</i>	B	3		11–100
166	Чёрный стриж	<i>Apus apus</i>	C	13		101–1000
174	Желна	<i>Dryocopus martius</i>	C	13		11–100
175	Большой пёстрый дятел	<i>Dendrocopos major</i>	C	13		101–1000
178	Малый пёстрый дятел	<i>Dendrocopos minor</i>	C	13		11–100
179	Трёхпалый дятел	<i>Picoides tridactylus</i>	A	1		11–100
180	Береговушка	<i>Riparia riparia</i>	C	13		1001–10000
181	Деревенская ласточка	<i>Hirundo rustica</i>	C	13		101–1000
186	Полевой жаворонок	<i>Alauda arvensis</i>	B	4		101–1000

191	Лесной конёк	<i>Anthus trivialis</i>	B	4		101–1000
191a	Пятнистый конёк	<i>Anthus hodgsoni</i>	A	2		101–1000
194	Жёлтая трясогузка	<i>Motacilla flava</i>	B	4		11–100
194в	Горная трясогузка	<i>Motacilla cinerea</i>	B	3		11–100
195a	Желтоголовая трясогузка	<i>Motacilla citreola</i>	B	4		11–100
196	Белая трясогузка	<i>Motacilla alba</i>	C	12		1001–10000
202	Скворец	<i>Sturnus vulgaris</i>	C	12		11–100
203	Кукша	<i>Perisoreus infaustus</i>	C	12		11–100
204	Сойка	<i>Garrulus glandarius</i>	B	3		11–100
205	Сорока	<i>Pica pica</i>	C	12		1001–10000
206	Кедровка	<i>Nucifraga caryocatactes</i>	A	2		11–100
207	Галка	<i>Corvus monedula</i>	C	12		1001–10000
208	Грач	<i>Corvus frugilegus</i>	C	12		11–100
209	Серая ворона	<i>Corvus cornix</i>	C	12		1001–10000
210	Ворон	<i>Corvus corax</i>	C	12		101–1000
211	Свиристель	<i>Bombycilla garrulus</i>	B	3		101–1000
212	Оляпка	<i>Cinclus cinclus</i>	C	13		1–10
213	Крапивник	<i>Troglodytes troglodytes</i>	B	4		11–100
215	Лесная завирушка	<i>Prunella modularis</i>	B	4		101–1000
216	Речной сверчок	<i>Locustella fluviatilis</i>	A	2		101–1000
220	Барсучок	<i>Acrocephalus schoenobaenus</i>	A	2		101–1000
221	Садовая камышевка	<i>Acrocephalus dumetorum</i>	B	4		101–1000
222	Болотная камышевка	<i>Acrocephalus palustris</i>	A	2		101–1000
226	Северная бормотушка	<i>Iduna caligata</i>	A	2		101–1000
228	Славка-черноголовка	<i>Sylvia atricapilla</i>	A	2		101–1000
229	Садовая славка	<i>Sylvia borin</i>	B	4		10001–100000
230	Серая славка	<i>Sylvia communis</i>	B	4		1001–10000
231	Славка-завирушка	<i>Sylvia curruca</i>	B	6		10001–100000
232	Пеночка-весничка	<i>Phylloscopus trochilus</i>	B	4		1001–10000
233	Пеночка-теньковка	<i>Phylloscopus collybita</i>	B	4		1001–10000
234	Пеночка-трещотка	<i>Phylloscopus sibilatrix</i>	A	2		11–100
235	Зелёная пеночка	<i>Phylloscopus trochiloides</i>	B	4		1001–10000
235б	Пеночка-таловка	<i>Phylloscopus borealis</i>	B	4		101–1000
237	Желтоголовый королёк	<i>Regulus regulus</i>	B	4		1001–10000
238	Мухоловка-пеструшка	<i>Ficedula hypoleuca</i>	B	4		1001–10000
240	Малая мухоловка	<i>Ficedula parva</i>	B	4		11–100
241	Серая мухоловка	<i>Muscicapa striata</i>	B	4		11–100
242	Луговой чекан	<i>Saxicola rubetra</i>	B	4		11–100
243	Черноголовый чекан	<i>Saxicola torquata</i>	C	12		1001–10000
244	Обыкновенная каменка	<i>Oenanthe oenanthe</i>	C	12		1001–10000
245	Обыкновенная горихвостка	<i>Phoenicurus phoenicurus</i>	C	12		1001–10000
247	Зарянка	<i>Erithacus rubecula</i>	B	4		1001–10000
248	Соловей	<i>Luscinia luscinia</i>	B	4		11–100
249	Варакушка	<i>Luscinia svecica</i>	B	7		101–1000
249a	Синехвостка	<i>Tarsiger cyanurus</i>	A	2		11–100
251	Рябинник	<i>Turdus pilaris</i>	C	14		1001–10000
252	Чёрный дрозд	<i>Turdus merula</i>	B	7		11–100
253	Белобровик	<i>Turdus iliacus</i>	C	14		1001–10000
254	Певчий дрозд	<i>Turdus philomelos</i>	B	4		1001–10000
255	Деряба	<i>Turdus viscivorus</i>	B	7		101–1000
256	Ополовник	<i>Aegithalos caudatus</i>	C	12		1001–10000
259	Буроголовая гаичка, пухляк	<i>Parus montanus</i>	B	4		1001–10000
262	Московка	<i>Parus ater</i>	B	4		10001–100000



265	Большая синица	<i>Parus major</i>	С	12		1001–10000
266	Поползень	<i>Sitta europaea</i>	С	12		101–1000
267	Пищуха	<i>Certhia familiaris</i>	С	15		101–1000
268	Домовый воробей	<i>Passer domesticus</i>	С	12		1001–10000
269	Полевой воробей	<i>Passer montanus</i>	С	12		1001–10000
270	Зяблик	<i>Fringilla coelebs</i>	С	12		10001–100000
271	Вьюрок	<i>Fringilla montifringilla</i>	С	12		1001–10000
272	Зеленушка	<i>Chloris chloris</i>	В	4		11–100
273	Чиж	<i>Spinus spinus</i>	В	4		1001–10000
274	Черноголовый щегол	<i>Carduelis carduelis</i>	С	12		1001–10000
275	Коноплянка	<i>Acanthis cannabina</i>	В	4		1001–10000
277	Обыкновенная чечётка	<i>Acanthis flammea</i>	А	1		101–1000
279	Чечевица	<i>Carpodacus erythrinus</i>	В	4		1001–10000
282	Клёст-еловик	<i>Loxia curvirostra</i>	С	12		101–1000
283	Белокрылый клёст	<i>Loxia leucoptera</i>	С	12		11–100
284	Снегирь	<i>Pyrrhula pyrrhula</i>	С	12		1001–10000
286	Дубонос	<i>Coccothraustes coccothraustes</i>	В	7		11–100
288	Обыкновенная овсянка	<i>Emberiza citrinella</i>	В	4		1001–10000
289	Камышовая овсянка	<i>Schoeniclus schoeniclus</i>	В	7		1001–10000
291	Овсянка-ремез	<i>Ocyris rustica</i>	В	4		11–100
293	Дубровник	<i>Ocyris aureolus</i>	В	4		11–100

## КВАДРАТ 40VCN3

### ПЕРМСКИЙ КРАЙ, РЕСПУБЛИКА КОМИ

Г.В. Бойко



#### СРОКИ РАБОТ

2017 г.

#### РАЗМЕР ОБСЛЕДОВАННОЙ ТЕРРИТОРИИ

15–20% площади квадрата

#### БИОТОПЫ

Осмотрены разнообразные биотопы, водоёмы обследованы в меньшей степени. Частично использованы опросные сведения.

Обследование квадрата проведено при финансовой поддержке Европейского совета по учётам птиц (ЕВСС), Швейцарского института орнитологии (Swiss Ornithological Institute) и швейцарского фонда MAVA.

#### СОСТАВ ВИДОВ, СТАТУС И ЧИСЛЕННОСТЬ ПТИЦ В КВАДРАТЕ

№ вида	Русское название вида	Латинское название вида	Статус (аббревиатура)		Число условно гнездящихся пар на обследованной территории	Оценка численности в квадрате (число условно гн. пар)
28	Кряква	<i>Anas platyrhynchos</i>	С	12	1–10	101–1000
29	Чирок-свистун	<i>Anas crecca</i>	А	1	1–10	101–1000
31	Свиязь	<i>Anas penelope</i>	А	1	1–10	11–100
32	Шилохвость	<i>Anas acuta</i>	А	1	1–10	11–100
49	Чёрный коршун	<i>Milvus migrans</i>	А	1	1–10	101–1000
54	Тетеревятник	<i>Accipiter gentilis</i>	А	1	1–10	11–100
57	Канюк	<i>Buteo buteo</i>	В	7	1–10	1–10
64	Орлан-белохвост	<i>Haliaeetus albicilla</i>	А	1	1–10	11–100
69	Чеглок	<i>Falco subbuteo</i>	А	1	1–10	11–100
74	Тетерев	<i>Lyrurus tetrix</i>	С	12	11–100	101–1000
75	Глухарь	<i>Tetrao urogallus</i>	С	12	1–10	101–1000
76	Рябчик	<i>Tetrastes bonasia</i>	С	12	11–100	101–1000
79	Серый журавль	<i>Grus grus (grus)</i>	А	1	1–10	11–100
91	Малый зуёк	<i>Charadrius dubius</i>	В	7	1–10	101–1000
97	Черныш	<i>Tringa ochropus</i>	В	7	1–10	101–1000
98	Фифи	<i>Tringa glareola</i>	В	7	1–10	101–1000
99	Большой улит	<i>Tringa nebularia</i>	А	1	1–10	11–100
103	Перевозчик	<i>Actitis hypoleucos</i>	В	7	1–10	1001–10000
104	Мородунка	<i>Xenus cinereus</i>	В	7	1–10	11–100
115	Бекас	<i>Gallinago gallinago</i>	В	4	1–10	11–100
117	Вальдшнеп	<i>Scolopax rusticola</i>	В	4	1–10	11–100
118	Большой кроншнеп	<i>Numenius arquata</i>	А	1	1–10	11–100
136	Сизая чайка	<i>Larus canus</i>	В	7	11–100	101–1000

142	Речная крачка	<i>Sterna hirundo</i>	B	7	11–100	1001–10000
146	Вяхрь	<i>Columba palumbus</i>	A	1	1–10	101–1000
148	Сизый голубь (городской)	<i>Columba livia f.domestica</i>	A	1	1–10	11–100
151	Кукушка	<i>Cuculus canorus</i>	B	4	1–10	101–1000
152	Глухая кукушка	<i>Cuculus optatus</i>	B	4	1–10	11–100
163	Длиннохвостая неясыть	<i>Strix uralensis</i>	A	1	1–10	11–100
164	Бородатая неясыть	<i>Strix nebulosa</i>	A	1	1–10	1–10
166	Чёрный стриж	<i>Apus apus</i>	A	1	1–10	101–1000
174	Желна	<i>Dryocopus martius</i>	A	1	1–10	11–100
175	Большой пёстрый дятел	<i>Dendrocopos major</i>	C	12	1–10	101–1000
178	Малый пёстрый дятел	<i>Dendrocopos minor</i>	A	1	1–10	11–100
179	Трёхпалый дятел	<i>Picoides tridactylus</i>	A	1	1–10	11–100
180	Береговушка	<i>Riparia riparia</i>	C	13	11–100	101–1000
181	Деревенская ласточка	<i>Hirundo rustica</i>	C	12	11–100	101–1000
191a	Пятнистый конёк	<i>Anthus hodgsoni</i>	B	7	1–10	101–1000
194	Жёлтая трясогузка	<i>Motacilla flava</i>	B	4	11–100	101–1000
195a	Желтоголовая трясогузка	<i>Motacilla citreola</i>	A	1	1–10	11–100
196	Белая трясогузка	<i>Motacilla alba</i>	C	12	11–100	101–1000
205	Сорока	<i>Pica pica</i>	C	12	11–100	101–1000
206	Кедровка	<i>Nucifraga caryocatactes</i>	A	1	1–10	11–100
209	Серая ворона	<i>Corvus cornix</i>	C	12	11–100	1001–10000
210	Ворон	<i>Corvus corax</i>	C	12	11–100	101–1000
211	Свиристель	<i>Bombycilla garrulus</i>	A	1	11–100	101–1000
220	Барсучок	<i>Acrocephalus schoenobaenus</i>	A	2	1–10	101–1000
228	Славка-черноголовка	<i>Sylvia atricapilla</i>	A	2	1–10	11–100
229	Садовая славка	<i>Sylvia borin</i>	A	2	1–10	101–1000
231	Славка-завирушка	<i>Sylvia curruca</i>	B	6	11–100	1001–10000
232	Пеночка-весничка	<i>Phylloscopus trochilus</i>	A	2	11–100	1001–10000
233	Пеночка-теньковка	<i>Phylloscopus collybita</i>	A	2	1–10	101–1000
235	Зелёная пеночка	<i>Phylloscopus trochiloides</i>	A	2	1–10	101–1000
235б	Пеночка-таловка	<i>Phylloscopus borealis</i>	A	2	1–10	11–100
237	Желтоголовый королёк	<i>Regulus regulus</i>	A	2	1–10	1001–10000
238	Мухоловка-пеструшка	<i>Ficedula hypoleuca</i>	A	2	1–10	101–1000
240	Малая мухоловка	<i>Ficedula parva</i>	A	2	1–10	11–100
243	Черноголовый чекан	<i>Saxicola torquata</i>	B	7	1–10	11–100
244	Обыкновенная каменка	<i>Oenanthe oenanthe</i>	C	12	1–10	101–1000
245	Обыкновенная горихвостка	<i>Phoenicurus phoenicurus</i>	C	12	11–100	101–1000
249	Варакушка	<i>Luscinia svecica</i>	B	7	1–10	11–100
249a	Синехвостка	<i>Tarsiger cyanurus</i>	B	7	1–10	101–1000
251	Рябинник	<i>Turdus pilaris</i>	C	12	11–100	1001–10000
253	Белобровик	<i>Turdus iliacus</i>	C	12	11–100	1001–10000
254	Певчий дрозд	<i>Turdus philomelos</i>	A	2	1–10	101–1000
255	Деряба	<i>Turdus viscivorus</i>	C	12	1–10	1001–10000
256	Ополовник	<i>Aegithalos caudatus</i>	C	12	11–100	1001–10000
259	Буроголовая гаичка, пухляк	<i>Parus montanus</i>	C	11	11–100	101–1000
262	Московка	<i>Parus ater</i>	A	1	11–100	101–1000
265	Большая синица	<i>Parus major</i>	A	1	1–10	11–100
266	Поползень	<i>Sitta europaea</i>	A	1	1–10	11–100
267	Пищуха	<i>Certhia familiaris</i>	A	1	1–10	101–1000
268	Домовый воробей	<i>Passer domesticus</i>	C	12	11–100	101–1000
269	Полевой воробей	<i>Passer montanus</i>	C	12	11–100	101–1000
270	Зяблик	<i>Fringilla coelebs</i>	C	12	11–100	10001–100000
271	Вьюрок	<i>Fringilla montifringilla</i>	C	12	11–100	1001–10000

273	Чиж	<i>Spinus spinus</i>	A	2	11–100	1001–10000
277	Обыкновенная чечётка	<i>Acanthis flammea</i>	B	4	11–100	1001–10000
279	Чечевица	<i>Carpodacus erythrinus</i>	B	4	11–100	1001–10000
282	Клёст-еловик	<i>Loxia curvirostra</i>	A	1	1–10	101–1000
284	Снегирь	<i>Pyrrhula pyrrhula</i>	B	4	1–10	1001–10000
288	Обыкновенная овсянка	<i>Emberiza citrinella</i>	B	7	1–10	101–1000
289	Камышовая овсянка	<i>Schoeniclus schoeniclus</i>	A	1	1–10	1001–10000
291	Овсянка-ремез	<i>Ocyris rustica</i>	A	2	1–10	11–100

## КВАДРАТ 40VCN4

## ПЕРМСКИЙ КРАЙ

Г.В. Бойко



## СРОКИ РАБОТ

2017 г.

## РАЗМЕР ОБСЛЕДОВАННОЙ ТЕРРИТОРИИ

15% площади квадрата

## БИОТОПЫ

Осмотрены разнообразные биотопы, водоёмы обследованы в меньшей степени. Частично использованы опросные сведения.

Обследование квадрата проведено при финансовой поддержке Европейского совета по учётам птиц (ЕВСС), Швейцарского института орнитологии (Swiss Ornithological Institute) и швейцарского фонда MAVA.

**Прим. ред.** В 9-м выпуске ежегодника (2017, с. 703–704) был опубликован отчёт по данному квадрату А.И. Шепеля с соавторами за более ранние годы. В 2017 г. исследования на этой территории были продолжены Г.В. Бойко. Для полного представления о составе авифауны квадрата в таблице мы приводим суммарные данные всех авторов.

## СОСТАВ ВИДОВ, СТАТУС И ЧИСЛЕННОСТЬ ПТИЦ В КВАДРАТЕ

№ вида	Русское название вида	Латинское название вида	Статус (аббревиатура)		Число условно гнездящихся пар на обследованной территории	Оценка численности в квадрате (число условно гн. пар)
10	Большая выпь	<i>Botaurus stellaris</i>	В	4		1–10
24	Лебедь-кликун	<i>Cygnus cygnus</i>	В	3		1–10
28	Кряква	<i>Anas platyrhynchos</i>	С	15		101–1000
29	Чирок-свиистунок	<i>Anas crecca</i>	С	15		101–1000
31	Свиязь	<i>Anas penelope</i>	С	15		11–100
33	Чирок-трескунок	<i>Anas querquedula</i>	С	12		11–100
41	Гоголь	<i>Bucephala clangula</i>	В	7		11–100
47	Скопа	<i>Pandion haliaetus</i>	В	3		1–10
48	Осоед	<i>Pernis apivorus</i>	С	13		11–100
49	Чёрный коршун	<i>Milvus migrans</i>	С	13		101–1000
50	Полевой лунь	<i>Circus cyaneus</i>	С	13		11–100
54	Тетеревятник	<i>Accipiter gentilis</i>	В	7		11–100
55	Перепелятник	<i>Accipiter nisus</i>	В	7		11–100
57	Канюк	<i>Buteo buteo</i>	В	7		11–100
63	Беркут	<i>Aquila chrysaetos</i>	С	16		1–10
64	Орлан-белохвост	<i>Haliaeetus albicilla</i>	В	3		1–10
69	Чеглок	<i>Falco subbuteo</i>	С	13		11–100
72	Пустельга	<i>Falco tinnunculus</i>	В	7		11–100
73	Белая куропатка	<i>Lagopus lagopus</i>	В	3		11–100
74	Тетерев	<i>Lyrurus tetrix</i>	С	12		101–1000
75	Глухарь	<i>Tetrao urogallus</i>	С	12		101–1000



76	Рябчик	<i>Tetrastes bonasia</i>	C	12		101–1000
79	Серый журавль	<i>Grus grus (grus)</i>	B	4		11–100
81	Погоньш	<i>Porzana porzana</i>	B	4		11–100
83	Коростель	<i>Crex crex</i>	B	4		11–100
91	Малый зуёк	<i>Charadrius dubius</i>	A	1		11–100
93	Чибис	<i>Vanellus vanellus</i>	B	7		11–100
97	Черныш	<i>Tringa ochropus</i>	B	7		101–1000
98	Фифи	<i>Tringa glareola</i>	B	7		11–100
99	Большой улит	<i>Tringa nebularia</i>	B	7		11–100
100	Травник	<i>Tringa totanus</i>	B	7		11–100
103	Перевозчик	<i>Actitis hypoleucos</i>	B	7		1001–10000
115	Бекас	<i>Gallinago gallinago</i>	B	4		101–1000
117	Вальдшнеп	<i>Scolopax rusticola</i>	B	4		101–1000
118	Большой кроншнеп	<i>Numenius arquata</i>	A	1		101–1000
136	Сизая чайка	<i>Larus canus</i>	B	7		101–1000
146	Вяхирь	<i>Columba palumbus</i>	B	7		101–1000
148	Сизый голубь (городской)	<i>Columba livia f.domestica</i>	C	12		101–1000
151	Кукушка	<i>Cuculus canorus</i>	B	4		101–1000
152	Глухая кукушка	<i>Cuculus optatus</i>	B	4		11–100
154	Филин	<i>Bubo bubo</i>	C	16		11–100
155	Ушастая сова	<i>Asio otus</i>	C	12		11–100
156	Болотная сова	<i>Asio flammeus</i>	B	7		11–100
158	Мохноногий сыч	<i>Aegolius funereus</i>	B	4		11–100
160	Воробьиный сыч	<i>Glaucidium passerinum</i>	B	4		11–100
163	Длиннохвостая неясыть	<i>Strix uralensis</i>	B	7		11–100
164	Бородатая неясыть	<i>Strix nebulosa</i>	B	4		11–100
165	Козодой	<i>Caprimulgus europaeus</i>	B	4		11–100
166	Чёрный стриж	<i>Apus apus</i>	C	13		101–1000
171	Вертишейка	<i>Jynx torquilla</i>	B	4		11–100
174	Желна	<i>Dryocopus martius</i>	C	13		101–1000
175	Большой пёстрый дятел	<i>Dendrocopos major</i>	C	13		1001–10000
178	Малый пёстрый дятел	<i>Dendrocopos minor</i>	B	3		11–100
179	Трёхпалый дятел	<i>Picoides tridactylus</i>	B	4		11–100
181	Деревенская ласточка	<i>Hirundo rustica</i>	C	12		1001–10000
191	Лесной конёк	<i>Anthus trivialis</i>	B	4		11–100
191a	Пятнистый конёк	<i>Anthus hodgsoni</i>	B	7		1001–10000
194	Жёлтая трясогузка	<i>Motacilla flava</i>	B	7		11–100
194в	Горная трясогузка	<i>Motacilla cinerea</i>	A	1		101–1000
196	Белая трясогузка	<i>Motacilla alba</i>	C	12		101–1000
203	Кукша	<i>Perisoreus infaustus</i>	B	7		11–100
205	Сорока	<i>Pica pica</i>	C	11		101–1000
206	Кедровка	<i>Nucifraga caryocatactes</i>	A	1		1–10
209	Серая ворона	<i>Corvus cornix</i>	C	12		101–1000
210	Ворон	<i>Corvus corax</i>	C	12		101–1000
211	Свиристель	<i>Bombycilla garrulus</i>	C	12		11–100
213	Крапивник	<i>Troglodytes troglodytes</i>	B	4		11–100
217	Обыкновенный сверчок	<i>Locustella naevia</i>	B	4		11–100
217a	Пятнистый сверчок	<i>Locustella lanceolata</i>	A	2		11–100
220	Барсучок	<i>Acrocephalus schoenobaenus</i>	B	4		101–1000
221	Садовая камышевка	<i>Acrocephalus dumetorum</i>	B	4		101–1000
222	Болотная камышевка	<i>Acrocephalus palustris</i>	A	2		101–1000
226	Северная бормотушка	<i>Iduna caligata</i>	A	2		101–1000
228	Славка-черноголовка	<i>Sylvia atricapilla</i>	A	2		11–100

229	Садовая славка	<i>Sylvia borin</i>	A	2		1001–10000
230	Серая славка	<i>Sylvia communis</i>	A	2		101–1000
231	Славка-завирушка	<i>Sylvia curruca</i>	B	6		1001–10000
232	Пеночка-весничка	<i>Phylloscopus trochilus</i>	A	2		1001–10000
233	Пеночка-теньковка	<i>Phylloscopus collybita</i>	B	4		101–1000
234	Пеночка-трещотка	<i>Phylloscopus sibilatrix</i>	A	2		11–100
235	Зелёная пеночка	<i>Phylloscopus trochiloides</i>	A	2		1001–10000
235б	Пеночка-таловка	<i>Phylloscopus borealis</i>	A	2		101–1000
237	Желтоголовый королёк	<i>Regulus regulus</i>	A	2		1001–10000
238	Мухоловка-пеструшка	<i>Ficedula hypoleuca</i>	B	7		1001–10000
240	Малая мухоловка	<i>Ficedula parva</i>	B	7		11–100
243	Черноголовый чекан	<i>Saxicola torquata</i>	B	7		101–1000
244	Обыкновенная каменка	<i>Oenanthe oenanthe</i>	C	12		1001–10000
245	Обыкновенная горихвостка	<i>Phoenicurus phoenicurus</i>	C	12		1001–10000
247	Зарянка	<i>Erithacus rubecula</i>	B	4		1001–10000
249	Варакушка	<i>Luscinia svecica</i>	B	7		101–1000
249а	Синехвостка	<i>Tarsiger cyanurus</i>	C	12		101–1000
251	Рябинник	<i>Turdus pilaris</i>	C	12		1001–10000
252	Чёрный дрозд	<i>Turdus merula</i>	B	7		11–100
253	Белобровик	<i>Turdus iliacus</i>	C	12		1001–10000
254	Певчий дрозд	<i>Turdus philomelos</i>	C	12		1001–10000
255	Деряба	<i>Turdus viscivorus</i>	B	7		101–1000
256	Ополовник	<i>Aegithalos caudatus</i>	C	12		1001–10000
259	Буроголовая гаичка, пухляк	<i>Parus montanus</i>	A	1		101–1000
261	Хохлатая синица	<i>Parus cristatus</i>	A	1		1–10
262	Московка	<i>Parus ater</i>	A	1		1001–10000
265	Большая синица	<i>Parus major</i>	A	1		101–1000
266	Поползень	<i>Sitta europaea</i>	A	1		101–1000
267	Пищуха	<i>Certhia familiaris</i>	A	1		1001–10000
268	Домовый воробей	<i>Passer domesticus</i>	A	1		11–100
269	Полевой воробей	<i>Passer montanus</i>	C	12		101–1000
270	Зяблик	<i>Fringilla coelebs</i>	C	12		10001–100000
271	Вьюрок	<i>Fringilla montifringilla</i>	C	12		1001–10000
273	Чиж	<i>Spinus spinus</i>	A	2		1001–10000
277	Обыкновенная чечётка	<i>Acanthis flammea</i>	A	1		101–1000
279	Чечевица	<i>Carpodacus erythrinus</i>	B	4		1001–10000
282	Клёст-еловик	<i>Loxia curvirostra</i>	C	12		101–1000
284	Снегирь	<i>Pyrrhula pyrrhula</i>	C	12		1001–10000
288	Обыкновенная овсянка	<i>Emberiza citrinella</i>	A	2		101–1000
289	Камышовая овсянка	<i>Schoeniclus schoeniclus</i>	B	7		1001–10000
291	Овсянка-ремез	<i>Ocyris rustica</i>	B	7		101–1000
293	Дубровник	<i>Ocyris aureolus</i>	B	4		1–10

## КВАДРАТ 40VCP3

### РЕСПУБЛИКА КОМИ

Г.В. Бойко



#### СРОКИ РАБОТ

2017 г.

#### РАЗМЕР ОБСЛЕДОВАННОЙ ТЕРРИТОРИИ

20% площади квадрата

#### БИОТОПЫ

Осмотрены разнообразные биотопы, водоёмы обследованы в меньшей степени. Частично использованы опросные сведения.

Обследование квадрата проведено при финансовой поддержке Европейского совета по учётам птиц (ЕВСС), Швейцарского института орнитологии (Swiss Ornithological Institute) и швейцарского фонда MAVA.

#### СОСТАВ ВИДОВ, СТАТУС И ЧИСЛЕННОСТЬ ПТИЦ В КВАДРАТЕ

№ вида	Русское название вида	Латинское название вида	Статус (аббревиатура)		Число условно гнездящихся пар на обследованной территории	Оценка численности в квадрате (число условно гн. пар)
28	Кряква	<i>Anas platyrhynchos</i>	A	1	1–10	101–1000
29	Чирок-свистун	<i>Anas crecca</i>	A	1	1–10	101–1000
31	Свиязь	<i>Anas penelope</i>	A	1	1–10	11–100
32	Шилохвость	<i>Anas acuta</i>	A	1	1–10	11–100
49	Чёрный коршун	<i>Milvus migrans</i>	B	4	1–10	101–1000
50	Полевой лунь	<i>Circus cyaneus</i>	A	1	1–10	11–100
54	Тетеревятник	<i>Accipiter gentilis</i>	A	1	1–10	11–100
57	Канюк	<i>Buteo buteo</i>	B	7	1–10	11–100
64	Орлан-белохвост	<i>Haliaeetus albicilla</i>	A	1	1–10	11–100
69	Чеглок	<i>Falco subbuteo</i>	A	1	1–10	11–100
74	Тетерев	<i>Lyrurus tetrix</i>	C	12	11–100	101–1000
75	Глухарь	<i>Tetrao urogallus</i>	C	12	1–10	101–1000
76	Рябчик	<i>Tetrastes bonasia</i>	C	12	11–100	101–1000
79	Серый журавль	<i>Grus grus (grus)</i>	A	1	1–10	11–100
91	Малый зуёк	<i>Charadrius dubius</i>	B	7	1–10	101–1000
93	Чибис	<i>Vanellus vanellus</i>	B	7	1–10	11–100
97	Черныш	<i>Tringa ochropus</i>	B	7	1–10	101–1000
98	Фифи	<i>Tringa glareola</i>	B	7	1–10	101–1000
99	Большой улит	<i>Tringa nebularia</i>	A	1	1–10	11–100
103	Перевозчик	<i>Actitis hypoleucos</i>	B	7	1–10	1001–10000
104	Мородунка	<i>Xenus cinereus</i>	B	7	1–10	11–100
115	Бекас	<i>Gallinago gallinago</i>	B	4	1–10	11–100

117	Вальдшнеп	<i>Scolopax rusticola</i>	B	4	1–10	11–100
118	Большой кроншнеп	<i>Numenius arquata</i>	A	1	1–10	101–1000
129	Озёрная чайка	<i>Larus ridibundus</i>	A	1	1–10	101–1000
132	Халей	<i>Larus heuglini</i>	A	1	11–100	101–1000
136	Сизая чайка	<i>Larus canus</i>	A	1	11–100	1001–10000
142	Речная крачка	<i>Sterna hirundo</i>	B	7	11–100	1001–10000
146	Вяхирь	<i>Columba palumbus</i>	A	1	1–10	101–1000
148	Сизый голубь (городской)	<i>Columba livia f.domestica</i>	C	12	11–100	101–1000
151	Кукушка	<i>Cuculus canorus</i>	B	4	1–10	101–1000
152	Глухая кукушка	<i>Cuculus optatus</i>	B	4	1–10	101–1000
163	Длиннохвостая неясыть	<i>Strix uralensis</i>	A	1	1–10	11–100
166	Чёрный стриж	<i>Apus apus</i>	A	1	1–10	101–1000
174	Желна	<i>Dryocopus martius</i>	A	1	1–10	101–1000
175	Большой пёстрый дятел	<i>Dendrocopos major</i>	C	12	1–10	101–1000
178	Малый пёстрый дятел	<i>Dendrocopos minor</i>	A	1	1–10	11–100
179	Трёхпалый дятел	<i>Picoides tridactylus</i>	A	1	1–10	11–100
180	Береговушка	<i>Riparia riparia</i>	C	13	11–100	101–1000
181	Деревенская ласточка	<i>Hirundo rustica</i>	C	12	11–100	101–1000
191a	Пятнистый конёк	<i>Anthus hodgsoni</i>	B	7	1–10	101–1000
194	Жёлтая трясогузка	<i>Motacilla flava</i>	B	4	11–100	101–1000
196	Белая трясогузка	<i>Motacilla alba</i>	C	12	11–100	101–1000
205	Сорока	<i>Pica pica</i>	C	11	11–100	101–1000
206	Кедровка	<i>Nucifraga caryocatactes</i>	A	1	1–10	11–100
209	Серая ворона	<i>Corvus cornix</i>	C	12	11–100	1001–10000
210	Ворон	<i>Corvus corax</i>	C	12	11–100	101–1000
211	Свиристель	<i>Bombycilla garrulus</i>	A	1	11–100	101–1000
220	Барсучок	<i>Acrocephalus schoenobaenus</i>	A	2	1–10	101–1000
228	Славка-черноголовка	<i>Sylvia atricapilla</i>	A	2	1–10	11–100
229	Садовая славка	<i>Sylvia borin</i>	A	2	1–10	101–1000
231	Славка-завирушка	<i>Sylvia curruca</i>	B	6	11–100	1001–10000
232	Пеночка-весничка	<i>Phylloscopus trochilus</i>	A	2	11–100	1001–10000
233	Пеночка-теньковка	<i>Phylloscopus collybita</i>	A	2	1–10	101–1000
235	Зелёная пеночка	<i>Phylloscopus trochiloides</i>	A	2	1–10	101–1000
235a	Зарничка	<i>Phylloscopus inornatus</i>	B	7	1–10	11–100
235б	Пеночка-таловка	<i>Phylloscopus borealis</i>	A	2	1–10	101–1000
237	Желтоголовый королёк	<i>Regulus regulus</i>	A	2	1–10	1001–10000
238	Мухоловка-пеструшка	<i>Ficedula hypoleuca</i>	A	2	1–10	101–1000
240	Малая мухоловка	<i>Ficedula parva</i>	A	2	1–10	11–100
243	Черноголовый чекан	<i>Saxicola torquata</i>	B	7	1–10	11–100
244	Обыкновенная каменка	<i>Oenanthe oenanthe</i>	C	12	1–10	101–1000
245	Обыкновенная горихвостка	<i>Phoenicurus phoenicurus</i>	C	12	11–100	101–1000
249	Варакушка	<i>Luscinia svecica</i>	A	2	1–10	11–100
249a	Синехвостка	<i>Tarsiger cyanurus</i>	B	7	1–10	101–1000
251	Рябинник	<i>Turdus pilaris</i>	C	12	11–100	1001–10000
253	Белобровик	<i>Turdus iliacus</i>	C	12	11–100	1001–10000
254	Певчий дрозд	<i>Turdus philomelos</i>	A	2	1–10	101–1000
255	Деряба	<i>Turdus viscivorus</i>	B	7	1–10	101–1000
256	Ополовник	<i>Aegithalos caudatus</i>	C	12	11–100	1001–10000
259	Буроголовая гаичка, пухляк	<i>Parus montanus</i>	C	11	11–100	101–1000
262	Московка	<i>Parus ater</i>	A	1	11–100	101–1000
265	Большая синица	<i>Parus major</i>	A	1	1–10	11–100
266	Поползень	<i>Sitta europaea</i>	A	1	1–10	11–100
267	Пищуха	<i>Certhia familiaris</i>	A	1	1–10	101–1000

268	Домовый воробей	<i>Passer domesticus</i>	C	12	11–100	101–1000
269	Полевой воробей	<i>Passer montanus</i>	C	12	11–100	101–1000
270	Зяблик	<i>Fringilla coelebs</i>	C	12	11–100	10001–100000
271	Вьюрок	<i>Fringilla montifringilla</i>	C	12	11–100	1001–10000
273	Чиж	<i>Spinus spinus</i>	A	2	11–100	1001–10000
274	Черноголовый щегол	<i>Carduelis carduelis</i>	A	1	1–10	101–1000
277	Обыкновенная чечётка	<i>Acanthis flammea</i>	B	4	11–100	1001–10000
279	Чечевица	<i>Carpodacus erythrinus</i>	B	4	11–100	1001–10000
282	Клёст-еловик	<i>Loxia curvirostra</i>	A	1	1–10	101–1000
284	Снегирь	<i>Pyrrhula pyrrhula</i>	B	4	1–10	1001–10000
288	Обыкновенная овсянка	<i>Emberiza citrinella</i>	B	7	1–10	101–1000
289	Камышовая овсянка	<i>Schoeniclus schoeniclus</i>	A	1	1–10	1001–10000
291	Овсянка-ремез	<i>Ocyris rustica</i>	B	7	1–10	11–100
292	Овсянка-крошка	<i>Ocyris pusillus</i>	B	7	1–10	101–1000



## КВАДРАТ 40VCQ3

## РЕСПУБЛИКА КОМИ

Г.В. Бойко



## СРОКИ РАБОТ

2017 г.

## РАЗМЕР ОБСЛЕДОВАННОЙ ТЕРРИТОРИИ

20% площади квадрата

## БИОТОПЫ

Осмотрены разнообразные биотопы, водоёмы обследованы в меньшей степени. Частично использованы опросные сведения.

Обследование квадрата проведено при финансовой поддержке Европейского совета по учётам птиц (ЕВСС), Швейцарского института орнитологии (Swiss Ornithological Institute) и швейцарского фонда MAVA.

## СОСТАВ ВИДОВ, СТАТУС И ЧИСЛЕННОСТЬ ПТИЦ В КВАДРАТЕ

№ вида	Русское название вида	Латинское название вида	Статус (аббревиатура)		Число условно гнездящихся пар на обследованной территории	Оценка численности в квадрате (число условно гн. пар)
			А	В		
28	Кряква	<i>Anas platyrhynchos</i>	А	1	1–10	101–1000
29	Чирок-свиистунок	<i>Anas crecca</i>	А	1	1–10	101–1000
49	Чёрный коршун	<i>Milvus migrans</i>	В	4	1–10	101–1000
54	Тетеревятник	<i>Accipiter gentilis</i>	А	1	1–10	11–100
69	Чеглок	<i>Falco subbuteo</i>	А	1	1–10	11–100
73	Белая куропатка	<i>Lagopus lagopus</i>	А	1	1–10	11–100
74	Тетерев	<i>Lyrurus tetrix</i>	С	12	11–100	101–1000
75	Глухарь	<i>Tetrao urogallus</i>	С	12	1–10	101–1000
76	Рябчик	<i>Tetrastes bonasia</i>	С	12	11–100	101–1000
91	Малый зуёк	<i>Charadrius dubius</i>	В	7	1–10	101–1000
97	Черныш	<i>Tringa ochropus</i>	В	7	1–10	101–1000
98	Фифи	<i>Tringa glareola</i>	В	7	1–10	101–1000
99	Большой улит	<i>Tringa nebularia</i>	А	1	1–10	11–100
103	Перевозчик	<i>Actitis hypoleucos</i>	В	7	1–10	101–1000
115	Бекас	<i>Gallinago gallinago</i>	В	4	1–10	11–100
117	Вальдшнеп	<i>Scolopax rusticola</i>	В	4	1–10	11–100
118	Большой кроншнеп	<i>Numenius arquata</i>	А	1	1–10	11–100
136	Сизая чайка	<i>Larus canus</i>	В	7	11–100	101–1000
142	Речная крачка	<i>Sterna hirundo</i>	В	7	1–10	101–1000
146	Вяхирь	<i>Columba palumbus</i>	В	4	1–10	101–1000
148	Сизый голубь (городской)	<i>Columba livia f. domestica</i>	С	12	11–100	101–1000

151	Кукушка	<i>Cuculus canorus</i>	B	4	1–10	101–1000
152	Глухая кукушка	<i>Cuculus optatus</i>	B	4	1–10	101–1000
166	Чёрный стриж	<i>Apus apus</i>	A	1	1–10	101–1000
174	Желна	<i>Dryocopus martius</i>	A	1	1–10	11–100
175	Большой пёстрый дятел	<i>Dendrocopos major</i>	C	12	1–10	101–1000
180	Береговушка	<i>Riparia riparia</i>	C	13	11–100	101–1000
181	Деревенская ласточка	<i>Hirundo rustica</i>	C	12	11–100	101–1000
191a	Пятнистый конёк	<i>Anthus hodgsoni</i>	B	7	1–10	101–1000
194в	Горная трясогузка	<i>Motacilla cinerea</i>	B	7	1–10	101–1000
196	Белая трясогузка	<i>Motacilla alba</i>	C	12	11–100	101–1000
205	Сорока	<i>Pica pica</i>	C	11	11–100	101–1000
206	Кедровка	<i>Nucifraga caryocatactes</i>	A	1	1–10	11–100
209	Серая ворона	<i>Corvus cornix</i>	C	12	11–100	1001–10000
210	Ворон	<i>Corvus corax</i>	C	12	11–100	101–1000
211	Свиристель	<i>Bombycilla garrulus</i>	A	1	11–100	1001–10000
216	Речной сверчок	<i>Locustella fluviatilis</i>	A	2	1–10	11–100
220	Барсучок	<i>Acrocephalus schoenobaenus</i>	A	2	1–10	101–1000
221	Садовая камышевка	<i>Acrocephalus dumetorum</i>	A	2	1–10	101–1000
228	Славка-черноголовка	<i>Sylvia atricapilla</i>	A	2	1–10	11–100
229	Садовая славка	<i>Sylvia borin</i>	A	2	1–10	101–1000
231	Славка-завирушка	<i>Sylvia curruca</i>	B	6	11–100	1001–10000
232	Пеночка-весничка	<i>Phylloscopus trochilus</i>	A	2	11–100	1001–10000
233	Пеночка-теньковка	<i>Phylloscopus collybita</i>	A	2	1–10	101–1000
235	Зелёная пеночка	<i>Phylloscopus trochiloides</i>	A	2	1–10	101–1000
235б	Пеночка-таловка	<i>Phylloscopus borealis</i>	A	2	1–10	101–1000
237	Желтоголовый королек	<i>Regulus regulus</i>	A	2	11–100	1001–10000
243	Черноголовый чекан	<i>Saxicola torquata</i>	B	7	1–10	11–100
244	Обыкновенная каменка	<i>Oenanthe oenanthe</i>	C	12	1–10	101–1000
245	Обыкновенная горихвостка	<i>Phoenicurus phoenicurus</i>	C	12	1–10	101–1000
247	Зарянка	<i>Erithacus rubecula</i>	A	2	1–10	101–1000
249	Варакушка	<i>Luscinia svecica</i>	B	7	1–10	11–100
249a	Синехвостка	<i>Tarsiger cyanurus</i>	B	7	11–100	1001–10000
251	Рябинник	<i>Turdus pilaris</i>	C	12	11–100	1001–10000
253	Белобровик	<i>Turdus iliacus</i>	C	12	11–100	1001–10000
254	Певчий дрозд	<i>Turdus philomelos</i>	B	7	1–10	101–1000
255	Деряба	<i>Turdus viscivorus</i>	B	7	1–10	101–1000
256	Ополовник	<i>Aegithalos caudatus</i>	C	12	11–100	1001–10000
259	Буроголовая гаичка, пухляк	<i>Parus montanus</i>	A	1	11–100	101–1000
262	Московка	<i>Parus ater</i>	A	1	11–100	101–1000
265	Большая синица	<i>Parus major</i>	A	1	1–10	11–100
266	Поползень	<i>Sitta europaea</i>	A	1	1–10	11–100
267	Пищуха	<i>Certhia familiaris</i>	A	1	1–10	101–1000
268	Домовый воробей	<i>Passer domesticus</i>	C	12	11–100	101–1000
269	Полевой воробей	<i>Passer montanus</i>	C	12	11–100	101–1000
270	Зяблик	<i>Fringilla coelebs</i>	C	12	11–100	10001–100000
271	Вьюрок	<i>Fringilla montifringilla</i>	C	12	11–100	1001–10000
273	Чиж	<i>Spinus spinus</i>	A	2	11–100	1001–10000
274	Черноголовый щегол	<i>Carduelis carduelis</i>	A	1	1–10	101–1000
277	Обыкновенная чечётка	<i>Acanthis flammea</i>	B	4	11–100	1001–10000
279	Чечевица	<i>Carpodacus erythrinus</i>	B	4	11–100	1001–10000
282	Клёст-еловик	<i>Loxia curvirostra</i>	A	1	1–10	101–1000
284	Снегирь	<i>Pyrrhula pyrrhula</i>	B	4	1–10	1001–10000
288	Обыкновенная овсянка	<i>Emberiza citrinella</i>	B	7	1–10	101–1000

289	Камышовая овсянка	<i>Schoeniclus schoeniclus</i>	A	1	1–10	101–1000
291	Овсянка-ремез	<i>Ocyris rustica</i>	A	2	1–10	11–100
292	Овсянка-крошка	<i>Ocyris pusillus</i>	B	7	1–10	101–1000

## КВАДРАТ 40VCQ4

### РЕСПУБЛИКА КОМИ

Г.В. Бойко



#### СРОКИ РАБОТ

2017 г.

#### РАЗМЕР ОБСЛЕДОВАННОЙ ТЕРРИТОРИИ

15% площади квадрата

#### БИОТОПЫ

Осмотрены разнообразные биотопы, водоёмы обследованы в меньшей степени. Частично использованы опросные сведения.

Обследование квадрата проведено при финансовой поддержке Европейского совета по учётам птиц (ЕВСС), Швейцарского института орнитологии (Swiss Ornithological Institute) и швейцарского фонда MAVA.

#### СОСТАВ ВИДОВ, СТАТУС И ЧИСЛЕННОСТЬ ПТИЦ В КВАДРАТЕ

№ вида	Русское название вида	Латинское название вида	Статус (аббревиатура)		Число условно гнездящихся пар на обследованной территории	Оценка численности в квадрате (число условно гн. пар)
28	Кряква	<i>Anas platyrhynchos</i>	A	1	1–10	101–1000
29	Чирок-свиистунок	<i>Anas crecca</i>	C	12	1–10	101–1000
32	Шилохвость	<i>Anas acuta</i>	A	1	1–10	11–100
49	Чёрный коршун	<i>Milvus migrans</i>	B	4	1–10	101–1000
57	Канюк	<i>Buteo buteo</i>	A	1	1–10	11–100
69	Чеглок	<i>Falco subbuteo</i>	A	1	1–10	11–100
74	Тетерев	<i>Lyrurus tetrix</i>	C	12	11–100	101–1000
75	Глухарь	<i>Tetrao urogallus</i>	C	12	1–10	101–1000
76	Рябчик	<i>Tetrastes bonasia</i>	C	12	11–100	101–1000
81	Погоныш	<i>Porzana porzana</i>	B	4	1–10	11–100
83	Коростель	<i>Crex crex</i>	B	4	1–10	101–1000
91	Малый зуёк	<i>Charadrius dubius</i>	B	7	1–10	101–1000
93	Чибис	<i>Vanellus vanellus</i>	B	7	1–10	11–100
97	Черныш	<i>Tringa ochropus</i>	B	7	1–10	101–1000
98	Фифи	<i>Tringa glareola</i>	B	7	1–10	101–1000
99	Большой улит	<i>Tringa nebularia</i>	B	7	1–10	11–100
103	Перевозчик	<i>Actitis hypoleucos</i>	B	7	11–100	1001–10000
117	Вальдшнеп	<i>Scolopax rusticola</i>	B	4	1–10	11–100
136	Сизая чайка	<i>Larus canus</i>	A	1	11–100	1001–10000
142	Речная крачка	<i>Sterna hirundo</i>	B	7	11–100	1001–10000
146	Вяхирь	<i>Columba palumbus</i>	A	1	1–10	101–1000
148	Сизый голубь (городской)	<i>Columba livia f. domestica</i>	C	12	11–100	101–1000

151	Кукушка	<i>Cuculus canorus</i>	B	4	1–10	101–1000
152	Глухая кукушка	<i>Cuculus optatus</i>	B	4	1–10	101–1000
166	Чёрный стриж	<i>Apus apus</i>	A	1	1–10	101–1000
174	Желна	<i>Dryocopus martius</i>	A	1	1–10	11–100
175	Большой пёстрый дятел	<i>Dendrocopos major</i>	C	12	1–10	101–1000
178	Малый пёстрый дятел	<i>Dendrocopos minor</i>	A	1	1–10	11–100
179	Трёхпалый дятел	<i>Picoides tridactylus</i>	A	1	1–10	11–100
180	Береговушка	<i>Riparia riparia</i>	C	13	11–100	101–1000
181	Деревенская ласточка	<i>Hirundo rustica</i>	C	12	11–100	101–1000
191a	Пятнистый конёк	<i>Anthus hodgsoni</i>	B	7	1–10	101–1000
194	Жёлтая трясогузка	<i>Motacilla flava</i>	B	4	11–100	101–1000
196	Белая трясогузка	<i>Motacilla alba</i>	C	12	11–100	101–1000
205	Сорока	<i>Pica pica</i>	C	11	11–100	101–1000
206	Кедровка	<i>Nucifraga caryocatactes</i>	A	1	1–10	11–100
209	Серая ворона	<i>Corvus cornix</i>	C	12	11–100	1001–10000
210	Ворон	<i>Corvus corax</i>	C	12	11–100	101–1000
211	Свиристель	<i>Bombycilla garrulus</i>	A	1	11–100	101–1000
220	Барсучок	<i>Acrocephalus schoenobaenus</i>	A	2	1–10	11–100
221	Садовая камышевка	<i>Acrocephalus dumetorum</i>	A	2	1–10	101–1000
229	Садовая славка	<i>Sylvia borin</i>	A	2	1–10	101–1000
231	Славка-завирушка	<i>Sylvia curruca</i>	B	6	11–100	1001–10000
232	Пеночка-весничка	<i>Phylloscopus trochilus</i>	A	2	11–100	1001–10000
233	Пеночка-теньковка	<i>Phylloscopus collybita</i>	A	2	1–10	101–1000
235	Зелёная пеночка	<i>Phylloscopus trochiloides</i>	A	2	1–10	101–1000
235б	Пеночка-таловка	<i>Phylloscopus borealis</i>	A	2	1–10	101–1000
237	Желтоголовый королек	<i>Regulus regulus</i>	A	2	1–10	1001–10000
238	Мухоловка-пеструшка	<i>Ficedula hypoleuca</i>	A	2	1–10	101–1000
243	Черноголовый чекан	<i>Saxicola torquata</i>	B	7	1–10	11–100
244	Обыкновенная каменка	<i>Oenanthe oenanthe</i>	C	12	1–10	101–1000
245	Обыкновенная горихвостка	<i>Phoenicurus phoenicurus</i>	C	12	11–100	101–1000
249	Варакушка	<i>Luscinia svecica</i>	B	7	1–10	11–100
249a	Синехвостка	<i>Tarsiger cyanurus</i>	C	12	1–10	101–1000
251	Рябинник	<i>Turdus pilaris</i>	C	12	11–100	1001–10000
253	Белобровик	<i>Turdus iliacus</i>	C	15	11–100	1001–10000
254	Певчий дрозд	<i>Turdus philomelos</i>	A	2	1–10	101–1000
255	Деряба	<i>Turdus viscivorus</i>	B	7	11–100	101–1000
256	Ополовник	<i>Aegithalos caudatus</i>	C	12	11–100	1001–10000
259	Буроголовая гаичка, пухляк	<i>Parus montanus</i>	C	11	11–100	101–1000
262	Московка	<i>Parus ater</i>	A	1	11–100	101–1000
265	Большая синица	<i>Parus major</i>	A	1	1–10	11–100
266	Поползень	<i>Sitta europaea</i>	A	1	1–10	11–100
267	Пищуха	<i>Certhia familiaris</i>	A	1	1–10	101–1000
268	Домовый воробей	<i>Passer domesticus</i>	A	1	11–100	101–1000
269	Полевой воробей	<i>Passer montanus</i>	A	1	11–100	101–1000
270	Зяблик	<i>Fringilla coelebs</i>	C	12	11–100	10001–100000
271	Вьюрок	<i>Fringilla montifringilla</i>	C	12	11–100	1001–10000
273	Чиж	<i>Spinus spinus</i>	A	2	11–100	1001–10000
277	Обыкновенная чечётка	<i>Acanthis flammea</i>	A	1	11–100	101–1000
279	Чечевица	<i>Carpodacus erythrinus</i>	B	4	11–100	1001–10000
282	Клёст-еловик	<i>Loxia curvirostra</i>	A	1	1–10	101–1000
284	Снегирь	<i>Pyrrhula pyrrhula</i>	A	1	1–10	1001–10000
288	Обыкновенная овсянка	<i>Emberiza citrinella</i>	A	2	1–10	101–1000
289	Камышовая овсянка	<i>Schoenichus schoenichus</i>	A	2	1–10	101–1000



291	Овсянка-ремез	<i>Ocyris rustica</i>	A	2	1–10	11–100
292	Овсянка-крошка	<i>Ocyris pusillus</i>	A	2	1–10	11–100

## КВАДРАТ 40VCR4

## РЕСПУБЛИКА КОМИ

Г.В. Бойко



## СРОКИ РАБОТ

2017 г.

## РАЗМЕР ОБСЛЕДОВАННОЙ ТЕРРИТОРИИ

20% площади квадрата

## БИОТОПЫ

Осмотрены разнообразные биотопы, водоёмы обследованы в меньшей степени. Частично использованы опросные сведения.

Обследование квадрата проведено при финансовой поддержке Европейского совета по учётам птиц (ЕВСС), Швейцарского института орнитологии (Swiss Ornithological Institute) и швейцарского фонда MAVA.

## СОСТАВ ВИДОВ, СТАТУС И ЧИСЛЕННОСТЬ ПТИЦ В КВАДРАТЕ

№ вида	Русское название вида	Латинское название вида	Статус (аббревиатура)		Число условно гнездящихся пар на обследованной территории	Оценка численности в квадрате (число условно гн. пар)
29	Чирок-свистунук	<i>Anas crecca</i>	A	1	1–10	101–1000
32	Шилохвость	<i>Anas acuta</i>	A	1	1–10	11–100
49	Чёрный коршун	<i>Milvus migrans</i>	B	4	1–10	101–1000
50	Полевой лунь	<i>Circus cyaneus</i>	A	1	1–10	11–100
54	Тетеревятник	<i>Accipiter gentilis</i>	A	1	1–10	11–100
69	Чеглок	<i>Falco subbuteo</i>	A	1	1–10	11–100
73	Белая куропатка	<i>Lagopus lagopus</i>	A	1	1–10	101–1000
74	Тетерев	<i>Lyrurus tetrix</i>	C	12	11–100	101–1000
75	Глухарь	<i>Tetrao urogallus</i>	C	12	11–100	101–1000
76	Рябчик	<i>Tetrastes bonasia</i>	C	12	11–100	101–1000
79	Серый журавль	<i>Grus grus (grus)</i>	A	1	1–10	11–100
91	Малый зуёк	<i>Charadrius dubius</i>	C	15	11–100	101–1000
97	Черныш	<i>Tringa ochropus</i>	C	12	1–10	101–1000
98	Фифи	<i>Tringa glareola</i>	B	7	1–10	101–1000
99	Большой улит	<i>Tringa nebularia</i>	B	7	1–10	11–100
103	Перевозчик	<i>Actitis hypoleucos</i>	B	7	11–100	101–1000
115	Бекас	<i>Gallinago gallinago</i>	B	4	1–10	11–100
117	Вальдшнеп	<i>Scolopax rusticola</i>	B	4	1–10	11–100
118	Большой кроншнеп	<i>Numenius arquata</i>	A	1	1–10	101–1000
129	Озёрная чайка	<i>Larus ridibundus</i>	A	1	1–10	101–1000

132	Халей	<i>Larus heuglini</i>	A	1	1–10	11–100
136	Сизая чайка	<i>Larus canus</i>	A	1	11–100	1001–10000
142	Речная крачка	<i>Sterna hirundo</i>	B	7	11–100	1001–10000
146	Вяхрь	<i>Columba palumbus</i>	A	1	1–10	101–1000
148	Сизый голубь (городской)	<i>Columba livia f.domestica</i>	C	12	11–100	101–1000
151	Кукушка	<i>Cuculus canorus</i>	B	4	1–10	11–100
152	Глухая кукушка	<i>Cuculus optatus</i>	B	4	1–10	11–100
163	Длиннохвостая неясыть	<i>Strix uralensis</i>	A	1	1–10	11–100
166	Чёрный стриж	<i>Apus apus</i>	A	1	1–10	101–1000
174	Желна	<i>Dryocopus martius</i>	A	1	1–10	11–100
175	Большой пёстрый дятел	<i>Dendrocopos major</i>	C	12	1–10	101–1000
178	Малый пёстрый дятел	<i>Dendrocopos minor</i>	A	1	1–10	11–100
179	Трёхпалый дятел	<i>Picoides tridactylus</i>	A	1	1–10	11–100
180	Береговушка	<i>Riparia riparia</i>	C	13	11–100	101–1000
181	Деревенская ласточка	<i>Hirundo rustica</i>	C	12	11–100	101–1000
191	Лесной конёк	<i>Anthus trivialis</i>	A	2	1–10	11–100
191a	Пятнистый конёк	<i>Anthus hodgsoni</i>	B	4	1–10	101–1000
194	Жёлтая трясогузка	<i>Motacilla flava</i>	B	4	11–100	101–1000
195a	Желтоголовая трясогузка	<i>Motacilla citreola</i>	A	1	1–10	11–100
196	Белая трясогузка	<i>Motacilla alba</i>	C	12	11–100	101–1000
205	Сорока	<i>Pica pica</i>	C	11	11–100	101–1000
206	Кедровка	<i>Nucifraga caryocatactes</i>	A	1	1–10	11–100
209	Серая ворона	<i>Corvus cornix</i>	C	12	11–100	1001–10000
210	Ворон	<i>Corvus corax</i>	C	12	11–100	101–1000
211	Свиристель	<i>Bombycilla garrulus</i>	A	1	11–100	101–1000
220	Барсучок	<i>Acrocephalus schoenobaenus</i>	A	2	1–10	101–1000
221	Садовая камышевка	<i>Acrocephalus dumetorum</i>	A	2	1–10	11–100
229	Садовая славка	<i>Sylvia borin</i>	A	2	1–10	101–1000
231	Славка-завирушка	<i>Sylvia curruca</i>	B	6	11–100	1001–10000
232	Пеночка-весничка	<i>Phylloscopus trochilus</i>	A	2	11–100	1001–10000
233	Пеночка-теньковка	<i>Phylloscopus collybita</i>	A	2	1–10	101–1000
235	Зелёная пеночка	<i>Phylloscopus trochiloides</i>	A	2	1–10	101–1000
235b	Пеночка-таловка	<i>Phylloscopus borealis</i>	A	2	1–10	101–1000
237	Желтоголовый королёк	<i>Regulus regulus</i>	A	2	1–10	1001–10000
243	Черноголовый чекан	<i>Saxicola torquata</i>	B	7	1–10	101–1000
244	Обыкновенная каменка	<i>Oenanthe oenanthe</i>	C	12	1–10	101–1000
245	Обыкновенная горихвостка	<i>Phoenicurus phoenicurus</i>	C	12	11–100	101–1000
247	Зарянка	<i>Erithacus rubecula</i>	A	2	1–10	101–1000
249	Варакушка	<i>Luscinia svecica</i>	B	7	1–10	11–100
249a	Синехвостка	<i>Tarsiger cyanurus</i>	C	12	1–10	101–1000
251	Рябинник	<i>Turdus pilaris</i>	C	12	11–100	1001–10000
253	Белобровик	<i>Turdus iliacus</i>	B	7	11–100	1001–10000
254	Певчий дрозд	<i>Turdus philomelos</i>	A	2	1–10	101–1000
255	Деряба	<i>Turdus viscivorus</i>	B	7	1–10	101–1000
256	Ополовник	<i>Aegithalos caudatus</i>	C	12	11–100	1001–10000
259	Буроголовая гаичка, пухляк	<i>Parus montanus</i>	A	1	11–100	101–1000
262	Московка	<i>Parus ater</i>	A	1	11–100	101–1000
265	Большая синица	<i>Parus major</i>	A	1	1–10	11–100
266	Поползень	<i>Sitta europaea</i>	A	1	1–10	11–100
267	Пищуха	<i>Certhia familiaris</i>	A	1	1–10	101–1000
268	Домовый воробей	<i>Passer domesticus</i>	C	12	11–100	101–1000
269	Полевой воробей	<i>Passer montanus</i>	C	12	11–100	101–1000
270	Зяблик	<i>Fringilla coelebs</i>	C	12	11–100	10001–100000

271	Вьюрок	<i>Fringilla montifringilla</i>	С	12	11–100	1001–10000
273	Чиж	<i>Spinus spinus</i>	А	2	11–100	1001–10000
277	Обыкновенная чечётка	<i>Acanthis flammea</i>	В	4	11–100	1001–10000
279	Чечевица	<i>Carpodacus erythrinus</i>	В	4	11–100	1001–10000
282	Клёст-еловик	<i>Loxia curvirostra</i>	А	1	1–10	101–1000
284	Снегирь	<i>Pyrrhula pyrrhula</i>	В	4	1–10	1001–10000
288	Обыкновенная овсянка	<i>Emberiza citrinella</i>	В	7	1–10	101–1000
289	Камышовая овсянка	<i>Schoeniclus schoeniclus</i>	А	1	1–10	101–1000
291	Овсянка-ремез	<i>Ocyris rustica</i>	А	2	1–10	11–100
292	Овсянка-крошка	<i>Ocyris pusillus</i>	В	7	1–10	1001–10000

## КВАДРАТ 40VDH1

### ПЕРМСКИЙ КРАЙ, РЕСПУБЛИКА БАШКОРТОСТАН

Д.В. Наумкин

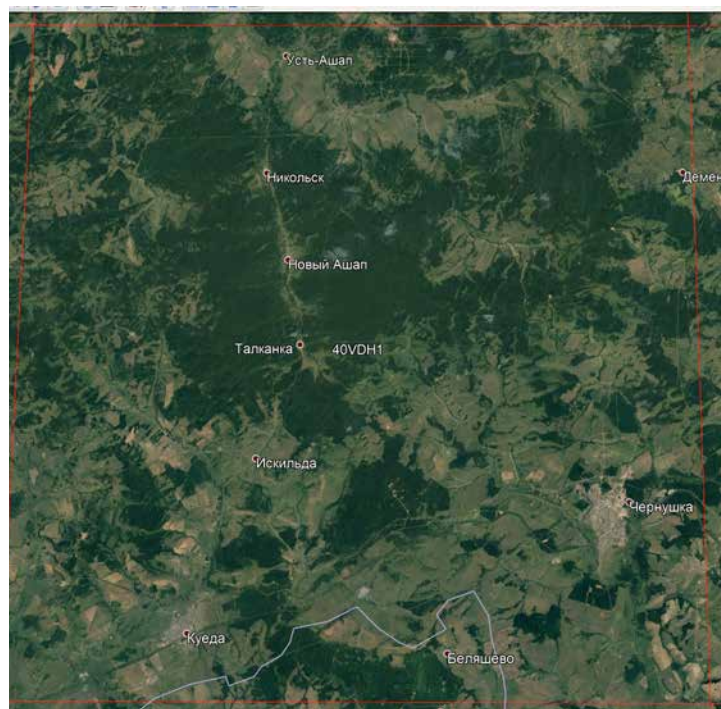

#### СРОКИ РАБОТ

2016–2017 гг.

#### РАЗМЕР ОБСЛЕДОВАННОЙ ТЕРРИТОРИИ

50% площади квадрата

#### БИОТОПЫ

Квадрат расположен в зоне широколиственных и смешанных лесов, включает водораздел р. Камы (бассейн р. Тулвы) и р. Белой (верховья р. Быстрый Таныш). Обследована примерно половина квадрата — по дорогам в его центральной части (нас. пункты Деменёво, Сараши, Никольск, Новый Ашан, Дубовая гора, Куеда, Ключики, Бикбарда, Чернушка). Лесистость около 50%. Основные типы лесных стадий: южные хвойно-широколиственные, в т.ч. дубовые, леса, производные елово-широколиственные и елово-мелколиственные леса на месте вырубок; селитебные территории и агроландшафты. Район характеризуется развитым сельским хозяйством и нефтедобычей.

Обследование квадрата проведено при финансовой поддержке Европейского совета по учётам птиц (ЕВСС), Швейцарского института орнитологии (Swiss Ornithological Institute) и швейцарского фонда MAVA.

**Прим. ред.** В 9-м выпуске ежегодника (2017, с. 705–708) был опубликован отчёт по данному квадрату А.И. Шепеля за более ранние годы. В 2016 и 2017 гг. исследования на этой территории были продолжены Д.В. Наумкиным. Для полного представления о составе авифауны квадрата в таблице мы приводим суммарные данные обоих авторов.

#### СОСТАВ ВИДОВ, СТАТУС И ЧИСЛЕННОСТЬ ПТИЦ В КВАДРАТЕ

№ вида	Русское название вида	Латинское название вида	Статус (аббревиатура)		Число условно гнездящихся пар на обследованной территории	Оценка численности в квадрате (число условно гн. пар)
			С	В		
7	Большая поганка, чомга	<i>Podiceps cristatus</i>	С	16	6	11–100
10	Большая выпь	<i>Botaurus stellaris</i>	В	4	2	1–10
14	Серая цапля	<i>Ardea cinerea</i>	С	13	37	11–100
28	Кряква	<i>Anas platyrhynchos</i>	С	12	113	101–1000
29	Чирок-свиистунок	<i>Anas crecca</i>	С	12	8	11–100
30	Серая утка	<i>Anas strepera</i>	В	7	1	1–10
32	Шилохвость	<i>Anas acuta</i>	В	3	8	11–100
33	Чирок-трескунок	<i>Anas querquedula</i>	С	12	134	101–1000
34	Широконоска	<i>Anas clypeata</i>	В	3	1	1–10
38	Хохлатая чернеть	<i>Aythya fuligula</i>	С	12	5	11–100
48	Осоед	<i>Pernis apivorus</i>	В	7	8	11–100
49	Чёрный коршун	<i>Milvus migrans</i>	С	12	13	11–100
50	Полевой лунь	<i>Circus cyaneus</i>	С	12	9	11–100
51	Степной лунь	<i>Circus macrourus</i>	С	12	3	1–10
52	Луговой лунь	<i>Circus pygargus</i>	С	12	8	11–100

53	Болотный лунь	<i>Circus aeruginosus</i>	C	15	7	11–100
54	Тетеревятник	<i>Accipiter gentilis</i>	C	12	3	11–100
55	Перепелятник	<i>Accipiter nisus</i>	C	12	9	11–100
57	Канюк	<i>Buteo buteo</i>	C	16	12	11–100
69	Челлок	<i>Falco subbuteo</i>	B	7	5	11–100
72	Пустельга	<i>Falco tinnunculus</i>	C	16	7	11–100
74	Тетерев	<i>Lyrurus tetrix</i>	B	7	31	101–1000
75	Глухарь	<i>Tetrao urogallus</i>	B	7	3	11–100
76	Рябчик	<i>Tetrastes bonasia</i>	B	7	39	101–1000
78	Перепел	<i>Coturnix coturnix</i>	B	4	5	11–100
79	Серый журавль	<i>Grus grus (grus)</i>	B	4	36	11–100
81	Погоньш	<i>Porzana porzana</i>	B	4	14	11–100
82a	Погоньш-крошка	<i>Porzana pusilla</i>	B	4	3	1–10
83	Коростель	<i>Crex crex</i>	B	4	48	101–1000
84	Камышница	<i>Gallinula chloropus</i>	C	12	6	11–100
85	Лысуха	<i>Fulica atra</i>	C	12	4	11–100
91	Малый зуёк	<i>Charadrius dubius</i>	B	7	16	11–100
93	Чибис	<i>Vanellus vanellus</i>	B	7	118	101–1000
96	Кулик-сорока	<i>Haematopus ostralegus</i>	B	7	12	11–100
97	Черныш	<i>Tringa ochropus</i>	B	7	58	101–1000
99	Большой улит	<i>Tringa nebularia</i>	B	7	3	11–100
100	Травник	<i>Tringa totanus</i>	B	7	26	11–100
102	Поручейник	<i>Tringa stagnatilis</i>	B	7	2	11–100
103	Перевозчик	<i>Actitis hypoleucos</i>	B	7	418	1001–10000
104	Мородунка	<i>Xenus cinereus</i>	C	15	38	101–1000
115	Бекас	<i>Gallinago gallinago</i>	B	4	15	101–1000
116	Дупель	<i>Gallinago media</i>	B	4	6	1–10
117	Вальдшнеп	<i>Scolopax rusticola</i>	B	7	19	101–1000
118	Большой кроншнеп	<i>Numenius arquata</i>	B	7	16	11–100
120	Большой веретенник	<i>Limosa limosa (limosa)</i>	B	7	36	11–100
128	Малая чайка	<i>Larus minutus</i>	C	15	8	11–100
129	Озёрная чайка	<i>Larus ridibundus</i>	C	15	33	101–1000
136	Сизая чайка	<i>Larus canus</i>	C	15	14	11–100
137	Чёрная крачка	<i>Chlidonias niger</i>	C	15	8	11–100
138	Белокрылая крачка	<i>Chlidonias leucopterus</i>	A	1	1	1–10
142	Речная крачка	<i>Sterna hirundo</i>	C	15	107	101–1000
143	Малая крачка	<i>Sterna albifrons</i>	C	15	3	1–10
146	Вяхрь	<i>Columba palumbus</i>	B	7	71	101–1000
147	Клинтух	<i>Columba oenas</i>	B	7	4	1–10
148	Сизый голубь (городской)	<i>Columba livia f. domestica</i>	B	3	470	1001–10000
150	Обыкновенная горлица	<i>Streptopelia turtur</i>	B	7	22	11–100
151	Кукушка	<i>Cuculus canorus</i>	B	4	32	101–1000
152	Глухая кукушка	<i>Cuculus optatus</i>	B	4	11	11–100
155	Ушастая сова	<i>Asio otus</i>	C	12	13	11–100
156	Болотная сова	<i>Asio flammeus</i>	B	7	4	11–100
157	Сплюшка	<i>Otus scops</i>	B	4	2	1–10
162	Серая неясыть	<i>Strix aluco</i>	B	7	2	1–10
165	Козодой	<i>Caprimulgus europaeus</i>	B	4	8	11–100
166	Чёрный стриж	<i>Apus apus</i>	C	13	30	101–1000
168	Зимородок	<i>Alcedo atthis</i>	C	13	2	11–100
169	Золотистая щурка	<i>Merops apiaster</i>	C	13	4	11–100
171	Вертишейка	<i>Jynx torquilla</i>	C	13	1–10	11–100
173	Седой дятел	<i>Picus canus</i>	B	7	2	11–100



174	Желна	<i>Dryocopus martius</i>	B	7	12	11–100
175	Большой пёстрый дятел	<i>Dendrocopos major</i>	B	7	10–100	101–1000
177	Белоспинный дятел	<i>Dendrocopos leucotos</i>	B	7	17	11–100
178	Малый пёстрый дятел	<i>Dendrocopos minor</i>	B	7	7	11–100
180	Береговушка	<i>Riparia riparia</i>	C	13	2500	1001–10000
181	Деревенская ласточка	<i>Hirundo rustica</i>	B	3	39	101–1000
186	Полевой жаворонок	<i>Alauda arvensis</i>	B	4	44	101–1000
191	Лесной конёк	<i>Anthus trivialis</i>	B	7	81	1001–10000
192	Луговой конёк	<i>Anthus pratensis</i>	B	4	4	11–100
194	Жёлтая трясогузка	<i>Motacilla flava</i>	B	7	8	11–100
195a	Желтоголовая трясогузка	<i>Motacilla citreola</i>	B	7	5	11–100
196	Белая трясогузка	<i>Motacilla alba</i>	B	9	100–1000	1001–10000
197	Жулан	<i>Lanius collurio</i>	B	7	4	11–100
200	Серый сорокопут	<i>Lanius excubitor</i>	B	7	2	1–10
201	Иволга	<i>Oriolus oriolus</i>	B	4	36	11–100
202	Скворец	<i>Sturnus vulgaris</i>	C	13	136	101–1000
204	Сойка	<i>Garrulus glandarius</i>	B	7	7	11–100
205	Сорока	<i>Pica pica</i>	C	15	100–1000	1001–10000
207	Галка	<i>Corvus monedula</i>	C	13	246	1001–10000
208	Грач	<i>Corvus frugilegus</i>	C	13	282	101–1000
209	Серая ворона	<i>Corvus cornix</i>	C	15	335	1001–10000
210	Ворон	<i>Corvus corax</i>	C	12	26	11–100
213	Крапивник	<i>Troglodytes troglodytes</i>	B	7	2	11–100
215	Лесная завирушка	<i>Prunella modularis</i>	B	4	7	11–100
216	Речной сверчок	<i>Locustella fluviatilis</i>	B	7	52	101–1000
217	Обыкновенный сверчок	<i>Locustella naevia</i>	B	4	1–10	11–100
220	Барсучок	<i>Acrocephalus schoenobaenus</i>	B	4	14	11–100
221	Садовая камышевка	<i>Acrocephalus dumetorum</i>	B	4	100–1000	1001–10000
222	Болотная камышевка	<i>Acrocephalus palustris</i>	B	4	3	1–10
225	Зелёная пересмешка	<i>Hippolais icterina</i>	B	4	11	11–100
226	Северная бормотушка	<i>Iduna caligata</i>	B	3	1–10	11–100
228	Славка-черноголовка	<i>Sylvia atricapilla</i>	B	4	53	101–1000
229	Садовая славка	<i>Sylvia borin</i>	B	4	100–1000	1001–10000
230	Серая славка	<i>Sylvia communis</i>	B	4	100–1000	1001–10000
231	Славка-завирушка	<i>Sylvia curruca</i>	B	4	10–100	101–1000
232	Пеночка-весничка	<i>Phylloscopus trochilus</i>	B	4	1000–10000	10001–100000
233	Пеночка-теньковка	<i>Phylloscopus collybita</i>	B	4	100–1000	1001–10000
234	Пеночка-трещотка	<i>Phylloscopus sibilatrix</i>	B	4	3	11–100
235	Зелёная пеночка	<i>Phylloscopus trochiloides</i>	B	4	1000–10000	10001–100000
237	Желтоголовый королёк	<i>Regulus regulus</i>	B	7	13	11–100
238	Мухоловка-пеструшка	<i>Ficedula hypoleuca</i>	B	7	82	101–1000
240	Малая мухоловка	<i>Ficedula parva</i>	B	7	11	11–100
241	Серая мухоловка	<i>Muscicapa striata</i>	B	7	24	101–1000
242	Луговой чекан	<i>Saxicola rubetra</i>	B	7	100–1000	1001–10000
243	Черноголовый чекан	<i>Saxicola torquata</i>	B	3	1–10	11–100
244	Обыкновенная каменка	<i>Oenanthe oenanthe</i>	B	7	17	11–100
245	Обыкновенная горихвостка	<i>Phoenicurus phoenicurus</i>	B	7	100–1000	1001–10000
247	Зарянка	<i>Erithacus rubecula</i>	B	7	26	101–1000
248	Соловей	<i>Luscinia luscinia</i>	B	4	249	1001–10000
249	Варакушка	<i>Luscinia svecica</i>	B	4	29	101–1000
251	Рябинник	<i>Turdus pilaris</i>	C	11	1000–10000	10001–100000
252	Чёрный дрозд	<i>Turdus merula</i>	B	7	18	11–100
253	Белобровик	<i>Turdus iliacus</i>	B	7	100–1000	1001–10000

254	Певчий дрозд	<i>Turdus philomelos</i>	В	7	44	101–1000
254a	Пёстрый дрозд	<i>Zoothera varia</i>	В	4	9	11–100
255	Деряба	<i>Turdus viscivorus</i>	В	7	3	11–100
256	Ополовник	<i>Aegithalos caudatus</i>	В	7	39	101–1000
259	Буроголовая гаичка, пухляк	<i>Parus montanus</i>	В	7	100–1000	1001–10000
262	Московка	<i>Parus ater</i>	В	7	14	11–100
263	Лазоревка	<i>Parus caeruleus</i>	В	7	3	11–100
265	Большая синица	<i>Parus major</i>	В	3	100–1000	1001–10000
266	Поползень	<i>Sitta europaea</i>	С	13	2	11–100
268	Домовый воробей	<i>Passer domesticus</i>	С	13	1000–10000	10001–100000
269	Полевой воробей	<i>Passer montanus</i>	В	3	80	101–1000
270	Зяблик	<i>Fringilla coelebs</i>	В	7	100–1000	10001–100000
271	Вьюрок	<i>Fringilla montifringilla</i>	В	7	18	101–1000
272	Зеленушка	<i>Chloris chloris</i>	В	7	74	101–1000
273	Чиж	<i>Spinus spinus</i>	В	7	97	101–1000
274	Черноголовый щегол	<i>Carduelis carduelis</i>	В	7	81	101–1000
275	Коноплянка	<i>Acanthis cannabina</i>	В	7	22	101–1000
279	Чечевица	<i>Carpodacus erythrinus</i>	В	7	206	101–1000
282	Клёст-еловик	<i>Loxia curvirostra</i>	С	12	52	101–1000
283	Белокрылый клёст	<i>Loxia leucoptera</i>	С	12	2	11–100
284	Снегирь	<i>Pyrrhula pyrrhula</i>	В	7	17	11–100
286	Дубонос	<i>Coccothraustes coccothraustes</i>	В	7	5	11–100
288	Обыкновенная овсянка	<i>Emberiza citrinella</i>	В	7	125	101–1000
289	Камышовая овсянка	<i>Schoenichus schoenichus</i>	В	4	49	101–1000
290	Садовая овсянка	<i>Emberiza hortulana</i>	В	4	18	11–100

## КВАДРАТ 40VDJ1 ПЕРМСКИЙ КРАЙ

Д.В. Наумкин



### СРОКИ РАБОТ

2017 г.

### РАЗМЕР ОБСЛЕДОВАННОЙ ТЕРРИТОРИИ

40% площади квадрата

### БИОТОПЫ

Квадрат расположен в зоне широколиственных и смешанных лесов, переходящих в южную тайгу, в него входит западный макросклон Тулвинской возвышенности и Воткинское водохранилище. Обследованы юго-запад и западная части квадрата, примыкающие к Воткинскому водохранилищу. Лесистость около 50%. Район характеризуется высокой степенью освоенности, высокой заселённостью, развитым сельским хозяйством. Основные типы лесных стадий: производные смешанные елово-широколиственные и елово-мелколиственные леса на месте вырубок (коренных сообществ практически нет), селитебные территории, в том числе пригороды г. Перми, и агроландшафты.

Обследование квадрата проведено при финансовой поддержке Европейского совета по учётам птиц (ЕВСС), Швейцарского института орнитологии (Swiss Ornithological Institute) и швейцарского фонда MAVA.

**Прим. ред.** В 9-м выпуске ежегодника (2017, с. 709–711) был опубликован отчёт по данному квадрату А.И. Шепеля за более ранние годы. В 2017 г. исследования на этой территории были продолжены Д.В. Наумкиным. Для полного представления о составе авифауны квадрата в таблице мы приводим суммарные данные обоих авторов.

### СОСТАВ ВИДОВ, СТАТУС И ЧИСЛЕННОСТЬ ПТИЦ В КВАДРАТЕ

№ вида	Русское название вида	Латинское название вида	Статус (аббревиатура)		Число условно гнездящихся пар на обследованной территории	Оценка численности в квадрате (число условно гн. пар)
4	Черношейная поганка	<i>Podiceps nigricollis</i>	В	3	1	1–10
5	Красношейная поганка	<i>Podiceps auritus</i>	В	3	1	11–100
6	Серощёкая поганка	<i>Podiceps grisegena</i>	В	3	2	1–10
7	Большая поганка, чомга	<i>Podiceps cristatus</i>	С	15	4	11–100
10	Большая выпь	<i>Botaurus stellaris</i>	В	7	4	1–10
14	Серая цапля	<i>Ardea cinerea</i>	С	16	140	101–1000
28	Кряква	<i>Anas platyrhynchos</i>	С	15	58	101–1000
29	Чирок-свистун	<i>Anas crecca</i>	С	15	39	101–1000
32	Шилохвость	<i>Anas acuta</i>	С	12	2	1–10
33	Чирок-трескунок	<i>Anas querquedula</i>	С	12	63	101–1000
38	Хохлатая чернеть	<i>Aythya fuligula</i>	В	3	1–10	11–100
48	Осоед	<i>Pernis apivorus</i>	С	12	4	1–10
49	Чёрный коршун	<i>Milvus migrans</i>	В	7	80	101–1000
50	Полевой лунь	<i>Circus cyaneus</i>	В	7	12	11–100

52	Луговой лунь	<i>Circus pygargus</i>	C	12	9	11–100
53	Болотный лунь	<i>Circus aeruginosus</i>	C	13	5	1–10
54	Тетеревятник	<i>Accipiter gentilis</i>	C	12	3	11–100
55	Перепелятник	<i>Accipiter nisus</i>	C	12	4	11–100
57	Канюк	<i>Buteo buteo</i>	C	12	11	11–100
64	Орлан-белохвост	<i>Haliaeetus albicilla</i>	C	16	3	1–10
69	Чеглок	<i>Falco subbuteo</i>	C	15	8	11–100
72	Пустельга	<i>Falco tinnunculus</i>	C	15	2	1–10
74	Тетерев	<i>Lyrurus tetrrix</i>	B	7	8	101–1000
75	Глухарь	<i>Tetrao urogallus</i>	C	12	3	11–100
76	Рябчик	<i>Tetrastes bonasia</i>	C	11	10–100	101–1000
79	Серый журавль	<i>Grus grus (grus)</i>	B	4	9	11–100
81	Погоньш	<i>Porzana porzana</i>	B	4	15	11–100
83	Коростель	<i>Crex crex</i>	B	4	30	11–100
91	Малый зуёк	<i>Charadrius dubius</i>	B	7	9	11–100
93	Чибис	<i>Vanellus vanellus</i>	B	7	76	101–1000
96	Кулик-сорока	<i>Haematopus ostralegus</i>	C	15	6	11–100
97	Черныш	<i>Tringa ochropus</i>	B	7	10–100	101–1000
99	Большой улит	<i>Tringa nebularia</i>	B	7	5	11–100
100	Травник	<i>Tringa totanus</i>	B	7	3	11–100
103	Перевозчик	<i>Actitis hypoleucos</i>	C	15	75	101–1000
104	Мородунка	<i>Xenus cinereus</i>	C	15	33	101–1000
106	Турухтан	<i>Philomachus pugnax</i>	C	12	5	1–10
115	Бекас	<i>Gallinago gallinago</i>	B	7	10–100	101–1000
117	Вальдшнеп	<i>Scolopax rusticola</i>	C	12	16	101–1000
118	Большой кроншнеп	<i>Numenius arquata</i>	C	15	2	1–10
128	Малая чайка	<i>Larus minutus</i>	C	15	224	101–1000
129	Озёрная чайка	<i>Larus ridibundus</i>	C	15	516	101–1000
131	Серебристая чайка	<i>Larus argentatus</i>	C	12	4	1–10
136	Сизая чайка	<i>Larus canus</i>	C	15	150	101–1000
137	Чёрная крачка	<i>Chlidonias niger</i>	C	15	95	101–1000
138	Белокрылая крачка	<i>Chlidonias leucopterus</i>	C	15	8	11–100
142	Речная крачка	<i>Sterna hirundo</i>	C	15	230	101–1000
146	Вяхирь	<i>Columba palumbus</i>	C	12	6	101–1000
147	Клинтух	<i>Columba oenas</i>	B	3	3	1–10
148	Сизый голубь (городской)	<i>Columba livia f.domestica</i>	B	4	100–1000	1001–10000
150	Обыкновенная горлица	<i>Streptopelia turtur</i>	B	4	1	1–10
151	Кукушка	<i>Cuculus canorus</i>	B	5	10–100	101–1000
152	Глухая кукушка	<i>Cuculus optatus</i>	B	4	1	1–10
154	Филин	<i>Bubo bubo</i>	C	12	1	1–10
155	Ушастая сова	<i>Asio otus</i>	C	16	11	11–100
156	Болотная сова	<i>Asio flammeus</i>	C	12	7	11–100
158	Мохноногий сыч	<i>Aegolius funereus</i>	B	3	3	1–10
163	Длиннохвостая неясыть	<i>Strix uralensis</i>	B	3	6	1–10
164	Бородатая неясыть	<i>Strix nebulosa</i>	B	3	4	1–10
165	Козодой	<i>Caprimulgus europaeus</i>	B	4	6	11–100
166	Чёрный стриж	<i>Apus apus</i>	C	13	35	11–100
171	Вертишейка	<i>Jynx torquilla</i>	C	13	1–10	11–100
174	Желна	<i>Dryocopus martius</i>	B	7	4	11–100
175	Большой пёстрый дятел	<i>Dendrocopos major</i>	B	7	6	101–1000
178	Малый пёстрый дятел	<i>Dendrocopos minor</i>	B	7	1	1–10
180	Береговушка	<i>Riparia riparia</i>	C	13	3290	1001–10000
181	Деревенская ласточка	<i>Hirundo rustica</i>	B	3	20	11–100

186	Полевой жаворонок	<i>Alauda arvensis</i>	B	4	26	11–100
191	Лесной конёк	<i>Anthus trivialis</i>	B	4	100–1000	1001–10000
194	Жёлтая трясогузка	<i>Motacilla flava</i>	B	3	1–10	11–100
196	Белая трясогузка	<i>Motacilla alba</i>	C	11	100–1000	1001–10000
197	Жулан	<i>Lanius collurio</i>	C	15	3	11–100
201	Иволга	<i>Oriolus oriolus</i>	B	4	5	11–100
202	Скворец	<i>Sturnus vulgaris</i>	B	3	17	11–100
205	Сорока	<i>Pica pica</i>	C	16	100–1000	1001–10000
207	Галка	<i>Corvus monedula</i>	B	3	50	101–1000
208	Грач	<i>Corvus frugilegus</i>	C	13	100	101–1000
209	Серая ворона	<i>Corvus cornix</i>	C	12	100–1000	1001–10000
210	Ворон	<i>Corvus corax</i>	C	16	37	11–100
215	Лесная завирушка	<i>Prunella modularis</i>	C	12	4	11–100
216	Речной сверчок	<i>Locustella fluviatilis</i>	B	4	18	11–100
217	Обыкновенный сверчок	<i>Locustella naevia</i>	B	3	1–10	11–100
220	Барсучок	<i>Acrocephalus schoenobaenus</i>	B	4	34	11–100
221	Садовая камышевка	<i>Acrocephalus dumetorum</i>	C	15	100–1000	1001–10000
228	Славка-черноголовка	<i>Sylvia atricapilla</i>	B	7	6	11–100
229	Садовая славка	<i>Sylvia borin</i>	B	7	100–1000	1001–10000
230	Серая славка	<i>Sylvia communis</i>	B	7	100–1000	1001–10000
231	Славка-завирушка	<i>Sylvia curruca</i>	B	7	10–100	101–1000
232	Пеночка-весничка	<i>Phylloscopus trochilus</i>	B	7	1000–10000	10001–100000
233	Пеночка-теньковка	<i>Phylloscopus collybita</i>	B	4	100–1000	1001–10000
234	Пеночка-трещотка	<i>Phylloscopus sibilatrix</i>	B	3	1–10	11–100
235	Зелёная пеночка	<i>Phylloscopus trochiloides</i>	B	4	1000–10000	10001–100000
237	Желтоголовый королек	<i>Regulus regulus</i>	C	12	8	11–100
238	Мухоловка-пеструшка	<i>Ficedula hypoleuca</i>	C	12	16	11–100
240	Малая мухоловка	<i>Ficedula parva</i>	B	7	9	11–100
241	Серая мухоловка	<i>Muscicapa striata</i>	C	12	16	11–100
242	Луговой чекан	<i>Saxicola rubetra</i>	B	7	100–1000	1001–10000
243	Черноголовый чекан	<i>Saxicola torquata</i>	B	7	9	11–100
244	Обыкновенная каменка	<i>Oenanthe oenanthe</i>	B	7	8	11–100
245	Обыкновенная горихвостка	<i>Phoenicurus phoenicurus</i>	C	14	100–1000	1001–10000
247	Зарянка	<i>Erithacus rubecula</i>	B	7	13	101–1000
248	Соловей	<i>Luscinia luscinia</i>	B	4	23	101–1000
249	Варакушка	<i>Luscinia svecica</i>	B	7	12	11–100
251	Рябинник	<i>Turdus pilaris</i>	C	15	1000–10000	10001–100000
253	Белобровик	<i>Turdus iliacus</i>	C	15	100–1000	1001–10000
254	Певчий дрозд	<i>Turdus philomelos</i>	C	12	10–100	101–1000
254a	Пёстрый дрозд	<i>Zoothera varia</i>	A	2	1	1–10
255	Деряба	<i>Turdus viscivorus</i>	C	12	3	11–100
256	Ополовник	<i>Aegithalos caudatus</i>	C	12	14	11–100
259	Буроголовая гаичка, пухляк	<i>Parus montanus</i>	C	12	100–1000	1001–10000
262	Московка	<i>Parus ater</i>	C	12	17	101–1000
265	Большая синица	<i>Parus major</i>	C	12	100–1000	1001–10000
266	Поползень	<i>Sitta europaea</i>	B	7	15	11–100
267	Пищуха	<i>Certhia familiaris</i>	C	12	2	1–10
268	Домовый воробей	<i>Passer domesticus</i>	C	13	1000–10000	10001–100000
269	Полевой воробей	<i>Passer montanus</i>	B	3	23	101–1000
270	Зяблик	<i>Fringilla coelebs</i>	C	12	100–1000	10001–100000
271	Вьюрок	<i>Fringilla montifringilla</i>	C	12	4	11–100
272	Зеленушка	<i>Chloris chloris</i>	C	12	9	11–100
273	Чиж	<i>Spinus spinus</i>	B	7	19	101–1000

274	Черноголовый щегол	<i>Carduelis carduelis</i>	С	12	14	101–1000
275	Коноплянка	<i>Acanthis cannabina</i>	В	7	4	11–100
279	Чечевица	<i>Carpodacus erythrinus</i>	С	11	100–1000	1001–10000
282	Клёт-еловик	<i>Loxia curvirostra</i>	С	12	12	101–1000
284	Снегирь	<i>Pyrrhula pyrrhula</i>	С	12	10–100	101–1000
286	Дубонос	<i>Coccothraustes coccothraustes</i>	В	7	4	1–10
288	Обыкновенная овсянка	<i>Emberiza citrinella</i>	В	7	10–100	101–1000
289	Камышовая овсянка	<i>Schoenichus schoenichus</i>	В	4	39	101–1000
293	Дубровник	<i>Ocyris aureolus</i>	В	4	2	1–10



## КВАДРАТ 40VDJ2

### ПЕРМСКИЙ КРАЙ

Д.В. Наумкин

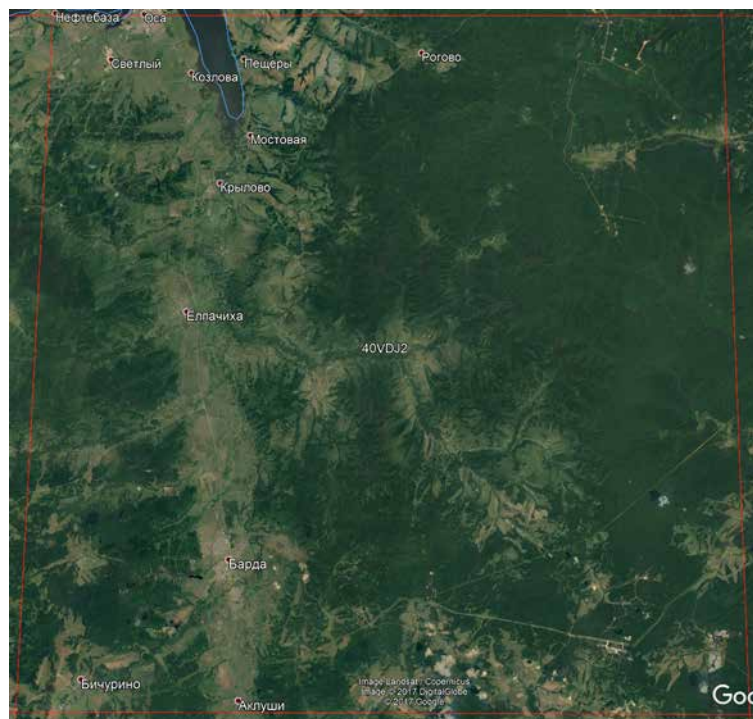

#### СРОКИ РАБОТ

2017 г.

#### РАЗМЕР ОБСЛЕДОВАННОЙ ТЕРРИТОРИИ

30% площади квадрата

#### БИОТОПЫ

Квадрат расположен в зоне широколиственных и смешанных лесов, в него входят Тулвинская возвышенность и Тулвинский залив Воткинского водохранилища. Квадрат обследован только в северной части, по которой проходит автодорога Кунгур — Оса. Не обследованы южная и восточная части квадрата. Лесистость высокая, более 60%. Основные типы стадий: смешанные хвойно-широколиственные леса с клёном, липой и вязом, производные елово-мелколиственные и елово-широколиственные леса на месте вырубок, пойменные ивняки, селитебные территории и агроландшафты. В районе развито сельское хозяйство, нефтедобыча, открытые пространства в основном распаханы.

Обследование квадрата проведено при финансовой поддержке Европейского совета по учётам птиц (ЕВСС), Швейцарского института орнитологии (Swiss Ornithological Institute) и швейцарского фонда MAVA.

**Прим. ред.** В 9-м выпуске ежегодника (2017, с. 712–714) был опубликован отчёт по данному квадрату А.И. Шепеля за более ранние годы. В 2017 г. исследования на этой территории были продолжены Д.В. Наумкиным. Для полного представления о составе авифауны квадрата в таблице мы приводим суммарные данные обоих авторов.

#### СОСТАВ ВИДОВ, СТАТУС И ЧИСЛЕННОСТЬ ПТИЦ В КВАДРАТЕ

№ вида	Русское название вида	Латинское название вида	Статус (аббревиатура)		Число условно гнездящихся пар на обследованной территории	Оценка численности в квадрате (число условно гн. пар)
5	Красношейная поганка	<i>Podiceps auritus</i>	С	15	1	1–10
7	Большая поганка, чомга	<i>Podiceps cristatus</i>	С	15	12	11–100
14	Серая цапля	<i>Ardea cinerea</i>	С	13	16	11–100
28	Кряква	<i>Anas platyrhynchos</i>	С	12	31	101–1000
29	Чирок-свистун	<i>Anas crecca</i>	С	12	15	101–1000
30	Серая утка	<i>Anas strepera</i>	В	7	1	1–10
31	Свистуха	<i>Anas penelope</i>	В	7	1	1–10
33	Чирок-трескун	<i>Anas querquedula</i>	В	7	25	101–1000
34	Широконоска	<i>Anas clypeata</i>	В	7	2	1–10
38	Хохлатая черныш	<i>Aythya fuligula</i>	С	12	2	1–10
48	Осоed	<i>Pernis apivorus</i>	В	7	2	1–10
49	Чёрный коршун	<i>Milvus migrans</i>	В	7	23	11–100
50	Полевой лушь	<i>Circus cyaneus</i>	В	7	6	11–100
51	Степной лушь	<i>Circus macrourus</i>	В	7	1	1–10

52	Луговой лунь	<i>Circus pygargus</i>	B	7	1	1–10
53	Болотный лунь	<i>Circus aeruginosus</i>	B	7	2	1–10
54	Тетеревятник	<i>Accipiter gentilis</i>	B	7	4	11–100
55	Перепелятник	<i>Accipiter nisus</i>	B	7	10	11–100
57	Канюк	<i>Buteo buteo</i>	C	10	1–10	11–100
69	Чеглок	<i>Falco subbuteo</i>	B	7	9	11–100
71	Кобчик	<i>Falco vespertinus</i>	B	3	1	1–10
72	Пустельга	<i>Falco tinnunculus</i>	C	16	4	11–100
74	Тетерев	<i>Lyrurus tetrrix</i>	B	7	10–100	101–1000
75	Глухарь	<i>Tetrao urogallus</i>	B	7	2	11–100
76	Рябчик	<i>Tetrastes bonasia</i>	B	7	11	101–1000
78	Перепел	<i>Coturnix coturnix</i>	B	4	16	11–100
79	Серый журавль	<i>Grus grus (grus)</i>	B	4	18	11–100
81	Погоньш	<i>Porzana porzana</i>	B	4	12	11–100
83	Коростель	<i>Crex crex</i>	B	4	24	11–100
84	Камышница	<i>Gallinula chloropus</i>	C	12	2	1–10
85	Лысуха	<i>Fulica atra</i>	C	12	1	1–10
91	Малый зуёк	<i>Charadrius dubius</i>	B	7	129	101–1000
93	Чибис	<i>Vanellus vanellus</i>	B	7	72	101–1000
96	Кулик-сорока	<i>Haematopus ostralegus</i>	B	7	144	101–1000
97	Черныш	<i>Tringa ochropus</i>	B	7	23	101–1000
98	Фифи	<i>Tringa glareola</i>	B	7	12	11–100
99	Большой улит	<i>Tringa nebularia</i>	B	7	2	11–100
100	Травник	<i>Tringa totanus</i>	B	7	9	11–100
103	Перевозчик	<i>Actitis hypoleucos</i>	B	7	221	101–1000
104	Мордунка	<i>Xenus cinereus</i>	C	15	52	101–1000
115	Бекас	<i>Gallinago gallinago</i>	B	4	15	11–100
117	Вальдшнеп	<i>Scolopax rusticola</i>	B	7	11	101–1000
118	Большой кроншнеп	<i>Numenius arquata</i>	B	7	9	11–100
129	Озёрная чайка	<i>Larus ridibundus</i>	C	16	464	1001–10000
136	Сизая чайка	<i>Larus canus</i>	C	16	194	101–1000
142	Речная крачка	<i>Sterna hirundo</i>	C	16	445	1001–10000
143	Малая крачка	<i>Sterna albifrons</i>	C	16	8	1–10
146	Вяхирь	<i>Columba palumbus</i>	B	7	6	11–100
148	Сизый голубь (городской)	<i>Columba livia f.domestica</i>	B	3	30	101–1000
150	Обыкновенная горлица	<i>Streptopelia turtur</i>	B	7	3	1–10
151	Кукушка	<i>Cuculus canorus</i>	B	4	26	11–100
152	Глухая кукушка	<i>Cuculus optatus</i>	B	4	7	11–100
155	Ушастая сова	<i>Asio otus</i>	C	16	8	11–100
156	Болотная сова	<i>Asio flammeus</i>	C	12	2	11–100
158	Мохноногий сыч	<i>Aegolius funereus</i>	B	7	8	11–100
163	Длиннохвостая неясыть	<i>Strix uralensis</i>	B	7	4	11–100
164	Бородатая неясыть	<i>Strix nebulosa</i>	B	7	2	11–100
165	Козодой	<i>Caprimulgus europaeus</i>	B	4	6	11–100
166	Чёрный стриж	<i>Apus apus</i>	C	13	23	11–100
168	Зимородок	<i>Alcedo atthis</i>	C	13	5	11–100
171	Вертишейка	<i>Jynx torquilla</i>	B	4	1–10	101–1000
174	Желна	<i>Dryocopus martius</i>	B	7	3	11–100
175	Большой пёстрый дятел	<i>Dendrocopos major</i>	B	7	1–10	101–1000
177	Белоспинный дятел	<i>Dendrocopos leucotos</i>	B	7	2	11–100
178	Малый пёстрый дятел	<i>Dendrocopos minor</i>	B	7	5	11–100
180	Береговушка	<i>Riparia riparia</i>	C	13	3560	1001–10000
181	Деревенская ласточка	<i>Hirundo rustica</i>	B	3	7	11–100

182	Воронок	<i>Delichon urbica</i>	C	11	1–10	11–100
186	Полевой жаворонок	<i>Alauda arvensis</i>	B	4	23	101–1000
191	Лесной конёк	<i>Anthus trivialis</i>	B	4	101–1000	1001–10000
194	Жёлтая трясогузка	<i>Motacilla flava</i>	B	7	16	11–100
196	Белая трясогузка	<i>Motacilla alba</i>	B	7	101–1000	1001–10000
201	Иволга	<i>Oriolus oriolus</i>	B	4	8	11–100
202	Скворец	<i>Sturnus vulgaris</i>	B	3	39	11–100
204	Сойка	<i>Garrulus glandarius</i>	A	1	1–10	11–100
205	Сорока	<i>Pica pica</i>	C	16	10–100	101–1000
207	Галка	<i>Corvus monedula</i>	B	3	125	101–1000
208	Грач	<i>Corvus frugilegus</i>	C	13	26	11–100
209	Серая ворона	<i>Corvus cornix</i>	B	7	276	101–1000
210	Ворон	<i>Corvus corax</i>	C	12	11	11–100
215	Лесная завирушка	<i>Prunella modularis</i>	B	7	12	11–100
216	Речной сверчок	<i>Locustella fluviatilis</i>	B	7	23	101–1000
220	Барсучок	<i>Acrocephalus schoenobaenus</i>	B	7	12	11–100
221	Садовая камышевка	<i>Acrocephalus dumetorum</i>	B	4	1000–10000	10001–100000
225	Зелёная пересмешка	<i>Hippolais icterina</i>	B	4	3	1–10
229	Садовая славка	<i>Sylvia borin</i>	B	7	1000–10000	10001–100000
230	Серая славка	<i>Sylvia communis</i>	B	7	1000–10000	10001–100000
231	Славка-завирушка	<i>Sylvia curruca</i>	B	3	10–100	101–1000
232	Пеночка-весничка	<i>Phylloscopus trochilus</i>	B	4	1000–10000	10001–100000
233	Пеночка-теньковка	<i>Phylloscopus collybita</i>	B	4	100–1000	10001–100000
234	Пеночка-трещотка	<i>Phylloscopus sibilatrix</i>	B	4	3	11–100
235	Зелёная пеночка	<i>Phylloscopus trochiloides</i>	B	4	1000–10000	10001–100000
238	Мухоловка-пеструшка	<i>Ficedula hypoleuca</i>	B	7	31	11–100
240	Малая мухоловка	<i>Ficedula parva</i>	B	7	4	11–100
241	Серая мухоловка	<i>Muscicapa striata</i>	B	7	12	11–100
242	Луговой чекан	<i>Saxicola rubetra</i>	B	7	18	11–100
243	Черноголовый чекан	<i>Saxicola torquata</i>	B	7	11	11–100
244	Обыкновенная каменка	<i>Oenanthe oenanthe</i>	C	13	1–10	11–100
245	Обыкновенная горихвостка	<i>Phoenicurus phoenicurus</i>	B	7	23	101–1000
247	Зарянка	<i>Erithacus rubecula</i>	B	7	1–10	101–1000
248	Соловей	<i>Luscinia luscinia</i>	B	4	87	101–1000
249	Варакушка	<i>Luscinia svecica</i>	B	7	21	11–100
251	Рябинник	<i>Turdus pilaris</i>	C	16	1000–10000	10001–100000
253	Белобровик	<i>Turdus iliacus</i>	B	7	100–1000	10001–100000
254	Певчий дрозд	<i>Turdus philomelos</i>	B	4	10–100	101–1000
256	Ополовник	<i>Aegithalos caudatus</i>	C	12	3	11–100
259	Буроголовая гаичка, пухляк	<i>Parus montanus</i>	C	12	100–1000	1001–10000
265	Большая синица	<i>Parus major</i>	C	12	28	101–1000
266	Поползень	<i>Sitta europaea</i>	B	7	12	11–100
268	Домовый воробей	<i>Passer domesticus</i>	B	3	13	101–1000
269	Полевой воробей	<i>Passer montanus</i>	C	14	100–1000	1001–10000
270	Зяблик	<i>Fringilla coelebs</i>	B	7	1000–10000	10001–100000
271	Вьюрок	<i>Fringilla montifringilla</i>	B	7	10	11–100
272	Зеленушка	<i>Chloris chloris</i>	B	7	14	11–100
273	Чиж	<i>Spinus spinus</i>	B	7	10–100	101–1000
274	Черноголовый щегол	<i>Carduelis carduelis</i>	B	7	10–100	101–1000
279	Чечевица	<i>Carpodacus erythrinus</i>	B	7	100–1000	1001–10000
282	Клёст-еловик	<i>Loxia curvirostra</i>	C	12	23	11–100
284	Снегирь	<i>Pyrrhula pyrrhula</i>	B	7	5	11–100
286	Дубонос	<i>Coccothraustes coccothraustes</i>	B	7	3	1–10

288	Обыкновенная овсянка	<i>Emberiza citrinella</i>	В	7	10–100	101–1000
289	Камышовая овсянка	<i>Schoeniclus schoeniclus</i>	В	7	24	11–100
290	Садовая овсянка	<i>Emberiza hortulana</i>	В	4	1	1–10
291	Овсянка-ремез	<i>Ocyris rustica</i>	В	7	3	1–10

## КВАДРАТ 40VDK1 ПЕРМСКИЙ КРАЙ

Г.В. Бойко



### СРОКИ РАБОТ

2017 г.

### РАЗМЕР ОБСЛЕДОВАННОЙ ТЕРРИТОРИИ

10% площади квадрата

### БИОТОПЫ

Осмотрены разнообразные биотопы, однако лесным было уделено меньше внимания. Частично использованы опросные сведения.

Обследование квадрата проведено при финансовой поддержке Европейского совета по учётам птиц (ЕВСС), Швейцарского института орнитологии (Swiss Ornithological Institute) и швейцарского фонда MAVA.

**Прим. ред.** В 9-м выпуске ежегодника (2017, с. 715–717) был опубликован отчёт по данному квадрату А.И. Шепеля с соавторами за более ранние годы. В 2017 г. исследования на этой территории были продолжены

Г.В. Бойко. Для полного представления о составе авифауны квадрата в таблице мы приводим суммарные данные всех авторов.

### СОСТАВ ВИДОВ, СТАТУС И ЧИСЛЕННОСТЬ ПТИЦ В КВАДРАТЕ

№ вида	Русское название вида	Латинское название вида	Статус (аббревиатура)		Число условно гнездящихся пар на обследованной территории	Оценка численности в квадрате (число условно гн. пар)
7	Большая поганка, чомга	<i>Podiceps cristatus</i>	В	7		101–1000
10	Большая выпь	<i>Botaurus stellaris</i>	В	4		1–10
14	Серая цапля	<i>Ardea cinerea</i>	С	16		101–1000
28	Кряква	<i>Anas platyrhynchos</i>	В	7		101–1000
29	Чирок-свистунук	<i>Anas crecca</i>	В	7		101–1000
30	Серая утка	<i>Anas strepera</i>	В	7		11–100
31	Свистуха	<i>Anas penelope</i>	В	7		11–100
33	Чирок-трескунок	<i>Anas querquedula</i>	В	7		101–1000
34	Широконоска	<i>Anas clypeata</i>	А	1		101–1000
36	Красноголовый нырок	<i>Aythya ferina</i>	В	7		11–100
38	Хохлатая черныш	<i>Aythya fuligula</i>	В	7		11–100
46	Большой крохаль	<i>Mergus merganser</i>	В	7		11–100
47	Скопа	<i>Pandion haliaetus</i>	В	7		1–10
48	Осоed	<i>Pernis apivorus</i>	В	7		11–100
49	Чёрный коршун	<i>Milvus migrans</i>	В	7		101–1000
50	Полевой лунь	<i>Circus cyaneus</i>	В	7		11–100
52	Луговой лунь	<i>Circus pygargus</i>	В	7		11–100
53	Болотный лунь	<i>Circus aeruginosus</i>	В	7		11–100
54	Тетеревятник	<i>Accipiter gentilis</i>	В	7		11–100
55	Перепелятник	<i>Accipiter nisus</i>	В	7		101–1000

57	Канюк	<i>Buteo buteo</i>	B	7	101–1000
60	Большой подорлик	<i>Aquila clanga</i>	B	7	1–10
64	Орлан-белохвост	<i>Haliaeetus albicilla</i>	C	16	1–10
69	Чеглок	<i>Falco subbuteo</i>	B	7	11–100
72	Пустельга	<i>Falco tinnunculus</i>	B	7	11–100
74	Тетерев	<i>Lyrurus tetrix</i>	B	7	101–1000
75	Глухарь	<i>Tetrao urogallus</i>	B	7	101–1000
76	Рябчик	<i>Tetrastes bonasia</i>	B	7	1001–10000
79	Серый журавль	<i>Grus grus (grus)</i>	B	4	11–100
81	Погоньш	<i>Porzana porzana</i>	B	4	11–100
83	Коростель	<i>Crex crex</i>	B	4	101–1000
91	Малый зуёк	<i>Charadrius dubius</i>	B	7	1001–10000
93	Чибис	<i>Vanellus vanellus</i>	B	7	101–1000
96	Кулик-сорока	<i>Haematopus ostralegus</i>	B	7	101–1000
97	Черныш	<i>Tringa ochropus</i>	B	7	101–1000
98	Фифи	<i>Tringa glareola</i>	B	7	11–100
99	Большой улит	<i>Tringa nebularia</i>	B	7	101–1000
100	Травник	<i>Tringa totanus</i>	A	1	11–100
103	Перевозчик	<i>Actitis hypoleucos</i>	B	7	10001–100000
104	Мородунка	<i>Xenus cinereus</i>	B	7	101–1000
115	Бекас	<i>Gallinago gallinago</i>	B	4	101–1000
116	Дупель	<i>Gallinago media</i>	B	4	11–100
117	Вальдшнеп	<i>Scolopax rusticola</i>	B	4	101–1000
118	Большой кроншнеп	<i>Numenius arquata</i>	B	7	11–100
120	Большой веретенник	<i>Limosa limosa (limosa)</i>	B	7	101–1000
129	Озёрная чайка	<i>Larus ridibundus</i>	B	7	101–1000
136	Сизая чайка	<i>Larus canus</i>	B	7	10001–100000
137	Чёрная крачка	<i>Chlidonias niger</i>	B	7	101–1000
138	Белокрылая крачка	<i>Chlidonias leucopterus</i>	B	7	101–1000
142	Речная крачка	<i>Sterna hirundo</i>	B	7	1001–10000
146	Вяхирь	<i>Columba palumbus</i>	B	4	1001–10000
148	Сизый голубь (городской)	<i>Columba livia f.domestica</i>	C	12	1001–10000
150	Обыкновенная горлица	<i>Streptopelia turtur</i>	B	7	11–100
151	Кукушка	<i>Cuculus canorus</i>	B	4	1001–10000
152	Глухая кукушка	<i>Cuculus optatus</i>	B	4	101–1000
154	Филин	<i>Bubo bubo</i>	C	16	1–10
155	Ушастая сова	<i>Asio otus</i>	C	16	11–100
156	Болотная сова	<i>Asio flammeus</i>	B	7	11–100
165	Козодой	<i>Caprimulgus europaeus</i>	B	4	11–100
166	Чёрный стриж	<i>Apus apus</i>	C	13	11–100
168	Зимородок	<i>Alcedo atthis</i>	C	13	1–10
171	Вертишейка	<i>Jynx torquilla</i>	B	4	101–1000
174	Желна	<i>Dryocopus martius</i>	B	7	101–1000
175	Большой пёстрый дятел	<i>Dendrocopos major</i>	B	7	1001–10000
180	Береговушка	<i>Riparia riparia</i>	C	13	1001–10000
181	Деревенская ласточка	<i>Hirundo rustica</i>	B	7	1001–10000
186	Полевой жаворонок	<i>Alauda arvensis</i>	B	4	1001–10000
191	Лесной конёк	<i>Anthus trivialis</i>	B	4	1001–10000
194	Жёлтая трясогузка	<i>Motacilla flava</i>	B	7	11–100
195a	Желтоголовая трясогузка	<i>Motacilla citreola</i>	B	7	11–100
196	Белая трясогузка	<i>Motacilla alba</i>	B	7	1001–10000
201	Иволга	<i>Oriolus oriolus</i>	B	4	11–100
202	Скворец	<i>Sturnus vulgaris</i>	B	4	101–1000

205	Сорока	<i>Pica pica</i>	C	11		1001–10000
207	Галка	<i>Corvus monedula</i>	B	6		1001–10000
208	Грач	<i>Corvus frugilegus</i>	C	13		1001–10000
209	Серая ворона	<i>Corvus cornix</i>	C	11		1001–10000
210	Ворон	<i>Corvus corax</i>	C	12		101–1000
215	Лесная завирушка	<i>Prunella modularis</i>	B	4		1001–10000
216	Речной сверчок	<i>Locustella fluviatilis</i>	B	4		101–1000
217	Обыкновенный сверчок	<i>Locustella naevia</i>	B	4		11–100
220	Барсучок	<i>Acrocephalus schoenobaenus</i>	B	4		11–100
221	Садовая камышевка	<i>Acrocephalus dumetorum</i>	B	4		1001–10000
222	Болотная камышевка	<i>Acrocephalus palustris</i>	B	4		11–100
225	Зелёная пересмешка	<i>Hippolais icterina</i>	B	4		11–100
226	Северная бормотушка	<i>Iduna caligata</i>	A	2		1001–10000
228	Славка-черноголовка	<i>Sylvia atricapilla</i>	A	2		1001–10000
229	Садовая славка	<i>Sylvia borin</i>	B	4		1001–10000
230	Серая славка	<i>Sylvia communis</i>	B	4		1001–10000
231	Славка-завирушка	<i>Sylvia curruca</i>	B	4		1001–10000
232	Пеночка-весничка	<i>Phylloscopus trochilus</i>	B	4		1001–10000
233	Пеночка-теньковка	<i>Phylloscopus collybita</i>	A	2		1001–10000
235	Зелёная пеночка	<i>Phylloscopus trochiloides</i>	B	4		1001–10000
237	Желтоголовый королёк	<i>Regulus regulus</i>	A	2		1001–10000
238	Мухоловка-пеструшка	<i>Ficedula hypoleuca</i>	B	7		1001–10000
240	Малая мухоловка	<i>Ficedula parva</i>	A	2		11–100
241	Серая мухоловка	<i>Muscicapa striata</i>	B	7		11–100
242	Луговой чекан	<i>Saxicola rubetra</i>	B	7		11–100
243	Черноголовый чекан	<i>Saxicola torquata</i>	B	7		1001–10000
244	Обыкновенная каменка	<i>Oenanthe oenanthe</i>	B	7		1001–10000
245	Обыкновенная горихвостка	<i>Phoenicurus phoenicurus</i>	B	7		1001–10000
247	Зарянка	<i>Erithacus rubecula</i>	B	7		1001–10000
248	Соловей	<i>Luscinia luscinia</i>	B	4		101–1000
249	Варакушка	<i>Luscinia svecica</i>	B	7		1001–10000
249a	Синехвостка	<i>Tarsiger cyanurus</i>	A	2		11–100
251	Рябинник	<i>Turdus pilaris</i>	B	7		1001–10000
252	Чёрный дрозд	<i>Turdus merula</i>	B	7		101–1000
253	Белобровик	<i>Turdus iliacus</i>	B	7		1001–10000
254	Певчий дрозд	<i>Turdus philomelos</i>	B	4		1001–10000
255	Деряба	<i>Turdus viscivorus</i>	B	7		101–1000
256	Ополовник	<i>Aegithalos caudatus</i>	B	7		1001–10000
259	Буроголовая гаичка, пухляк	<i>Parus montanus</i>	B	7		1001–10000
262	Московка	<i>Parus ater</i>	B	7		1001–10000
265	Большая синица	<i>Parus major</i>	B	7		1001–10000
266	Поползень	<i>Sitta europaea</i>	B	7		1001–10000
267	Пищуха	<i>Certhia familiaris</i>	A	1		1001–10000
268	Домовый воробей	<i>Passer domesticus</i>	B	6		1001–10000
269	Полевой воробей	<i>Passer montanus</i>	B	3		1001–10000
270	Зяблик	<i>Fringilla coelebs</i>	B	7		10001–100000
271	Вьюрок	<i>Fringilla montifringilla</i>	B	7		101–1000
272	Зеленушка	<i>Chloris chloris</i>	B	4		101–1000
273	Чиж	<i>Spinus spinus</i>	B	7		1001–10000
274	Черноголовый щегол	<i>Carduelis carduelis</i>	B	7		101–1000
275	Коноплянка	<i>Acanthis cannabina</i>	A	2		101–1000
279	Чечевица	<i>Carpodacus erythrinus</i>	B	7		1001–10000
282	Клёст-еловик	<i>Loxia curvirostra</i>	C	12		1001–10000



284	Снегирь	<i>Pyrrhula pyrrhula</i>	С	12		1001–10000
286	Дубонос	<i>Coccothraustes coccothraustes</i>	А	1		101–1000
288	Обыкновенная овсянка	<i>Emberiza citrinella</i>	С	12		1001–10000
289	Камышовая овсянка	<i>Schoeniclus schoeniclus</i>	С	12		101–1000
290	Садовая овсянка	<i>Emberiza hortulana</i>	В	4		11–100
291	Овсянка-ремез	<i>Ocyris rustica</i>	В	4		1–10
293	Дубровник	<i>Ocyris aureolus</i>	В	4		1–10

## КВАДРАТ 40VDK2

### ПЕРМСКИЙ КРАЙ

Г.В. Бойко



#### СРОКИ РАБОТ

2017 г.

#### РАЗМЕР ОБСЛЕДОВАННОЙ ТЕРРИТОРИИ

30% площади квадрата

#### БИОТОПЫ

Осмотрены разнообразные биотопы, водоёмы обследованы в меньшей степени. Частично использованы опросные сведения.

Обследование квадрата проведено при финансовой поддержке Европейского совета по учётам птиц (ЕВСС), Швейцарского института орнитологии (Swiss Ornithological Institute) и швейцарского фонда MAVA.

**Прим. ред.** В 9-м выпуске ежегодника (2017, с. 718–721) был опубликован отчёт по данному квадрату А.И. Шепеля за более ранние годы. В 2017 г. исследования на этой территории были продолжены Г.В. Бойко. Для полного представления о составе

авифауны квадрата в таблице мы приводим суммарные данные всех авторов.

#### СОСТАВ ВИДОВ, СТАТУС И ЧИСЛЕННОСТЬ ПТИЦ В КВАДРАТЕ

№ вида	Русское название вида	Латинское название вида	Статус (аббревиатура)		Число условно гнездящихся пар на обследованной территории	Оценка численности в квадрате (число условно гн. пар)
4	Черношейная поганка	<i>Podiceps nigricollis</i>	С	12		11–100
5	Красношейная поганка	<i>Podiceps auritus</i>	С	12		11–100
7	Большая поганка, чомга	<i>Podiceps cristatus</i>	С	12		101–1000
10	Большая выпь	<i>Botaurus stellaris</i>	В	4		11–100
14	Серая цапля	<i>Ardea cinerea</i>	С	13		11–100
28	Кряква	<i>Anas platyrhynchos</i>	С	15		101–1000
29	Чирок-свистун	<i>Anas crecca</i>	С	12		101–1000
30	Серая утка	<i>Anas strepera</i>	С	12		101–1000
31	Связь	<i>Anas penelope</i>	В	7		101–1000
32	Шилохвость	<i>Anas acuta</i>	В	7		11–100
33	Чирок-трескунок	<i>Anas querquedula</i>	В	7		101–1000
34	Широконоска	<i>Anas clypeata</i>	В	7		101–1000
36	Красноголовый нырок	<i>Aythya ferina</i>	С	12		11–100
38	Хохлатая черныш	<i>Aythya fuligula</i>	С	12		101–1000
44	Луток	<i>Mergellus albellus</i>	В	3		11–100
48	Осоed	<i>Pernis apivorus</i>	С	12		11–100
49	Чёрный коршун	<i>Milvus migrans</i>	С	13		101–1000
50	Полевой лушь	<i>Circus cyaneus</i>	С	12		11–100

52	Луговой лунь	<i>Circus pygargus</i>	C	12		11–100
53	Болотный лунь	<i>Circus aeruginosus</i>	C	15		11–100
54	Тетеревятник	<i>Accipiter gentilis</i>	C	16		11–100
55	Перепелятник	<i>Accipiter nisus</i>	C	16		101–1000
57	Канюк	<i>Buteo buteo</i>	B	7		101–1000
64	Орлан-белохвост	<i>Haliaeetus albicilla</i>	C	16		1–10
69	Чеглок	<i>Falco subbuteo</i>	C	12		101–1000
72	Пустельга	<i>Falco tinnunculus</i>	C	16		11–100
74	Тетерев	<i>Lyrurus tetrix</i>	C	12		101–1000
75	Глухарь	<i>Tetrao urogallus</i>	C	12		11–100
76	Рябчик	<i>Tetrastes bonasia</i>	C	12		1001–10000
78	Перепел	<i>Coturnix coturnix</i>	B	4		11–100
79	Серый журавль	<i>Grus grus (grus)</i>	B	4		11–100
81	Погоньш	<i>Porzana porzana</i>	B	4		11–100
82a	Погоньш-крошка	<i>Porzana pusilla</i>	B	4		11–100
83	Коростель	<i>Crex crex</i>	B	4		1001–10000
84	Камышница	<i>Gallinula chloropus</i>	C	12		11–100
85	Лысуха	<i>Fulica atra</i>	C	12		11–100
91	Малый зуёк	<i>Charadrius dubius</i>	C	12		1001–10000
93	Чибис	<i>Vanellus vanellus</i>	C	12		101–1000
95	Ходулочник	<i>Himantopus himantopus</i>	C	12		1–10
97	Черныш	<i>Tringa ochropus</i>	B	7		101–1000
98	Фифи	<i>Tringa glareola</i>	B	7		11–100
99	Большой улит	<i>Tringa nebularia</i>	B	7		1–10
100	Травник	<i>Tringa totanus</i>	B	7		11–100
102	Поручейник	<i>Tringa stagnatilis</i>	B	7		11–100
103	Перевозчик	<i>Actitis hypoleucos</i>	B	7		10001–100000
104	Мородунка	<i>Xenus cinereus</i>	B	7		11–100
106	Турухтан	<i>Philomachus pugnax</i>	B	7		1–10
115	Бекас	<i>Gallinago gallinago</i>	B	4		101–1000
117	Вальдшнеп	<i>Scolopax rusticola</i>	B	7		101–1000
118	Большой кроншнеп	<i>Numenius arquata</i>	B	7		11–100
120	Большой веретенник	<i>Limosa limosa (limosa)</i>	B	7		11–100
128	Малая чайка	<i>Larus minutus</i>	C	12		101–1000
129	Озёрная чайка	<i>Larus ridibundus</i>	C	16		1001–10000
131	Серебристая чайка	<i>Larus argentatus</i>	C	12		11–100
136	Сизая чайка	<i>Larus canus</i>	C	12		10001–100000
137	Чёрная крачка	<i>Chlidonias niger</i>	C	16		101–1000
138	Белокрылая крачка	<i>Chlidonias leucopterus</i>	C	15		1–10
142	Речная крачка	<i>Sterna hirundo</i>	C	16		1001–10000
146	Вяхрь	<i>Columba palumbus</i>	C	16		1001–10000
148	Сизый голубь (городской)	<i>Columba livia f.domestica</i>	C	12		10001–100000
150	Обыкновенная горлица	<i>Streptopelia turtur</i>	B	7		1–10
151	Кукушка	<i>Cuculus canorus</i>	B	4		1001–10000
152	Глухая кукушка	<i>Cuculus optatus</i>	B	4		101–1000
155	Ушастая сова	<i>Asio otus</i>	C	16		11–100
156	Болотная сова	<i>Asio flammeus</i>	B	7		11–100
158	Мохноногий сыч	<i>Aegolius funereus</i>	B	4		11–100
160	Воробьиный сыч	<i>Glaucidium passerinum</i>	B	4		11–100
162	Серая неясыть	<i>Strix aluco</i>	C	12		1–10
163	Длиннохвостая неясыть	<i>Strix uralensis</i>	B	7		11–100
165	Козодой	<i>Caprimulgus europaeus</i>	B	4		11–100
166	Чёрный стриж	<i>Apus apus</i>	C	13		1001–10000

169	Золотистая щурка	<i>Merops apiaster</i>	C	13		1–10
171	Вертишейка	<i>Jynx torquilla</i>	B	4		101–1000
173	Седой дятел	<i>Picus canus</i>	B	7		11–100
174	Желна	<i>Dryocopus martius</i>	B	7		101–1000
175	Большой пёстрый дятел	<i>Dendrocopos major</i>	C	12		1001–10000
177	Белоспинный дятел	<i>Dendrocopos leucotos</i>	B	7		1–10
178	Малый пёстрый дятел	<i>Dendrocopos minor</i>	B	7		101–1000
179	Трёхпалый дятел	<i>Picoides tridactylus</i>	B	7		1–10
180	Береговушка	<i>Riparia riparia</i>	C	13		1001–10000
181	Деревенская ласточка	<i>Hirundo rustica</i>	C	12		1001–10000
186	Полевой жаворонок	<i>Alauda arvensis</i>	B	4		1001–10000
191	Лесной конёк	<i>Anthus trivialis</i>	B	4		1001–10000
191a	Пятнистый конёк	<i>Anthus hodgsoni</i>	B	4		1–10
194	Жёлтая трясогузка	<i>Motacilla flava</i>	C	12		11–100
195a	Желтоголовая трясогузка	<i>Motacilla citreola</i>	C	12		11–100
196	Белая трясогузка	<i>Motacilla alba</i>	C	12		1001–10000
197	Жулан	<i>Lanius collurio</i>	C	12		1–10
201	Иволга	<i>Oriolus oriolus</i>	B	4		11–100
202	Скворец	<i>Sturnus vulgaris</i>	B	3		11–100
204	Сойка	<i>Garrulus glandarius</i>	B	3		11–100
205	Сорока	<i>Pica pica</i>	C	11		1001–10000
207	Галка	<i>Corvus monedula</i>	C	12		10001–100000
208	Грач	<i>Corvus frugilegus</i>	C	13		101–1000
209	Серая ворона	<i>Corvus cornix</i>	C	12		10001–100000
210	Ворон	<i>Corvus corax</i>	C	12		1001–10000
213	Крапивник	<i>Troglodytes troglodytes</i>	B	7		11–100
215	Лесная завирушка	<i>Prunella modularis</i>	B	4		101–1000
216	Речной сверчок	<i>Locustella fluviatilis</i>	B	4		11–100
217	Обыкновенный сверчок	<i>Locustella naevia</i>	B	4		1–10
220	Барсучок	<i>Acrocephalus schoenobaenus</i>	B	4		1001–10000
221	Садовая камышевка	<i>Acrocephalus dumetorum</i>	B	4		1001–10000
222	Болотная камышевка	<i>Acrocephalus palustris</i>	B	3		1–10
223a	Индийская камышевка	<i>Acrocephalus agricola</i>	B	3		1–10
225	Зелёная пересмешка	<i>Hippolais icterina</i>	B	4		101–1000
226	Северная бормотушка	<i>Iduna caligata</i>	B	4		1001–10000
228	Славка-черноголовка	<i>Sylvia atricapilla</i>	B	4		1001–10000
229	Садовая славка	<i>Sylvia borin</i>	B	4		1001–10000
230	Серая славка	<i>Sylvia communis</i>	B	4		1001–10000
231	Славка-завирушка	<i>Sylvia curruca</i>	B	6		1001–10000
232	Пеночка-весничка	<i>Phylloscopus trochilus</i>	B	4		10001–100000
233	Пеночка-теньковка	<i>Phylloscopus collybita</i>	B	7		1001–10000
234	Пеночка-трещотка	<i>Phylloscopus sibilatrix</i>	B	7		11–100
235	Зелёная пеночка	<i>Phylloscopus trochiloides</i>	B	4		10001–100000
237	Желтоголовый королёк	<i>Regulus regulus</i>	B	7		1001–10000
238	Мухоловка-пеструшка	<i>Ficedula hypoleuca</i>	B	7		1001–10000
240	Малая мухоловка	<i>Ficedula parva</i>	B	7		11–100
241	Серая мухоловка	<i>Muscicapa striata</i>	B	7		101–1000
242	Луговой чекан	<i>Saxicola rubetra</i>	B	7		101–1000
243	Черноголовый чекан	<i>Saxicola torquata</i>	B	7		1001–10000
244	Обыкновенная каменка	<i>Oenanthe oenanthe</i>	C	12		1001–10000
245	Обыкновенная горихвостка	<i>Phoenicurus phoenicurus</i>	C	12		1001–10000
247	Зарянка	<i>Erithacus rubecula</i>	B	7		1001–10000
248	Соловей	<i>Luscinia luscinia</i>	B	4		101–1000

249	Варакушка	<i>Luscinia svecica</i>	В	7		1001–10000
251	Рябинник	<i>Turdus pilaris</i>	С	15		1001–10000
252	Чёрный дрозд	<i>Turdus merula</i>	В	7		101–1000
253	Белобровик	<i>Turdus iliacus</i>	В	7		1001–10000
254	Певчий дрозд	<i>Turdus philomelos</i>	В	7		1001–10000
255	Деряба	<i>Turdus viscivorus</i>	В	7		101–1000
256	Ополовник	<i>Aegithalos caudatus</i>	С	12		1001–10000
257	Ремез	<i>Remiz pendulinus</i>	С	16		11–100
259	Буроголовая гаичка, пухляк	<i>Parus montanus</i>	С	12		1001–10000
262	Московка	<i>Parus ater</i>	С	12		1001–10000
265	Большая синица	<i>Parus major</i>	С	12		1001–10000
266	Поползень	<i>Sitta europaea</i>	С	12		1001–10000
267	Пищуха	<i>Certhia familiaris</i>	С	12		1001–10000
268	Домовый воробей	<i>Passer domesticus</i>	С	12		10001–100000
269	Полевой воробей	<i>Passer montanus</i>	С	12		10001–100000
270	Зяблик	<i>Fringilla coelebs</i>	С	12		10001–100000
271	Вьюрок	<i>Fringilla montifringilla</i>	В	7		101–1000
272	Зеленушка	<i>Chloris chloris</i>	В	7		101–1000
273	Чиж	<i>Spinus spinus</i>	В	7		1001–10000
274	Черноголовый щегол	<i>Carduelis carduelis</i>	В	7		101–1000
275	Коноплянка	<i>Acanthis cannabina</i>	В	7		101–1000
279	Чечевица	<i>Carpodacus erythrinus</i>	В	7		1001–10000
282	Клёст-еловик	<i>Loxia curvirostra</i>	С	12		1001–10000
283	Белокрылый клёст	<i>Loxia leucoptera</i>	С	12		11–100
284	Снегирь	<i>Pyrrhula pyrrhula</i>	С	12		1001–10000
286	Дубонос	<i>Coccothraustes coccothraustes</i>	С	16		11–100
288	Обыкновенная овсянка	<i>Emberiza citrinella</i>	В	7		1001–10000
289	Камышовая овсянка	<i>Schoeniclus schoeniclus</i>	В	7		1001–10000
290	Садовая овсянка	<i>Emberiza hortulana</i>	В	7		11–100
291	Овсянка-ремез	<i>Ocyris rustica</i>	В	7		11–100
293	Дубровник	<i>Ocyris aureolus</i>	В	7		1–10

## КВАДРАТ 40VDK3

### ПЕРМСКИЙ КРАЙ

Г.В. Бойко



#### СРОКИ РАБОТ

2017 г.

#### РАЗМЕР ОБСЛЕДОВАННОЙ ТЕРРИТОРИИ

20% площади квадрата

#### БИОТОПЫ

Осмотрены разнообразные биотопы, леса обследованы в меньшей степени. Частично использованы опросные сведения.

Обследование квадрата проведено при финансовой поддержке Европейского совета по учётам птиц (ЕВСС), Швейцарского института орнитологии (Swiss Ornithological Institute) и швейцарского фонда MAVA.

**Прим. ред.** В 9-м выпуске ежегодника (2017, с. 722–724) был опубликован отчёт по данному квадрату А.И. Шепеля с соавторами за более ранние годы. В 2017 г. исследования на этой территории были продолжены Г.В. Бойко. Для полного представления о

составе авифауны квадрата в таблице мы приводим суммарные данные всех авторов.

#### СОСТАВ ВИДОВ, СТАТУС И ЧИСЛЕННОСТЬ ПТИЦ В КВАДРАТЕ

№ вида	Русское название вида	Латинское название вида	Статус (аббревиатура)		Число условно гнездящихся пар на обследованной территории	Оценка численности в квадрате (число условно гн. пар)
7	Большая поганка, чомга	<i>Podiceps cristatus</i>	С	12		101–1000
10	Большая выпь	<i>Botaurus stellaris</i>	В	4		11–100
14	Серая цапля	<i>Ardea cinerea</i>	С	13		11–100
28	Кряква	<i>Anas platyrhynchos</i>	С	12		1001–10000
29	Чирок-свиистунок	<i>Anas crecca</i>	С	12		1001–10000
32	Шилохвость	<i>Anas acuta</i>	В	7		11–100
33	Чирок-трескунок	<i>Anas querquedula</i>	В	7		101–1000
34	Широконоска	<i>Anas clypeata</i>	В	7		11–100
41	Гоголь	<i>Bucephala clangula</i>	В	7		11–100
46	Большой крохаль	<i>Mergus merganser</i>	В	7		101–1000
47	Скопа	<i>Pandion haliaetus</i>	В	3		1–10
48	Осоед	<i>Pernis apivorus</i>	С	12		11–100
49	Чёрный коршун	<i>Milvus migrans</i>	С	12		101–1000
50	Полевой лунь	<i>Circus cyaneus</i>	В	7		11–100
53	Болотный лунь	<i>Circus aeruginosus</i>	В	7		11–100
54	Тетеревятник	<i>Accipiter gentilis</i>	В	7		11–100
55	Перепелятник	<i>Accipiter nisus</i>	В	7		101–1000
57	Канюк	<i>Buteo buteo</i>	С	12		101–1000

64	Орлан-белохвост	<i>Haliaeetus albicilla</i>	C	13		1–10
68	Сапсан	<i>Falco peregrinus</i>	C	12		1–10
69	Чеглок	<i>Falco subbuteo</i>	B	7		101–1000
72	Пустельга	<i>Falco tinnunculus</i>	B	7		11–100
74	Тетерев	<i>Lyrurus tetrrix</i>	B	7		101–1000
75	Глухарь	<i>Tetrao urogallus</i>	B	7		101–1000
76	Рябчик	<i>Tetrastes bonasia</i>	B	7		101–1000
79	Серый журавль	<i>Grus grus (grus)</i>	B	4		11–100
83	Коростель	<i>Crex crex</i>	B	4		11–100
91	Малый зуёк	<i>Charadrius dubius</i>	B	7		1001–10000
93	Чибис	<i>Vanellus vanellus</i>	B	7		101–1000
97	Черныш	<i>Tringa ochropus</i>	B	7		101–1000
98	Фифи	<i>Tringa glareola</i>	B	7		11–100
99	Большой улит	<i>Tringa nebularia</i>	B	7		11–100
103	Перевозчик	<i>Actitis hypoleucos</i>	B	7		10001–100000
104	Мородунка	<i>Xenus cinereus</i>	B	7		11–100
115	Бекас	<i>Gallinago gallinago</i>	B	4		101–1000
117	Вальдшнеп	<i>Scolopax rusticola</i>	B	7		101–1000
120	Большой веретенник	<i>Limosa limosa (limosa)</i>	A	1		101–1000
128	Малая чайка	<i>Larus minutus</i>	B	7		11–100
129	Озёрная чайка	<i>Larus ridibundus</i>	C	12		1001–10000
131	Серебристая чайка	<i>Larus argentatus</i>	B	7		11–100
133	Хохотунья	<i>Larus cachinnans</i>	C	12		101–1000
136	Сизая чайка	<i>Larus canus</i>	C	12		1001–10000
142	Речная крачка	<i>Sterna hirundo</i>	C	12		101–1000
146	Вяхирь	<i>Columba palumbus</i>	B	7		1001–10000
148	Сизый голубь (городской)	<i>Columba livia f.domestica</i>	C	12		1001–10000
151	Кукушка	<i>Cuculus canorus</i>	B	4		1001–10000
152	Глухая кукушка	<i>Cuculus optatus</i>	B	4		101–1000
154	Филин	<i>Bubo bubo</i>	C	16		1–10
155	Ушастая сова	<i>Asio otus</i>	C	16		11–100
156	Болотная сова	<i>Asio flammeus</i>	B	5		11–100
163	Длиннохвостая неясыть	<i>Strix uralensis</i>	B	3		11–100
164	Бородатая неясыть	<i>Strix nebulosa</i>	B	3		11–100
166	Чёрный стриж	<i>Apus apus</i>	C	13		1001–10000
171	Вертишейка	<i>Jynx torquilla</i>	B	4		101–1000
174	Желна	<i>Dryocopus martius</i>	B	7		101–1000
175	Большой пёстрый дятел	<i>Dendrocopos major</i>	C	12		10001–100000
180	Береговушка	<i>Riparia riparia</i>	C	13		101–1000
181	Деревенская ласточка	<i>Hirundo rustica</i>	C	13		1001–10000
182	Воронок	<i>Delichon urbica</i>	C	11		101–1000
186	Полевой жаворонок	<i>Alauda arvensis</i>	A	2		1001–10000
191	Лесной конёк	<i>Anthus trivialis</i>	B	4		1001–10000
194	Жёлтая трясогузка	<i>Motacilla flava</i>	C	12		11–100
195a	Желтоголовая трясогузка	<i>Motacilla citreola</i>	C	12		11–100
196	Белая трясогузка	<i>Motacilla alba</i>	C	12		10001–100000
201	Иволга	<i>Oriolus oriolus</i>	B	4		11–100
202	Скворец	<i>Sturnus vulgaris</i>	B	4		11–100
205	Сорока	<i>Pica pica</i>	C	11		1001–10000
207	Галка	<i>Corvus monedula</i>	B	6		1001–10000
208	Грач	<i>Corvus frugilegus</i>	C	11		1001–10000
209	Серая ворона	<i>Corvus cornix</i>	C	12		1001–10000
210	Ворон	<i>Corvus corax</i>	C	12		101–1000



215	Лесная завирушка	<i>Prunella modularis</i>	B	4		1001–10000
216	Речной сверчок	<i>Locustella fluviatilis</i>	B	4		11–100
221	Садовая камышевка	<i>Acrocephalus dumetorum</i>	B	4		1001–10000
226	Северная бормотушка	<i>Iduna caligata</i>	A	2		1001–10000
228	Славка-черноголовка	<i>Sylvia atricapilla</i>	B	4		1001–10000
229	Садовая славка	<i>Sylvia borin</i>	B	4		1001–10000
230	Серая славка	<i>Sylvia communis</i>	B	4		1001–10000
231	Славка-завирушка	<i>Sylvia curruca</i>	A	2		1001–10000
232	Пеночка-весничка	<i>Phylloscopus trochilus</i>	B	4		1001–10000
233	Пеночка-теньковка	<i>Phylloscopus collybita</i>	B	4		1001–10000
235	Зелёная пеночка	<i>Phylloscopus trochiloides</i>	B	4		1001–10000
237	Желтоголовый королёк	<i>Regulus regulus</i>	A	2		1001–10000
238	Мухоловка-пеструшка	<i>Ficedula hypoleuca</i>	A	2		1001–10000
241	Серая мухоловка	<i>Muscicapa striata</i>	B	7		11–100
242	Луговой чекан	<i>Saxicola rubetra</i>	B	7		11–100
243	Черноголовый чекан	<i>Saxicola torquata</i>	B	7		1001–10000
244	Обыкновенная каменка	<i>Oenanthe oenanthe</i>	B	7		1001–10000
245	Обыкновенная горихвостка	<i>Phoenicurus phoenicurus</i>	C	12		1001–10000
247	Зарянка	<i>Erethacus rubecula</i>	A	2		1001–10000
248	Соловей	<i>Luscinia luscinia</i>	B	4		101–1000
249	Варакушка	<i>Luscinia svecica</i>	B	7		1001–10000
251	Рябинник	<i>Turdus pilaris</i>	C	12		10001–100000
252	Чёрный дрозд	<i>Turdus merula</i>	A	2		101–1000
253	Белобровик	<i>Turdus iliacus</i>	B	7		1001–10000
254	Певчий дрозд	<i>Turdus philomelos</i>	B	7		1001–10000
255	Деряба	<i>Turdus viscivorus</i>	B	7		101–1000
256	Ополовник	<i>Aegithalos caudatus</i>	A	1		1001–10000
259	Буроголовая гайчка, пухляк	<i>Parus montanus</i>	B	7		1001–10000
262	Московка	<i>Parus ater</i>	C	12		1001–10000
265	Большая синица	<i>Parus major</i>	C	12		1001–10000
266	Поползень	<i>Sitta europaea</i>	A	1		1001–10000
267	Пищуха	<i>Certhia familiaris</i>	A	1		1001–10000
268	Домовый воробей	<i>Passer domesticus</i>	B	6		1001–10000
269	Полевой воробей	<i>Passer montanus</i>	B	6		10001–100000
270	Зяблик	<i>Fringilla coelebs</i>	B	4		10001–100000
271	Вьюрок	<i>Fringilla montifringilla</i>	B	7		11–100
272	Зеленушка	<i>Chloris chloris</i>	B	4		101–1000
273	Чиж	<i>Spinus spinus</i>	A	2		1001–10000
274	Черноголовый щегол	<i>Carduelis carduelis</i>	A	1		101–1000
275	Коноплянка	<i>Acanthis cannabina</i>	A	2		101–1000
277	Обыкновенная чечётка	<i>Acanthis flammea</i>	A	1		11–100
279	Чечевица	<i>Carpodacus erythrinus</i>	B	4		1001–10000
282	Клёст-еловик	<i>Loxia curvirostra</i>	C	12		1001–10000
284	Снегирь	<i>Pyrrhula pyrrhula</i>	B	7		1001–10000
286	Дубонос	<i>Coccothraustes coccothraustes</i>	A	1		101–1000
288	Обыкновенная овсянка	<i>Emberiza citrinella</i>	B	4		1001–10000
289	Камышовая овсянка	<i>Schoeniclus schoeniclus</i>	C	12		101–1000
291	Овсянка-ремез	<i>Ocyris rustica</i>	B	7		101–1000

## КВАДРАТ 40VDK4

## ПЕРМСКИЙ КРАЙ

Г.В. Бойко



## СРОКИ РАБОТ

2017 г.

## РАЗМЕР ОБСЛЕДОВАННОЙ ТЕРРИТОРИИ

30% площади квадрата

## БИОТОПЫ

Осмотрены разнообразные биотопы, леса и водоёмы обследованы в меньшей степени. Частично использованы опросные сведения.

Обследование квадрата проведено при финансовой поддержке Европейского совета по учётам птиц (ЕВСС), Швейцарского института орнитологии (Swiss Ornithological Institute) и швейцарского фонда MAVA.

**Прим. ред.** В 9-м выпуске ежегодника (2017, с. 725–728) был опубликован отчёт по данному квадрату А.И. Шепеля за более ранние годы. В 2017 г. исследования на этой территории были продолжены Г.В. Бойко. Для полного представления о составе

авифауны квадрата в таблице мы приводим суммарные данные всех авторов.

## СОСТАВ ВИДОВ, СТАТУС И ЧИСЛЕННОСТЬ ПТИЦ В КВАДРАТЕ

№ вида	Русское название вида	Латинское название вида	Статус (аббревиатура)		Число условно гнездящихся пар на обследованной территории	Оценка численности в квадрате (число условно гн. пар)
4	Черношейная поганка	<i>Podiceps nigricollis</i>	С	15		1–10
5	Красношейная поганка	<i>Podiceps auritus</i>	С	15		1–10
7	Большая поганка, чомга	<i>Podiceps cristatus</i>	С	15		101–1000
10	Большая выпь	<i>Botaurus stellaris</i>	В	4		1–10
14	Серая цапля	<i>Ardea cinerea</i>	С	13		11–100
28	Кряква	<i>Anas platyrhynchos</i>	С	12		1001–10000
29	Чирок-свистун	<i>Anas crecca</i>	С	15		1001–10000
30	Серая утка	<i>Anas strepera</i>	В	7		1–10
31	Связь	<i>Anas penelope</i>	В	7		11–100
32	Шилохвость	<i>Anas acuta</i>	С	15		11–100
33	Чирок-трескунок	<i>Anas querquedula</i>	В	7		101–1000
34	Широконоска	<i>Anas clypeata</i>	В	7		101–1000
36	Красноголовый нырок	<i>Aythya ferina</i>	В	7		11–100
38	Хохлатая черныш	<i>Aythya fuligula</i>	В	7		11–100
41	Гоголь	<i>Bucephala clangula</i>	С	15		11–100
44	Луток	<i>Mergellus albellus</i>	С	12		1–10
48	Осоед	<i>Pernis apivorus</i>	С	16		1–10
49	Чёрный коршун	<i>Milvus migrans</i>	С	15		101–1000

50	Полевой лунь	<i>Circus cyaneus</i>	B	7		11–100
52	Луговой лунь	<i>Circus pygargus</i>	B	7		1–10
53	Болотный лунь	<i>Circus aeruginosus</i>	C	13		1–10
54	Тетеревятник	<i>Accipiter gentilis</i>	B	7		11–100
55	Перепелятник	<i>Accipiter nisus</i>	B	7		101–1000
57	Канюк	<i>Buteo buteo</i>	C	15		101–1000
68	Сапсан	<i>Falco peregrinus</i>	C	12		1–10
69	Чеглок	<i>Falco subbuteo</i>	B	7		1–10
71	Кобчик	<i>Falco vespertinus</i>	C	13		1–10
72	Пустельга	<i>Falco tinnunculus</i>	C	15		11–100
74	Тетерев	<i>Lyrurus tetrix</i>	B	7		101–1000
75	Глухарь	<i>Tetrao urogallus</i>	B	7		11–100
76	Рябчик	<i>Tetrastes bonasia</i>	B	7		101–1000
78	Перепел	<i>Coturnix coturnix</i>	B	4		11–100
79	Серый журавль	<i>Grus grus (grus)</i>	B	4		11–100
81	Погоньш	<i>Porzana porzana</i>	B	4		11–100
83	Коростель	<i>Crex crex</i>	B	4		11–100
84	Камышница	<i>Gallinula chloropus</i>	B	7		11–100
85	Лысуха	<i>Fulica atra</i>	B	7		11–100
91	Малый зуёк	<i>Charadrius dubius</i>	B	7		1001–10000
93	Чибис	<i>Vanellus vanellus</i>	B	7		101–1000
96	Кулик-сорока	<i>Haematopus ostralegus</i>	B	7		11–100
97	Черныш	<i>Tringa ochropus</i>	B	7		101–1000
98	Фифи	<i>Tringa glareola</i>	B	7		11–100
99	Большой улит	<i>Tringa nebularia</i>	B	7		101–1000
100	Травник	<i>Tringa totanus</i>	B	7		11–100
103	Перевозчик	<i>Actitis hypoleucos</i>	B	7		10001–100000
104	Мородунка	<i>Xenus cinereus</i>	B	7		11–100
106	Турухтан	<i>Philomachus pugnax</i>	B	3		1–10
115	Бекас	<i>Gallinago gallinago</i>	B	7		101–1000
116	Дупель	<i>Gallinago media</i>	B	7		11–100
117	Вальдшнеп	<i>Scolopax rusticola</i>	B	7		101–1000
118	Большой кроншнеп	<i>Numenius arquata</i>	B	7		1–10
120	Большой веретенник	<i>Limosa limosa (limosa)</i>	B	7		101–1000
128	Малая чайка	<i>Larus minutus</i>	B	7		11–100
129	Озёрная чайка	<i>Larus ridibundus</i>	C	12		1001–10000
131	Серебристая чайка	<i>Larus argentatus</i>	B	3		1–10
132	Халей	<i>Larus heuglini</i>	A	1		11–100
133	Хохотунья	<i>Larus cachinnans</i>	C	12		101–1000
136	Сизая чайка	<i>Larus canus</i>	C	12		10001–100000
138	Белокрылая крачка	<i>Chlidonias leucopterus</i>	C	15		11–100
142	Речная крачка	<i>Sterna hirundo</i>	C	12		101–1000
146	Вяхирь	<i>Columba palumbus</i>	B	7		1001–10000
148	Сизый голубь (городской)	<i>Columba livia f. domestica</i>	C	12		>100000
151	Кукушка	<i>Cuculus canorus</i>	B	4		1001–10000
152	Глухая кукушка	<i>Cuculus optatus</i>	B	4		101–1000
154	Филин	<i>Bubo bubo</i>	C	16		1–10
155	Ушастая сова	<i>Asio otus</i>	C	16		11–100
156	Болотная сова	<i>Asio flammeus</i>	B	7		11–100
158	Мохноногий сыч	<i>Aegolius funereus</i>	B	4		11–100
160	Воробьиный сыч	<i>Glaucidium passerinum</i>	B	4		1–10
162	Серая неясыть	<i>Strix aluco</i>	B	4		1–10
163	Длиннохвостая неясыть	<i>Strix uralensis</i>	B	7		11–100

164	Бородатая неясыть	<i>Strix nebulosa</i>	В	7		11–100
165	Козодой	<i>Caprimulgus europaeus</i>	С	15		11–100
166	Чёрный стриж	<i>Apus apus</i>	С	13		1001–10000
171	Вертишейка	<i>Jynx torquilla</i>	С	15		101–1000
173	Седой дятел	<i>Picus canus</i>	В	3		1–10
174	Желна	<i>Dryocopus martius</i>	С	13		101–1000
175	Большой пёстрый дятел	<i>Dendrocopos major</i>	С	13		10001–100000
180	Береговушка	<i>Riparia riparia</i>	С	13		101–1000
181	Деревенская ласточка	<i>Hirundo rustica</i>	В	3		1001–10000
186	Полевой жаворонок	<i>Alauda arvensis</i>	В	4		1001–10000
192	Луговой конёк	<i>Anthus pratensis</i>	В	4		1001–10000
194	Жёлтая трясогузка	<i>Motacilla flava</i>	В	4		101–1000
195a	Желтоголовая трясогузка	<i>Motacilla citreola</i>	В	4		101–1000
196	Белая трясогузка	<i>Motacilla alba</i>	С	15		10001–100000
197	Жулан	<i>Lanius collurio</i>	С	12		1–10
201	Иволга	<i>Oriolus oriolus</i>	В	4		11–100
202	Скворец	<i>Sturnus vulgaris</i>	В	3		11–100
204	Сойка	<i>Garrulus glandarius</i>	В	3		11–100
205	Сорока	<i>Pica pica</i>	С	16		1001–10000
207	Галка	<i>Corvus monedula</i>	С	12		10001–100000
208	Грач	<i>Corvus frugilegus</i>	С	13		1001–10000
209	Серая ворона	<i>Corvus cornix</i>	С	16		1001–10000
210	Ворон	<i>Corvus corax</i>	С	16		101–1000
213	Крапивник	<i>Troglodytes troglodytes</i>	В	4		11–100
215	Лесная завирушка	<i>Prunella modularis</i>	В	4		1001–10000
216	Речной сверчок	<i>Locustella fluviatilis</i>	В	4		11–100
220	Барсучок	<i>Acrocephalus schoenobaenus</i>	В	7		11–100
221	Садовая камышевка	<i>Acrocephalus dumetorum</i>	В	7		1001–10000
222	Болотная камышевка	<i>Acrocephalus palustris</i>	В	4		11–100
226	Северная бормотушка	<i>Iduna caligata</i>	В	4		1001–10000
228	Славка-черноголовка	<i>Sylvia atricapilla</i>	В	4		1001–10000
229	Садовая славка	<i>Sylvia borin</i>	В	7		1001–10000
230	Серая славка	<i>Sylvia communis</i>	В	7		1001–10000
231	Славка-завирушка	<i>Sylvia curruca</i>	А	2		1001–10000
232	Пеночка-весничка	<i>Phylloscopus trochilus</i>	В	4		1001–10000
233	Пеночка-теньковка	<i>Phylloscopus collybita</i>	В	4		1001–10000
235	Зелёная пеночка	<i>Phylloscopus trochiloides</i>	В	7		1001–10000
237	Желтоголовый королёк	<i>Regulus regulus</i>	А	2		1001–10000
238	Мухоловка-пеструшка	<i>Ficedula hypoleuca</i>	В	7		1001–10000
240	Малая мухоловка	<i>Ficedula parva</i>	В	7		11–100
241	Серая мухоловка	<i>Muscicapa striata</i>	В	7		11–100
242	Луговой чекан	<i>Saxicola rubetra</i>	В	4		101–1000
243	Черноголовый чекан	<i>Saxicola torquata</i>	В	7		1001–10000
244	Обыкновенная каменка	<i>Oenanthe oenanthe</i>	В	7		1001–10000
245	Обыкновенная горихвостка	<i>Phoenicurus phoenicurus</i>	С	12		1001–10000
247	Зярянка	<i>Erithacus rubecula</i>	В	7		1001–10000
248	Соловей	<i>Luscinia luscinia</i>	В	4		101–1000
249	Варакушка	<i>Luscinia svecica</i>	В	7		1001–10000
251	Рябинник	<i>Turdus pilaris</i>	С	16		10001–100000
252	Чёрный дрозд	<i>Turdus merula</i>	В	7		101–1000
253	Белобровик	<i>Turdus iliacus</i>	В	7		1001–10000
254	Певчий дрозд	<i>Turdus philomelos</i>	В	7		1001–10000
255	Деряба	<i>Turdus viscivorus</i>	В	7		101–1000

256	Ополовник	<i>Aegithalos caudatus</i>	В	7		1001–10000
257	Ремез	<i>Remiz pendulinus</i>	С	15		1–10
259	Буроголовая гаичка, пухляк	<i>Parus montanus</i>	В	7		1001–10000
262	Московка	<i>Parus ater</i>	С	12		1001–10000
265	Большая синица	<i>Parus major</i>	С	12		1001–10000
266	Поползень	<i>Sitta europaea</i>	С	13		1001–10000
267	Пищуха	<i>Certhia familiaris</i>	В	3		1001–10000
268	Домовый воробей	<i>Passer domesticus</i>	В	6		10001–100000
269	Полевой воробей	<i>Passer montanus</i>	В	6		10001–100000
270	Зяблик	<i>Fringilla coelebs</i>	В	7		10001–100000
271	Вьюрок	<i>Fringilla montifringilla</i>	В	7		101–1000
272	Зеленушка	<i>Chloris chloris</i>	В	7		101–1000
273	Чиж	<i>Spinus spinus</i>	В	7		1001–10000
274	Черноголовый щегол	<i>Carduelis carduelis</i>	В	7		101–1000
275	Коноплянка	<i>Acanthis cannabina</i>	А	2		101–1000
277	Обыкновенная чечётка	<i>Acanthis flammea</i>	А	1		11–100
279	Чечевица	<i>Carpodacus erythrinus</i>	В	7		1001–10000
282	Клёст-еловик	<i>Loxia curvirostra</i>	С	12		1001–10000
284	Снегирь	<i>Pyrrhula pyrrhula</i>	В	7		1001–10000
286	Дубонос	<i>Coccothraustes coccothraustes</i>	В	7		101–1000
288	Обыкновенная овсянка	<i>Emberiza citrinella</i>	В	7		1001–10000
289	Камышовая овсянка	<i>Schoeniclus schoeniclus</i>	В	7		101–1000
293	Дубровник	<i>Ocyris aureolus</i>	В	7		1–10

## КВАДРАТ 40VDL1

## ПЕРМСКИЙ КРАЙ

Г.В. Бойко



## СРОКИ РАБОТ

2017 г.

## РАЗМЕР ОБСЛЕДОВАННОЙ ТЕРРИТОРИИ

35% площади квадрата

## БИОТОПЫ

Осмотрены разнообразные биотопы, водоёмы обследованы в меньшей степени. Частично использованы опросные сведения.

Обследование квадрата проведено при финансовой поддержке Европейского совета по учётам птиц (ЕВСС), Швейцарского института орнитологии (Swiss Ornithological Institute) и швейцарского фонда MAVA.

**Прим. ред.** В 9-м выпуске ежегодника (2017, с. 729–730) был опубликован отчёт по данному квадрату А.И. Шепеля с соавторами за более ранние годы. В 2017 г. исследования на этой территории были продолжены Г.В. Бойко. Для полного представления о составе

авифауны квадрата в таблице мы приводим суммарные данные всех авторов.

## СОСТАВ ВИДОВ, СТАТУС И ЧИСЛЕННОСТЬ ПТИЦ В КВАДРАТЕ

№ вида	Русское название вида	Латинское название вида	Статус (аббревиатура)		Число условно гнездящихся пар на обследованной территории	Оценка численности в квадрате (число условно гн. пар)
28	Кряква	<i>Anas platyrhynchos</i>	С	12		101–1000
29	Чирок-свистун	<i>Anas crecca</i>	С	12		101–1000
33	Чирок-трескунок	<i>Anas querquedula</i>	В	7		11–100
41	Гоголь	<i>Bucephala clangula</i>	С	12		11–100
48	Осоед	<i>Pernis apivorus</i>	В	7		11–100
49	Чёрный коршун	<i>Milvus migrans</i>	В	7		101–1000
50	Полевой лунь	<i>Circus cyaneus</i>	А	1		11–100
54	Тетеревятник	<i>Accipiter gentilis</i>	В	7		11–100
55	Перепелятник	<i>Accipiter nisus</i>	В	7		101–1000
57	Канюк	<i>Buteo buteo</i>	С	12		11–100
69	Чеглок	<i>Falco subbuteo</i>	В	7		11–100
72	Пустельга	<i>Falco tinnunculus</i>	В	7		11–100
74	Тетерев	<i>Lyrurus tetrix</i>	С	12		101–1000
75	Глухарь	<i>Tetrao urogallus</i>	С	12		101–1000
76	Рябчик	<i>Tetrastes bonasia</i>	С	12		101–1000
79	Серый журавль	<i>Grus grus (grus)</i>	В	4		11–100
83	Коростель	<i>Crex crex</i>	В	4		101–1000
91	Малый зуёк	<i>Charadrius dubius</i>	В	4		101–1000
93	Чибис	<i>Vanellus vanellus</i>	В	7		101–1000
97	Черныш	<i>Tringa ochropus</i>	В	7		101–1000

98	Фифи	<i>Tringa glareola</i>	B	7		101–1000
103	Перевозчик	<i>Actitis hypoleucos</i>	C	12		101–1000
115	Бекас	<i>Gallinago gallinago</i>	B	4		11–100
117	Вальдшнеп	<i>Scolopax rusticola</i>	B	7		101–1000
118	Большой кроншнеп	<i>Numenius arquata</i>	B	7		101–1000
120	Большой веретенник	<i>Limosa limosa (limosa)</i>	B	7		101–1000
136	Сизая чайка	<i>Larus canus</i>	B	7		101–1000
146	Вяхирь	<i>Columba palumbus</i>	B	4		101–1000
148	Сизый голубь (городской)	<i>Columba livia f.domestica</i>	C	12		101–1000
151	Кукушка	<i>Cuculus canorus</i>	B	4		1001–10000
152	Глухая кукушка	<i>Cuculus optatus</i>	B	4		101–1000
156	Болотная сова	<i>Asio flammeus</i>	B	7		11–100
163	Длиннохвостая неясыть	<i>Strix uralensis</i>	B	3		11–100
164	Бородатая неясыть	<i>Strix nebulosa</i>	B	3		11–100
166	Чёрный стриж	<i>Apus apus</i>	C	13		1001–10000
173	Седой дятел	<i>Picus canus</i>	A	1		11–100
174	Желна	<i>Dryocopus martius</i>	B	7		101–1000
175	Большой пёстрый дятел	<i>Dendrocopos major</i>	C	12		1001–10000
178	Малый пёстрый дятел	<i>Dendrocopos minor</i>	A	1		11–100
181	Деревенская ласточка	<i>Hirundo rustica</i>	C	12		1001–10000
186	Полевой жаворонок	<i>Alauda arvensis</i>	A	2		1001–10000
191	Лесной конёк	<i>Anthus trivialis</i>	B	4		1001–10000
191a	Пятнистый конёк	<i>Anthus hodgsoni</i>	A	2		101–1000
196	Белая трясогузка	<i>Motacilla alba</i>	C	12		1001–10000
197	Жулан	<i>Lanius collurio</i>	A	1		11–100
205	Сорока	<i>Pica pica</i>	C	11		1001–10000
207	Галка	<i>Corvus monedula</i>	C	12		1001–10000
209	Серая ворона	<i>Corvus cornix</i>	C	12		1001–10000
210	Ворон	<i>Corvus corax</i>	C	12		101–1000
211	Свиристель	<i>Bombycilla garrulus</i>	C	12		11–100
215	Лесная завирушка	<i>Prunella modularis</i>	A	2		1001–10000
216	Речной сверчок	<i>Locustella fluviatilis</i>	A	2		1001–10000
217	Обыкновенный сверчок	<i>Locustella naevia</i>	A	2		101–1000
220	Барсучок	<i>Acrocephalus schoenobaenus</i>	A	2		101–1000
221	Садовая камышевка	<i>Acrocephalus dumetorum</i>	A	2		1001–10000
222	Болотная камышевка	<i>Acrocephalus palustris</i>	A	2		1001–10000
226	Северная бормотушка	<i>Iduna caligata</i>	A	2		1001–10000
228	Славка-черноголовка	<i>Sylvia atricapilla</i>	A	2		1001–10000
229	Садовая славка	<i>Sylvia borin</i>	B	4		1001–10000
230	Серая славка	<i>Sylvia communis</i>	B	4		1001–10000
231	Славка-завирушка	<i>Sylvia curruca</i>	B	6		10001–100000
232	Пеночка-весничка	<i>Phylloscopus trochilus</i>	B	4		1001–10000
233	Пеночка-теньковка	<i>Phylloscopus collybita</i>	B	4		1001–10000
235	Зелёная пеночка	<i>Phylloscopus trochiloides</i>	A	2		10001–100000
235b	Пеночка-таловка	<i>Phylloscopus borealis</i>	B	4		11–100
237	Желтоголовый королёк	<i>Regulus regulus</i>	C	12		1001–10000
238	Мухоловка-пеструшка	<i>Ficedula hypoleuca</i>	A	2		1001–10000
240	Малая мухоловка	<i>Ficedula parva</i>	A	2		11–100
243	Черноголовый чекан	<i>Saxicola torquata</i>	C	12		10001–100000
244	Обыкновенная каменка	<i>Oenanthe oenanthe</i>	C	12		10001–100000
245	Обыкновенная горихвостка	<i>Phoenicurus phoenicurus</i>	C	12		1001–10000
247	Зарянка	<i>Erithacus rubecula</i>	A	2		1001–10000
249	Варакушка	<i>Luscinia svecica</i>	B	7		101–1000



249а	Синехвостка	<i>Tarsiger cyanurus</i>	A	2		11–100
251	Рябинник	<i>Turdus pilaris</i>	C	12		10001–100000
252	Чёрный дрозд	<i>Turdus merula</i>	B	7		11–100
253	Белобровик	<i>Turdus iliacus</i>	B	7		10001–100000
254	Певчий дрозд	<i>Turdus philomelos</i>	A	2		1001–10000
255	Деряба	<i>Turdus viscivorus</i>	B	7		101–1000
256	Ополовник	<i>Aegithalos caudatus</i>	C	12		1001–10000
259	Буроголовая гаичка, пухляк	<i>Parus montanus</i>	C	12		10001–100000
262	Московка	<i>Parus ater</i>	A	1		10001–100000
265	Большая синица	<i>Parus major</i>	A	1		1001–10000
266	Поползень	<i>Sitta europaea</i>	A	1		101–1000
267	Пищуха	<i>Certhia familiaris</i>	A	1		101–1000
268	Домовый воробей	<i>Passer domesticus</i>	C	12		101–1000
269	Полевой воробей	<i>Passer montanus</i>	C	12		1001–10000
270	Зяблик	<i>Fringilla coelebs</i>	C	12		10001–100000
271	Вьюрок	<i>Fringilla montifringilla</i>	C	12		1001–10000
272	Зеленушка	<i>Chloris chloris</i>	C	12		11–100
273	Чиж	<i>Spinus spinus</i>	A	2		1001–10000
275	Коноплянка	<i>Acanthis cannabina</i>	A	2		101–1000
277	Обыкновенная чечётка	<i>Acanthis flammea</i>	A	1		11–100
279	Чечевица	<i>Carpodacus erythrinus</i>	B	7		1001–10000
282	Клёст-еловик	<i>Loxia curvirostra</i>	C	12		101–1000
284	Снегирь	<i>Pyrrhula pyrrhula</i>	C	12		1001–10000
286	Дубонос	<i>Coccothraustes coccothraustes</i>	A	1		11–100
288	Обыкновенная овсянка	<i>Emberiza citrinella</i>	A	2		1001–10000
289	Камышовая овсянка	<i>Schoeniclus schoeniclus</i>	B	7		1001–10000
291	Овсянка-ремез	<i>Ocyris rustica</i>	A	2		11–100

## КВАДРАТ 40VDL2

### ПЕРМСКИЙ КРАЙ

Г.В. Бойко

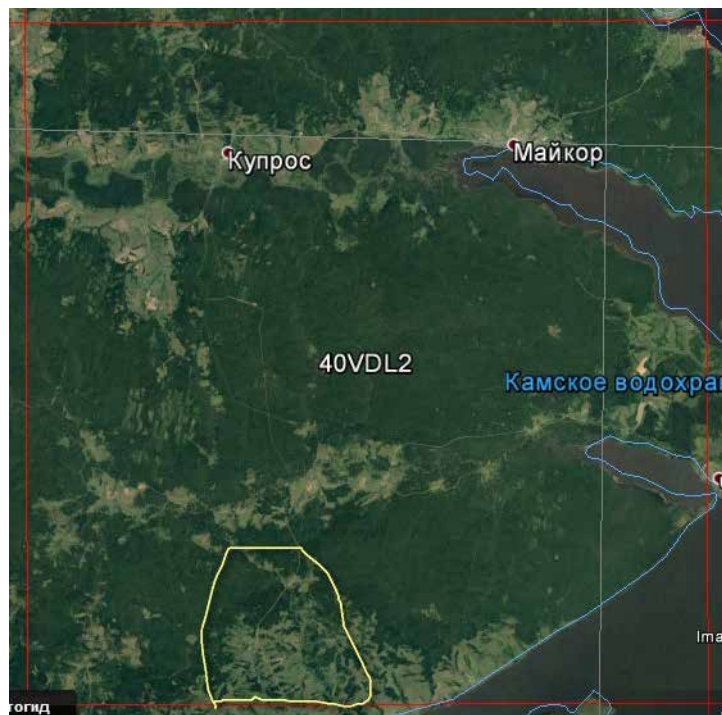

#### СРОКИ РАБОТ

2017 г.

#### РАЗМЕР ОБСЛЕДОВАННОЙ ТЕРРИТОРИИ

10% площади квадрата

#### БИОТОПЫ

Осмотрены разнообразные биотопы, водоёмы обследованы в меньшей степени. Частично использованы опросные сведения.

Обследование квадрата проведено при финансовой поддержке Европейского совета по учётам птиц (ЕВСС), Швейцарского института орнитологии (Swiss Ornithological Institute) и швейцарского фонда MAVA.

**Прим. ред.** В 9-м выпуске ежегодника (2017, с. 731–733) был опубликован отчёт по данному квадрату А.И. Шепеля с соавторами за более ранние годы. В 2017 г. исследования на этой территории были продолжены Г.В. Бойко. Для полного представления о составе

авифауны квадрата в таблице мы приводим суммарные данные всех авторов.

#### СОСТАВ ВИДОВ, СТАТУС И ЧИСЛЕННОСТЬ ПТИЦ В КВАДРАТЕ

№ вида	Русское название вида	Латинское название вида	Статус (аббревиатура)		Число условно гнездящихся пар на обследованной территории	Оценка численности в квадрате (число условно гн. пар)
			С	В		
7	Большая поганка, чомга	<i>Podiceps cristatus</i>	С	12		11–100
10	Большая выпь	<i>Botaurus stellaris</i>	В	4		11–100
14	Серая цапля	<i>Ardea cinerea</i>	С	13		11–100
28	Кряква	<i>Anas platyrhynchos</i>	С	12		11–100
29	Чирок-свистун	<i>Anas crecca</i>	С	12		101–1000
31	Свистуха	<i>Anas penelope</i>	С	12		11–100
32	Шилохвость	<i>Anas acuta</i>	С	12		11–100
33	Чирок-трескун	<i>Anas querquedula</i>	С	12		11–100
34	Широконоска	<i>Anas clypeata</i>	С	12		11–100
36	Красноголовый нырок	<i>Aythya ferina</i>	С	12		11–100
38	Хохлатая черныш	<i>Aythya fuligula</i>	С	12		11–100
41	Гоголь	<i>Bucephala clangula</i>	С	12		11–100
47	Скопа	<i>Pandion haliaetus</i>	В	7		1–10
48	Осоed	<i>Pernis apivorus</i>	В	7		11–100
49	Чёрный коршун	<i>Milvus migrans</i>	В	7		101–1000
50	Полевой лунь	<i>Circus cyaneus</i>	В	7		11–100
53	Болотный лунь	<i>Circus aeruginosus</i>	С	13		1–10
54	Тетеревятник	<i>Accipiter gentilis</i>	С	12		11–100
55	Перепелятник	<i>Accipiter nisus</i>	С	13		101–1000
57	Канюк	<i>Buteo buteo</i>	В	7		101–1000

64	Орлан-белохвост	<i>Haliaeetus albicilla</i>	C	16		1–10
69	Чеглок	<i>Falco subbuteo</i>	C	16		11–100
71	Кобчик	<i>Falco vespertinus</i>	B	7		1–10
74	Тетерев	<i>Lyrurus tetrrix</i>	B	7		101–1000
75	Глухарь	<i>Tetrao urogallus</i>	B	7		101–1000
76	Рябчик	<i>Tetrastes bonasia</i>	B	7		1001–10000
79	Серый журавль	<i>Grus grus (grus)</i>	B	4		11–100
81	Погоныш	<i>Porzana porzana</i>	B	4		11–100
84	Камышница	<i>Gallinula chloropus</i>	B	7		11–100
85	Лысуха	<i>Fulica atra</i>	B	7		11–100
91	Малый зуёк	<i>Charadrius dubius</i>	B	4		1001–10000
93	Чибис	<i>Vanellus vanellus</i>	C	12		101–1000
97	Черныш	<i>Tringa ochropus</i>	B	7		101–1000
98	Фифи	<i>Tringa glareola</i>	B	7		11–100
103	Перевозчик	<i>Actitis hypoleucos</i>	B	4		10001–100000
104	Мородунка	<i>Xenus cinereus</i>	B	7		11–100
114	Гаршнеп	<i>Lymnocyptes minimus</i>	B	4		1–10
115	Бекас	<i>Gallinago gallinago</i>	B	4		101–1000
117	Вальдшнеп	<i>Scolopax rusticola</i>	B	4		101–1000
118	Большой кроншнеп	<i>Numenius arquata</i>	B	4		11–100
129	Озёрная чайка	<i>Larus ridibundus</i>	C	12		101–1000
131	Серебристая чайка	<i>Larus argentatus</i>	B	3		101–1000
136	Сизая чайка	<i>Larus canus</i>	C	12		10001–100000
138	Белокрылая крачка	<i>Chlidonias leucopterus</i>	B	3		11–100
142	Речная крачка	<i>Sterna hirundo</i>	C	15		101–1000
146	Вяхирь	<i>Columba palumbus</i>	B	7		1001–10000
148	Сизый голубь (городской)	<i>Columba livia f.domestica</i>	C	12		1001–10000
151	Кукушка	<i>Cuculus canorus</i>	B	4		1001–10000
152	Глухая кукушка	<i>Cuculus optatus</i>	B	4		101–1000
155	Ушастая сова	<i>Asio otus</i>	C	12		11–100
156	Болотная сова	<i>Asio flammeus</i>	C	12		11–100
164	Бородатая неясыть	<i>Strix nebulosa</i>	C	12		11–100
165	Козодой	<i>Caprimulgus europaeus</i>	B	4		11–100
166	Чёрный стриж	<i>Apus apus</i>	C	13		11–100
171	Вертишейка	<i>Jynx torquilla</i>	B	4		101–1000
174	Желна	<i>Dryocopus martius</i>	B	7		101–1000
175	Большой пёстрый дятел	<i>Dendrocopos major</i>	B	7		1001–10000
180	Береговушка	<i>Riparia riparia</i>	C	13		101–1000
181	Деревенская ласточка	<i>Hirundo rustica</i>	C	13		1001–10000
186	Полевой жаворонок	<i>Alauda arvensis</i>	A	2		1001–10000
191	Лесной конёк	<i>Anthus trivialis</i>	A	2		1001–10000
196	Белая трясогузка	<i>Motacilla alba</i>	B	7		1001–10000
205	Сорока	<i>Pica pica</i>	C	11		1001–10000
207	Галка	<i>Corvus monedula</i>	B	6		1001–10000
208	Грач	<i>Corvus frugilegus</i>	A	1		101–1000
209	Серая ворона	<i>Corvus cornix</i>	C	16		1001–10000
210	Ворон	<i>Corvus corax</i>	C	12		101–1000
215	Лесная завирушка	<i>Prunella modularis</i>	A	2		1001–10000
216	Речной сверчок	<i>Locustella fluviatilis</i>	B	4		11–100
220	Барсучок	<i>Acrocephalus schoenobaenus</i>	B	4		11–100
221	Садовая камышевка	<i>Acrocephalus dumetorum</i>	B	4		1001–10000
225	Зелёная пересмешка	<i>Hippolais icterina</i>	A	2		11–100
226	Северная бормотушка	<i>Iduna caligata</i>	A	2		1001–10000

228	Славка-черноголовка	<i>Sylvia atricapilla</i>	A	2		1001–10000
229	Садовая славка	<i>Sylvia borin</i>	B	4		1001–10000
230	Серая славка	<i>Sylvia communis</i>	B	4		1001–10000
231	Славка-завирушка	<i>Sylvia curruca</i>	A	2		1001–10000
232	Пеночка-весничка	<i>Phylloscopus trochilus</i>	B	4		1001–10000
233	Пеночка-теньковка	<i>Phylloscopus collybita</i>	A	2		1001–10000
235	Зелёная пеночка	<i>Phylloscopus trochiloides</i>	A	2		1001–10000
237	Желтоголовый королёк	<i>Regulus regulus</i>	A	2		1001–10000
238	Мухоловка-пеструшка	<i>Ficedula hypoleuca</i>	A	2		1001–10000
240	Малая мухоловка	<i>Ficedula parva</i>	A	2		11–100
243	Черноголовый чекан	<i>Saxicola torquata</i>	B	7		1001–10000
244	Обыкновенная каменка	<i>Oenanthe oenanthe</i>	B	6		1001–10000
245	Обыкновенная горихвостка	<i>Phoenicurus phoenicurus</i>	A	2		1001–10000
247	Зарянка	<i>Erithacus rubecula</i>	A	2		1001–10000
248	Соловей	<i>Luscinia luscinia</i>	B	4		101–1000
249	Варакушка	<i>Luscinia svecica</i>	B	7		1001–10000
249a	Синехвостка	<i>Tarsiger cyanurus</i>	A	2		11–100
251	Рябинник	<i>Turdus pilaris</i>	C	12		1001–10000
252	Чёрный дрозд	<i>Turdus merula</i>	B	7		101–1000
253	Белобровик	<i>Turdus iliacus</i>	C	12		1001–10000
254	Певчий дрозд	<i>Turdus philomelos</i>	A	2		1001–10000
255	Деряба	<i>Turdus viscivorus</i>	B	7		101–1000
256	Ополовник	<i>Aegithalos caudatus</i>	C	12		1001–10000
259	Буроголовая гаичка, пухляк	<i>Parus montanus</i>	C	12		1001–10000
262	Московка	<i>Parus ater</i>	A	1		1001–10000
265	Большая синица	<i>Parus major</i>	C	12		1001–10000
266	Поползень	<i>Sitta europaea</i>	A	1		1001–10000
267	Пищуха	<i>Certhia familiaris</i>	A	1		1001–10000
268	Домовый воробей	<i>Passer domesticus</i>	B	6		1001–10000
269	Полевой воробей	<i>Passer montanus</i>	B	3		1001–10000
270	Зяблик	<i>Fringilla coelebs</i>	B	7		10001–100000
271	Вьюрок	<i>Fringilla montifringilla</i>	A	2		101–1000
272	Зеленушка	<i>Chloris chloris</i>	A	2		101–1000
273	Чиж	<i>Spinus spinus</i>	A	2		1001–10000
274	Черноголовый щегол	<i>Carduelis carduelis</i>	A	1		101–1000
275	Коноплянка	<i>Acanthis cannabina</i>	A	2		101–1000
279	Чечевица	<i>Carpodacus erythrinus</i>	A	2		1001–10000
282	Клёст-еловик	<i>Loxia curvirostra</i>	A	1		1001–10000
283	Белокрылый клёст	<i>Loxia leucoptera</i>	A	1		11–100
284	Снегирь	<i>Pyrrhula pyrrhula</i>	B	4		1001–10000
286	Дубонос	<i>Coccothraustes coccothraustes</i>	A	1		101–1000
288	Обыкновенная овсянка	<i>Emberiza citrinella</i>	A	2		1001–10000
289	Камышовая овсянка	<i>Schoeniclus schoeniclus</i>	B	4		101–1000

## КВАДРАТ 40VDL3

### ПЕРМСКИЙ КРАЙ

Г.В. Бойко



#### СРОКИ РАБОТ

2017 г.

#### РАЗМЕР ОБСЛЕДОВАННОЙ ТЕРРИТОРИИ

40% площади квадрата

#### БИОТОПЫ

Осмотрены разнообразные биотопы, водоёмы обследованы в меньшей степени. Частично использованы опросные сведения.

Обследование квадрата проведено при финансовой поддержке Европейского совета по учётам птиц (ЕВСС), Швейцарского института орнитологии (Swiss Ornithological Institute) и швейцарского фонда MAVA.

**Прим. ред.** В 9-м выпуске ежегодника (2017, с. 734–736) был опубликован отчёт по данному квадрату А.И. Шепеля с соавторами за более ранние годы. В 2017 г. исследования на этой территории были продолжены Г.В. Бойко. Для полного представления о составе ави-

фауны квадрата в таблице мы приводим суммарные данные всех авторов.

#### СОСТАВ ВИДОВ, СТАТУС И ЧИСЛЕННОСТЬ ПТИЦ В КВАДРАТЕ

№ вида	Русское название вида	Латинское название вида	Статус (аббревиатура)		Число условно гнездящихся пар на обследованной территории	Оценка численности в квадрате (число условно гн. пар)
7	Большая поганка, чомга	<i>Podiceps cristatus</i>	С	16		1001–10000
14	Серая цапля	<i>Ardea cinerea</i>	С	16		101–1000
28	Кряква	<i>Anas platyrhynchos</i>	С	15		101–1000
29	Чирок-свистунок	<i>Anas crecca</i>	С	12		101–1000
30	Серая утка	<i>Anas strepera</i>	С	12		11–100
31	Свиязь	<i>Anas penelope</i>	С	12		11–100
33	Чирок-трескунок	<i>Anas querquedula</i>	С	12		11–100
34	Широконоска	<i>Anas clypeata</i>	С	12		11–100
36	Красноголовый нырок	<i>Aythya ferina</i>	С	12		11–100
38	Хохлатая черныш	<i>Aythya fuligula</i>	С	12		11–100
41	Гоголь	<i>Bucephala clangula</i>	С	12		11–100
44	Луток	<i>Mergellus albellus</i>	С	12		11–100
45	Средний крохаль	<i>Mergus serrator</i>	С	12		11–100
47	Скопа	<i>Pandion haliaetus</i>	С	12		1–10
48	Осоед	<i>Pernis apivorus</i>	С	12		11–100
49	Чёрный коршун	<i>Milvus migrans</i>	С	12		101–1000
50	Полевой лунь	<i>Circus cyaneus</i>	В	7		11–100
53	Болотный лунь	<i>Circus aeruginosus</i>	В	3		1–10
54	Тетеревятник	<i>Accipiter gentilis</i>	С	12		11–100
55	Перепелятник	<i>Accipiter nisus</i>	С	12		101–1000

57	Канюк	<i>Buteo buteo</i>	C	12		101–1000
64	Орлан-белохвост	<i>Haliaeetus albicilla</i>	C	16		1–10
69	Чеглок	<i>Falco subbuteo</i>	C	12		101–1000
71	Кобчик	<i>Falco vespertinus</i>	B	7		1–10
72	Пустельга	<i>Falco tinnunculus</i>	B	7		11–100
73	Белая куропатка	<i>Lagopus lagopus</i>	B	7		11–100
74	Тетерев	<i>Lyrurus tetrix</i>	C	12		101–1000
75	Глухарь	<i>Tetrao urogallus</i>	C	12		101–1000
76	Рябчик	<i>Tetrastes bonasia</i>	C	12		1001–10000
78	Перепел	<i>Coturnix coturnix</i>	B	4		11–100
79	Серый журавль	<i>Grus grus (grus)</i>	B	4		11–100
81	Погоньш	<i>Porzana porzana</i>	B	4		11–100
83	Коростель	<i>Crex crex</i>	B	4		1001–10000
84	Камышница	<i>Gallinula chloropus</i>	B	7		11–100
85	Лысуха	<i>Fulica atra</i>	B	7		11–100
91	Малый зуёк	<i>Charadrius dubius</i>	B	7		1001–10000
93	Чибис	<i>Vanellus vanellus</i>	B	7		101–1000
97	Черныш	<i>Tringa ochropus</i>	B	7		101–1000
98	Фифи	<i>Tringa glareola</i>	B	7		101–1000
99	Большой улит	<i>Tringa nebularia</i>	B	7		101–1000
100	Травник	<i>Tringa totanus</i>	B	7		101–1000
103	Перевозчик	<i>Actitis hypoleucos</i>	B	7		10001–100000
104	Мородунка	<i>Xenus cinereus</i>	B	7		11–100
106	Турухтан	<i>Philomachus pugnax</i>	B	7		11–100
115	Бекас	<i>Gallinago gallinago</i>	B	4		101–1000
117	Вальдшнеп	<i>Scolopax rusticola</i>	B	4		101–1000
118	Большой кроншнеп	<i>Numenius arquata</i>	C	15		101–1000
120	Большой веретенник	<i>Limosa limosa (limosa)</i>	B	7		101–1000
129	Озёрная чайка	<i>Larus ridibundus</i>	C	16		101–1000
136	Сизая чайка	<i>Larus canus</i>	C	16		10001–100000
137	Чёрная крачка	<i>Chlidonias niger</i>	C	16		11–100
142	Речная крачка	<i>Sterna hirundo</i>	C	16		1001–10000
143	Малая крачка	<i>Sterna albifrons</i>	C	16		11–100
146	Вяхирь	<i>Columba palumbus</i>	B	7		1001–10000
148	Сизый голубь (городской)	<i>Columba livia f. domestica</i>	C	12		1001–10000
150	Обыкновенная горлица	<i>Streptopelia turtur</i>	B	7		11–100
151	Кукушка	<i>Cuculus canorus</i>	B	4		1001–10000
152	Глухая кукушка	<i>Cuculus optatus</i>	B	4		101–1000
154	Филин	<i>Bubo bubo</i>	C	12		1–10
155	Ушастая сова	<i>Asio otus</i>	C	12		11–100
156	Болотная сова	<i>Asio flammeus</i>	C	12		11–100
161	Ястребиная сова	<i>Surnia ulula</i>	C	16		1–10
163	Длиннохвостая неясыть	<i>Strix uralensis</i>	C	12		1–10
165	Козодой	<i>Caprimulgus europaeus</i>	B	4		11–100
166	Чёрный стриж	<i>Apus apus</i>	C	13		1001–10000
171	Вертишейка	<i>Jynx torquilla</i>	B	4		101–1000
173	Седой дятел	<i>Picus canus</i>	A	1		11–100
174	Желна	<i>Dryocopus martius</i>	B	7		101–1000
175	Большой пёстрый дятел	<i>Dendrocopos major</i>	C	12		1001–10000
178	Малый пёстрый дятел	<i>Dendrocopos minor</i>	B	7		101–1000
180	Береговушка	<i>Riparia riparia</i>	C	13		101–1000
181	Деревенская ласточка	<i>Hirundo rustica</i>	C	12		1001–10000
186	Полевой жаворонок	<i>Alauda arvensis</i>	B	4		1001–10000

191	Лесной конёк	<i>Anthus trivialis</i>	B	4		1001–10000
191a	Пятнистый конёк	<i>Anthus hodgsoni</i>	A	2		101–1000
192	Луговой конёк	<i>Anthus pratensis</i>	B	4		11–100
194	Жёлтая трясогузка	<i>Motacilla flava</i>	B	7		11–100
194в	Горная трясогузка	<i>Motacilla cinerea</i>	A	1		11–100
195a	Желтоголовая трясогузка	<i>Motacilla citreola</i>	C	12		11–100
196	Белая трясогузка	<i>Motacilla alba</i>	C	12		1001–10000
197	Жулан	<i>Lanius collurio</i>	B	7		11–100
205	Сорока	<i>Pica pica</i>	C	11		1001–10000
206	Кедровка	<i>Nucifraga caryocatactes</i>	B	3		11–100
207	Галка	<i>Corvus monedula</i>	C	12		1001–10000
209	Серая ворона	<i>Corvus cornix</i>	C	12		10001–100000
210	Ворон	<i>Corvus corax</i>	C	12		101–1000
215	Лесная завирушка	<i>Prunella modularis</i>	B	4		101–1000
216	Речной сверчок	<i>Locustella fluviatilis</i>	B	4		1001–10000
217	Обыкновенный сверчок	<i>Locustella naevia</i>	B	4		101–1000
220	Барсучок	<i>Acrocephalus schoenobaenus</i>	B	4		1001–10000
221	Садовая камышевка	<i>Acrocephalus dumetorum</i>	B	4		1001–10000
222	Болотная камышевка	<i>Acrocephalus palustris</i>	A	2		1001–10000
225	Зелёная пересмешка	<i>Hippolais icterina</i>	A	2		101–1000
226	Северная бормотушка	<i>Iduna caligata</i>	B	4		1001–10000
228	Славка-черноголовка	<i>Sylvia atricapilla</i>	B	4		1001–10000
229	Садовая славка	<i>Sylvia borin</i>	B	4		1001–10000
230	Серая славка	<i>Sylvia communis</i>	B	4		1001–10000
231	Славка-завирушка	<i>Sylvia curruca</i>	B	6		1001–10000
232	Пеночка-весничка	<i>Phylloscopus trochilus</i>	B	4		10001–100000
233	Пеночка-теньковка	<i>Phylloscopus collybita</i>	B	4		1001–10000
234	Пеночка-трещотка	<i>Phylloscopus sibilatrix</i>	B	4		11–100
235	Зелёная пеночка	<i>Phylloscopus trochiloides</i>	B	4		10001–100000
235б	Пеночка-таловка	<i>Phylloscopus borealis</i>	B	4		11–100
237	Желтоголовый королёк	<i>Regulus regulus</i>	A	2		1001–10000
238	Мухоловка-пеструшка	<i>Ficedula hypoleuca</i>	A	2		1001–10000
240	Малая мухоловка	<i>Ficedula parva</i>	A	2		11–100
241	Серая мухоловка	<i>Muscicapa striata</i>	C	12		11–100
242	Луговой чекан	<i>Saxicola rubetra</i>	C	12		11–100
243	Черноголовый чекан	<i>Saxicola torquata</i>	C	12		1001–10000
244	Обыкновенная каменка	<i>Oenanthe oenanthe</i>	C	12		1001–10000
245	Обыкновенная горихвостка	<i>Phoenicurus phoenicurus</i>	C	12		1001–10000
247	Зарянка	<i>Erithacus rubecula</i>	C	12		1001–10000
248	Соловей	<i>Luscinia luscinia</i>	B	4		101–1000
249	Варакушка	<i>Luscinia svecica</i>	B	7		1001–10000
249a	Синехвостка	<i>Tarsiger cyanurus</i>	A	2		11–100
251	Рябинник	<i>Turdus pilaris</i>	C	12		1001–10000
252	Чёрный дрозд	<i>Turdus merula</i>	B	7		101–1000
253	Белобровик	<i>Turdus iliacus</i>	C	12		1001–10000
254	Певчий дрозд	<i>Turdus philomelos</i>	C	12		1001–10000
254a	Пёстрый дрозд	<i>Zoothera varia</i>	B	4		11–100
255	Деряба	<i>Turdus viscivorus</i>	B	7		101–1000
256	Ополовник	<i>Aegithalos caudatus</i>	C	12		1001–10000
259	Буроголовая гаичка, пухляк	<i>Parus montanus</i>	C	12		1001–10000
262	Московка	<i>Parus ater</i>	C	12		1001–10000
263	Лазоревка	<i>Parus caeruleus</i>	C	12		101–1000
265	Большая синица	<i>Parus major</i>	C	12		1001–10000



266	Поползень	<i>Sitta europaea</i>	С	12		1001–10000
267	Пищуха	<i>Certhia familiaris</i>	А	1		1001–10000
268	Домовый воробей	<i>Passer domesticus</i>	С	12		1001–10000
269	Полевой воробей	<i>Passer montanus</i>	С	12		1001–10000
270	Зяблик	<i>Fringilla coelebs</i>	С	12		10001–100000
271	Вьюрок	<i>Fringilla montifringilla</i>	С	12		101–1000
272	Зеленушка	<i>Chloris chloris</i>	С	12		101–1000
273	Чиж	<i>Spinus spinus</i>	С	12		1001–10000
274	Черноголовый щегол	<i>Carduelis carduelis</i>	С	12		101–1000
275	Коноплянка	<i>Acanthis cannabina</i>	А	2		101–1000
279	Чечевица	<i>Carpodacus erythrinus</i>	С	12		1001–10000
282	Клёст-еловик	<i>Loxia curvirostra</i>	С	12		1001–10000
284	Снегирь	<i>Pyrrhula pyrrhula</i>	С	12		1001–10000
286	Дубонос	<i>Coccothraustes coccothraustes</i>	В	3		11–100
288	Обыкновенная овсянка	<i>Emberiza citrinella</i>	С	12		1001–10000
289	Камышовая овсянка	<i>Schoeniclus schoeniclus</i>	В	7		10001–100000
291	Овсянка-ремез	<i>Ocyris rustica</i>	С	12		101–1000
293	Дубровник	<i>Ocyris aureolus</i>	С	12		11–100

## КВАДРАТ 40VDL4

## ПЕРМСКИЙ КРАЙ

Г.В. Бойко



## СРОКИ РАБОТ

2017 г.

## РАЗМЕР ОБСЛЕДОВАННОЙ ТЕРРИТОРИИ

15% площади квадрата

## БИОТОПЫ

Осмотрены разнообразные биотопы, водно-болотные угодья обследованы в меньшей степени. Частично использованы опросные сведения.

Обследование квадрата проведено при финансовой поддержке Европейского совета по учётам птиц (ЕВСС), Швейцарского института орнитологии (Swiss Ornithological Institute) и швейцарского фонда MAVA.

**Прим. ред.** В 9-м выпуске ежегодника (2017, с. 737–738) был опубликован отчёт по данному квадрату А.И. Шепеля с соавторами за более ранние годы. В 2017 г. исследования на этой территории были продолжены Г.В. Бойко. Для полного представления о составе

авифауны квадрата в таблице мы приводим суммарные данные всех авторов.

## СОСТАВ ВИДОВ, СТАТУС И ЧИСЛЕННОСТЬ ПТИЦ В КВАДРАТЕ

№ вида	Русское название вида	Латинское название вида	Статус (аббревиатура)		Число условно гнездящихся пар на обследованной территории	Оценка численности в квадрате (число условно гн. пар)
7	Большая поганка, чомга	<i>Podiceps cristatus</i>	С	12		101–1000
14	Серая цапля	<i>Ardea cinerea</i>	С	16		101–1000
28	Кряква	<i>Anas platyrhynchos</i>	В	7		101–1000
29	Чирок-свистунок	<i>Anas crecca</i>	В	7		1001–10000
33	Чирок-трескунок	<i>Anas querquedula</i>	В	7		101–1000
41	Гоголь	<i>Bucephala clangula</i>	В	7		11–100
46	Большой крохаль	<i>Mergus merganser</i>	В	7		11–100
47	Скопа	<i>Pandion haliaetus</i>	С	11		11–100
48	Осоед	<i>Pernis apivorus</i>	В	7		11–100
49	Чёрный коршун	<i>Milvus migrans</i>	В	7		101–1000
50	Полевой лунь	<i>Circus cyaneus</i>	В	7		11–100
53	Болотный лунь	<i>Circus aeruginosus</i>	В	7		11–100
54	Тетеревятник	<i>Accipiter gentilis</i>	В	7		11–100
55	Перепелятник	<i>Accipiter nisus</i>	В	7		101–1000
57	Канюк	<i>Buteo buteo</i>	В	7		101–1000
60	Большой подорлик	<i>Aquila clanga</i>	В	7		1–10
63	Беркут	<i>Aquila chrysaetos</i>	В	3		1–10
64	Орлан-белохвост	<i>Haliaeetus albicilla</i>	С	11		11–100
69	Чеглок	<i>Falco subbuteo</i>	С	11		11–100
71	Кобчик	<i>Falco vespertinus</i>	С	12		1–10

74	Тетерев	<i>Lyrurus tetrix</i>	B	7		101–1000
75	Глухарь	<i>Tetrao urogallus</i>	B	7		11–100
76	Рябчик	<i>Tetrastes bonasia</i>	B	7		1001–10000
79	Серый журавль	<i>Grus grus (grus)</i>	B	4		11–100
91	Малый зуёк	<i>Charadrius dubius</i>	B	4		1001–10000
93	Чибис	<i>Vanellus vanellus</i>	B	4		101–1000
96	Кулик-сорока	<i>Haematopus ostralegus</i>	B	7		11–100
97	Черныш	<i>Tringa ochropus</i>	B	7		101–1000
98	Фифи	<i>Tringa glareola</i>	B	7		11–100
99	Большой улит	<i>Tringa nebularia</i>	B	7		101–1000
103	Перевозчик	<i>Actitis hypoleucos</i>	B	7		10001–100000
104	Мородунка	<i>Xenus cinereus</i>	B	7		11–100
115	Бекас	<i>Gallinago gallinago</i>	B	4		101–1000
117	Вальдшнеп	<i>Scolopax rusticola</i>	B	7		101–1000
118	Большой кроншнеп	<i>Numenius arquata</i>	A	1		11–100
120	Большой веретенник	<i>Limosa limosa (limosa)</i>	B	7		11–100
128	Малая чайка	<i>Larus minutus</i>	B	7		11–100
129	Озёрная чайка	<i>Larus ridibundus</i>	B	7		101–1000
131	Серебристая чайка	<i>Larus argentatus</i>	B	7		11–100
136	Сизая чайка	<i>Larus canus</i>	C	12		10001–100000
142	Речная крачка	<i>Sterna hirundo</i>	B	7		101–1000
146	Вяхирь	<i>Columba palumbus</i>	B	4		1001–10000
148	Сизый голубь (городской)	<i>Columba livia f.domestica</i>	C	12		1001–10000
151	Кукушка	<i>Cuculus canorus</i>	B	4		1001–10000
152	Глухая кукушка	<i>Cuculus optatus</i>	B	4		101–1000
154	Филин	<i>Bubo bubo</i>	C	16		1–10
156	Болотная сова	<i>Asio flammeus</i>	B	7		11–100
166	Чёрный стриж	<i>Apus apus</i>	C	13		101–1000
171	Вертишейка	<i>Jynx torquilla</i>	B	4		101–1000
174	Желна	<i>Dryocopus martius</i>	C	13		101–1000
175	Большой пёстрый дятел	<i>Dendrocopos major</i>	C	13		1001–10000
178	Малый пёстрый дятел	<i>Dendrocopos minor</i>	A	1		101–1000
180	Береговушка	<i>Riparia riparia</i>	A	1		101–1000
181	Деревенская ласточка	<i>Hirundo rustica</i>	A	1		1001–10000
186	Полевой жаворонок	<i>Alauda arvensis</i>	A	2		101–10000
191	Лесной конёк	<i>Anthus trivialis</i>	B	4		1001–10000
191a	Пятнистый конёк	<i>Anthus hodgsoni</i>	A	2		101–1000
196	Белая трясогузка	<i>Motacilla alba</i>	B	7		1001–10000
201	Иволга	<i>Oriolus oriolus</i>	B	4		1–10
205	Сорока	<i>Pica pica</i>	C	11		1001–10000
207	Галка	<i>Corvus monedula</i>	B	6		1001–10000
208	Грач	<i>Corvus frugilegus</i>	A	1		101–1000
209	Серая ворона	<i>Corvus cornix</i>	C	12		1001–10000
210	Ворон	<i>Corvus corax</i>	C	12		101–1000
215	Лесная завирушка	<i>Prunella modularis</i>	B	7		1001–10000
221	Садовая камышевка	<i>Acrocephalus dumetorum</i>	B	4		1001–10000
226	Северная бормотушка	<i>Iduna caligata</i>	A	2		1001–10000
228	Славка-черноголовка	<i>Sylvia atricapilla</i>	A	2		1001–10000
229	Садовая славка	<i>Sylvia borin</i>	B	4		1001–10000
230	Серая славка	<i>Sylvia communis</i>	B	4		1001–10000
231	Славка-завирушка	<i>Sylvia curruca</i>	A	2		1001–10000
232	Пеночка-весничка	<i>Phylloscopus trochilus</i>	B	4		1001–10000
233	Пеночка-теньковка	<i>Phylloscopus collybita</i>	B	4		1001–10000

235	Зелёная пеночка	<i>Phylloscopus trochiloides</i>	B	4		1001–10000
237	Желтоголовый королёк	<i>Regulus regulus</i>	A	2		1001–10000
243	Черноголовый чекан	<i>Saxicola torquata</i>	B	7		1001–10000
244	Обыкновенная каменка	<i>Oenanthe oenanthe</i>	B	6		1001–10000
245	Обыкновенная горихвостка	<i>Phoenicurus phoenicurus</i>	B	6		1001–10000
247	Зарянка	<i>Erithacus rubecula</i>	A	2		1001–10000
248	Соловей	<i>Luscinia luscinia</i>	B	4		101–1000
249	Варакушка	<i>Luscinia svecica</i>	B	7		1001–10000
251	Рябинник	<i>Turdus pilaris</i>	B	7		1001–10000
252	Чёрный дрозд	<i>Turdus merula</i>	B	7		101–1000
253	Белобровик	<i>Turdus iliacus</i>	B	7		1001–10000
254	Певчий дрозд	<i>Turdus philomelos</i>	B	7		1001–10000
255	Деряба	<i>Turdus viscivorus</i>	B	7		101–1000
256	Ополовник	<i>Aegithalos caudatus</i>	A	1		1001–10000
259	Буроголовая гаичка, пухляк	<i>Parus montanus</i>	A	2		1001–10000
262	Московка	<i>Parus ater</i>	A	1		1001–10000
265	Большая синица	<i>Parus major</i>	B	6		1001–10000
266	Поползень	<i>Sitta europaea</i>	A	1		1001–10000
267	Пищуха	<i>Certhia familiaris</i>	A	1		1001–10000
268	Домовый воробей	<i>Passer domesticus</i>	B	6		1001–10000
269	Полевой воробей	<i>Passer montanus</i>	B	6		1001–10000
270	Зяблик	<i>Fringilla coelebs</i>	A	2		10001–100000
271	Вьюрок	<i>Fringilla montifringilla</i>	A	2		101–1000
272	Зеленушка	<i>Chloris chloris</i>	A	2		101–1000
273	Чиж	<i>Spinus spinus</i>	A	2		1001–10000
274	Черноголовый щегол	<i>Carduelis carduelis</i>	A	1		101–1000
275	Коноплянка	<i>Acanthis cannabina</i>	A	2		101–1000
279	Чечевица	<i>Carpodacus erythrinus</i>	B	4		1001–10000
282	Клёст-еловик	<i>Loxia curvirostra</i>	A	1		1001–10000
284	Снегирь	<i>Pyrrhula pyrrhula</i>	B	4		1001–10000
286	Дубонос	<i>Coccothraustes coccothraustes</i>	A	1		101–1000
288	Обыкновенная овсянка	<i>Emberiza citrinella</i>	A	2		1001–10000
289	Камышовая овсянка	<i>Schoeniclus schoeniclus</i>	B	4		1001–10000

## КВАДРАТ 40VDM1

### ПЕРМСКИЙ КРАЙ

Г.В. Бойко



#### СРОКИ РАБОТ

2017 г.

#### РАЗМЕР ОБСЛЕДОВАННОЙ ТЕРРИТОРИИ

10% площади квадрата

#### БИОТОПЫ

Осмотрены разнообразные биотопы, водоёмы обследованы в меньшей степени. Частично использованы опросные сведения.

Обследование квадрата проведено при финансовой поддержке Европейского совета по учётам птиц (ЕВСС), Швейцарского института орнитологии (Swiss Ornithological Institute) и швейцарского фонда MAVA.

**Прим. ред.** В 9-м выпуске ежегодника (2017, с. 739–741) был опубликован отчёт по данному квадрату А.И. Шепеля с соавторами за более ранние годы. В 2017 г. исследования на этой территории были продолжены

Г.В. Бойко. Для полного представления о составе авифауны квадрата в таблице мы приводим суммарные данные всех авторов.

#### СОСТАВ ВИДОВ, СТАТУС И ЧИСЛЕННОСТЬ ПТИЦ В КВАДРАТЕ

№ вида	Русское название вида	Латинское название вида	Статус (аббревиатура)		Число условно гнездящихся пар на обследованной территории	Оценка численности в квадрате (число условно гн. пар)
			С	В		
2	Чернозобая гагара	<i>Gavia arctica</i>	С	12		11–100
5	Красношейная поганка	<i>Podiceps auritus</i>	В	3		11–100
7	Большая поганка, чомга	<i>Podiceps cristatus</i>	С	15		11–100
10	Большая выпь	<i>Botaurus stellaris</i>	В	3		1–10
14	Серая цапля	<i>Ardea cinerea</i>	В	3		11–100
24	Лебедь-кликун	<i>Cygnus cygnus</i>	В	3		1–10
28	Кряква	<i>Anas platyrhynchos</i>	С	12		101–1000
29	Чирок-свистун	<i>Anas crecca</i>	В	7		101–1000
30	Серая утка	<i>Anas strepera</i>	В	7		11–100
31	Свиязь	<i>Anas penelope</i>	В	7		11–100
32	Шилохвость	<i>Anas acuta</i>	В	7		11–100
33	Чирок-гребесун	<i>Anas querquedula</i>	В	7		11–100
34	Широконоска	<i>Anas clypeata</i>	В	7		11–100
36	Красноголовый нырок	<i>Aythya ferina</i>	С	12		11–100
38	Хохлатая черныш	<i>Aythya fuligula</i>	С	12		11–100
41	Гоголь	<i>Bucephala clangula</i>	С	12		11–100
43	Турпан	<i>Melanitta fusca</i>	В	7		1–10
44	Луток	<i>Mergellus albellus</i>	В	7		1–10
45	Средний крохаль	<i>Mergus serrator</i>	В	7		1–10
46	Большой крохаль	<i>Mergus merganser</i>	В	7		1–10

47	Скопа	<i>Pandion haliaetus</i>	B	3		1–10
49	Чёрный коршун	<i>Milvus migrans</i>	C	12		101–1000
50	Полевой лунь	<i>Circus cyaneus</i>	B	3		11–100
54	Тетеревятник	<i>Accipiter gentilis</i>	A	1		11–100
55	Перепелятник	<i>Accipiter nisus</i>	A	1		101–1000
57	Канюк	<i>Buteo buteo</i>	C	12		11–100
69	Чеглок	<i>Falco subbuteo</i>	B	7		11–100
72	Пустельга	<i>Falco tinnunculus</i>	B	7		11–100
73	Белая куропатка	<i>Lagopus lagopus</i>	B	7		11–100
74	Тетерев	<i>Lyrurus tetrix</i>	C	12		1001–10000
75	Глухарь	<i>Tetrao urogallus</i>	C	12		101–1000
76	Рябчик	<i>Tetrastes bonasia</i>	C	12		1001–10000
79	Серый журавль	<i>Grus grus (grus)</i>	B	4		101–1000
81	Погоньш	<i>Porzana porzana</i>	B	4		11–100
83	Коростель	<i>Crex crex</i>	B	4		1001–10000
84	Камышница	<i>Gallinula chloropus</i>	B	4		1–10
91	Малый зуёк	<i>Charadrius dubius</i>	B	4		101–1000
93	Чибис	<i>Vanellus vanellus</i>	B	7		101–1000
96	Кулик-сорока	<i>Haematopus ostralegus</i>	B	7		11–100
97	Черныш	<i>Tringa ochropus</i>	B	7		1001–10000
98	Фифи	<i>Tringa glareola</i>	B	7		11–100
99	Большой улит	<i>Tringa nebularia</i>	B	7		101–1000
103	Перевозчик	<i>Actitis hypoleucos</i>	C	12		1001–10000
104	Мородунка	<i>Xenus cinereus</i>	B	7		11–100
115	Бекас	<i>Gallinago gallinago</i>	B	4		101–1000
117	Вальдшнеп	<i>Scolopax rusticola</i>	B	4		101–1000
118	Большой кроншнеп	<i>Numenius arquata</i>	B	7		101–1000
119	Средний кроншнеп	<i>Numenius phaeopus</i>	B	7		11–100
120	Большой веретенник	<i>Limosa limosa (limosa)</i>	B	7		101–1000
129	Озёрная чайка	<i>Larus ridibundus</i>	C	16		101–1000
131	Серебристая чайка	<i>Larus argentatus</i>	C	13		101–1000
136	Сизая чайка	<i>Larus canus</i>	C	13		1001–10000
142	Речная крачка	<i>Sterna hirundo</i>	C	13		1001–10000
146	Вяхрь	<i>Columba palumbus</i>	B	4		101–1000
148	Сизый голубь (городской)	<i>Columba livia f.domestica</i>	C	12		101–1000
151	Кукушка	<i>Cuculus canorus</i>	B	5		101–1000
152	Глухая кукушка	<i>Cuculus optatus</i>	B	5		101–1000
154	Филин	<i>Bubo bubo</i>	B	7		1–10
156	Болотная сова	<i>Asio flammeus</i>	B	7		11–100
165	Козодой	<i>Caprimulgus europaeus</i>	B	4		11–100
166	Чёрный стриж	<i>Apus apus</i>	C	13		1001–10000
171	Вертишейка	<i>Jynx torquilla</i>	B	4		101–1000
173	Седой дятел	<i>Picus canus</i>	A	1		11–100
174	Желна	<i>Dryocopus martius</i>	A	1		101–1000
175	Большой пёстрый дятел	<i>Dendrocopos major</i>	C	13		1001–10000
178	Малый пёстрый дятел	<i>Dendrocopos minor</i>	A	1		101–1000
180	Береговушка	<i>Riparia riparia</i>	C	13		101–1000
181	Деревенская ласточка	<i>Hirundo rustica</i>	C	13		1001–10000
186	Полевой жаворонок	<i>Alauda arvensis</i>	A	2		101–1000
191	Лесной конёк	<i>Anthus trivialis</i>	B	4		1001–10000
191a	Пятнистый конёк	<i>Anthus hodgsoni</i>	A	2		1001–10000
192	Луговой конёк	<i>Anthus pratensis</i>	B	4		1–10
194	Жёлтая трясогузка	<i>Motacilla flava</i>	B	4		101–1000

194в	Горная трясогузка	<i>Motacilla cinerea</i>	A	1		11–100
196	Белая трясогузка	<i>Motacilla alba</i>	C	12		1001–10000
197	Жулан	<i>Lanius collurio</i>	A	1		11–100
202	Скворец	<i>Sturnus vulgaris</i>	A	1		11–100
203	Кукша	<i>Perisoreus infaustus</i>	B	7		11–100
205	Сорока	<i>Pica pica</i>	C	11		1001–10000
207	Галка	<i>Corvus monedula</i>	B	6		1001–10000
209	Серая ворона	<i>Corvus cornix</i>	C	12		1001–10000
210	Ворон	<i>Corvus corax</i>	C	12		101–1000
211	Свиристель	<i>Bombycilla garrulus</i>	C	12		11–100
215	Лесная завирушка	<i>Prunella modularis</i>	A	2		101–1000
216	Речной сверчок	<i>Locustella fluviatilis</i>	B	4		1001–10000
217	Обыкновенный сверчок	<i>Locustella naevia</i>	B	4		101–1000
220	Барсучок	<i>Acrocephalus schoenobaenus</i>	B	4		101–1000
221	Садовая камышевка	<i>Acrocephalus dumetorum</i>	B	4		1001–10000
222	Болотная камышевка	<i>Acrocephalus palustris</i>	A	2		1001–10000
226	Северная бормотушка	<i>Iduna caligata</i>	A	2		1001–10000
228	Славка-черноголовка	<i>Sylvia atricapilla</i>	A	2		101–1000
229	Садовая славка	<i>Sylvia borin</i>	B	4		1001–10000
230	Серая славка	<i>Sylvia communis</i>	B	4		1001–10000
231	Славка-завирушка	<i>Sylvia curruca</i>	B	6		1001–10000
232	Пеночка-весничка	<i>Phylloscopus trochilus</i>	B	4		1001–10000
233	Пеночка-теньковка	<i>Phylloscopus collybita</i>	B	4		1001–10000
235	Зелёная пеночка	<i>Phylloscopus trochiloides</i>	B	4		1001–10000
235б	Пеночка-таловка	<i>Phylloscopus borealis</i>	B	4		101–1000
237	Желтоголовый королёк	<i>Regulus regulus</i>	A	2		1001–10000
238	Мухоловка-пеструшка	<i>Ficedula hypoleuca</i>	A	2		1001–10000
240	Малая мухоловка	<i>Ficedula parva</i>	A	2		11–100
242	Луговой чекан	<i>Saxicola rubetra</i>	B	7		101–1000
243	Черноголовый чекан	<i>Saxicola torquata</i>	B	7		1001–10000
244	Обыкновенная каменка	<i>Oenanthe oenanthe</i>	B	6		1001–10000
245	Обыкновенная горихвостка	<i>Phoenicurus phoenicurus</i>	B	4		1001–10000
247	Зарянка	<i>Erithacus rubecula</i>	B	4		1001–10000
248	Соловей	<i>Luscinia luscinia</i>	B	4		1–10
249	Варакушка	<i>Luscinia svecica</i>	B	7		1001–10000
249a	Синехвостка	<i>Tarsiger cyanurus</i>	A	2		101–1000
251	Рябинник	<i>Turdus pilaris</i>	C	15		1001–10000
252	Чёрный дрозд	<i>Turdus merula</i>	B	7		11–100
253	Белобровик	<i>Turdus iliacus</i>	C	12		1001–10000
254	Певчий дрозд	<i>Turdus philomelos</i>	B	4		1001–10000
254a	Пёстрый дрозд	<i>Zoothera varia</i>	B	4		11–100
255	Деряба	<i>Turdus viscivorus</i>	B	7		101–1000
256	Ополовник	<i>Aegithalos caudatus</i>	C	12		1001–10000
259	Буроголовая гаичка, пухляк	<i>Parus montanus</i>	B	4		1001–10000
262	Московка	<i>Parus ater</i>	A	1		10001–100000
265	Большая синица	<i>Parus major</i>	C	12		1001–10000
266	Поползень	<i>Sitta europaea</i>	A	1		1001–10000
267	Пищуха	<i>Certhia familiaris</i>	A	1		101–1000
268	Домовый воробей	<i>Passer domesticus</i>	A	1		101–1000
269	Полевой воробей	<i>Passer montanus</i>	A	1		1001–10000
270	Зяблик	<i>Fringilla coelebs</i>	B	4		10001–100000
271	Вьюрок	<i>Fringilla montifringilla</i>	B	4		101–1000
272	Зеленушка	<i>Chloris chloris</i>	B	4		11–100



273	Чиж	<i>Spinus spinus</i>	В	4		10001–100000
275	Коноплянка	<i>Acanthis cannabina</i>	А	2		101–1000
277	Обыкновенная чечётка	<i>Acanthis flammea</i>	А	1		1001–10000
279	Чечевица	<i>Carpodacus erythrinus</i>	В	4		1001–10000
282	Клёст-еловик	<i>Loxia curvirostra</i>	А	1		1001–10000
284	Снегирь	<i>Pyrrhula pyrrhula</i>	В	4		1001–10000
286	Дубонос	<i>Coccothraustes coccothraustes</i>	А	1		11–100
288	Обыкновенная овсянка	<i>Emberiza citrinella</i>	А	2		1001–10000
289	Камышовая овсянка	<i>Schoenichus schoenichus</i>	В	7		1001–10000
291	Овсянка-ремез	<i>Ocyris rustica</i>	В	4		101–1000

## КВАДРАТ 40VDM2

### ПЕРМСКИЙ КРАЙ

Г.В. Бойко



#### СРОКИ РАБОТ

2017 г.

#### РАЗМЕР ОБСЛЕДОВАННОЙ ТЕРРИТОРИИ

30% площади квадрата

#### БИОТОПЫ

Осмотрены разнообразные биотопы, водоёмы обследованы в меньшей степени. Частично использованы опросные сведения.

Обследование квадрата проведено при финансовой поддержке Европейского совета по учётам птиц (ЕВСС), Швейцарского института орнитологии (Swiss Ornithological Institute) и швейцарского фонда MAVA.

**Прим. ред.** В 9-м выпуске ежегодника (2017, с. 742–743) был опубликован отчёт по данному квадрату А.И. Шепеля с соавторами за более ранние годы. В 2017 г. исследования на этой территории были продолжены Г.В.

Бойко. Для полного представления о составе авифауны квадрата в таблице мы приводим суммарные данные всех авторов.

#### СОСТАВ ВИДОВ, СТАТУС И ЧИСЛЕННОСТЬ ПТИЦ В КВАДРАТЕ

№ вида	Русское название вида	Латинское название вида	Статус (аббревиатура)		Число условно гнездящихся пар на обследованной территории	Оценка численности в квадрате (число условно гн. пар)
28	Кряква	<i>Anas platyrhynchos</i>	В	7		101–1000
29	Чирок-свиистунок	<i>Anas crecca</i>	С	12		101–1000
33	Чирок-трескунок	<i>Anas querquedula</i>	В	7		11–100
41	Гоголь	<i>Bucephala clangula</i>	С	12		11–100
48	Осоед	<i>Pernis apivorus</i>	В	3		11–100
49	Чёрный коршун	<i>Milvus migrans</i>	В	7		101–1000
50	Полевой лунь	<i>Circus cyaneus</i>	А	1		11–100
54	Тетеревятник	<i>Accipiter gentilis</i>	В	7		11–100
55	Перепелятник	<i>Accipiter nisus</i>	В	7		11–100
57	Канюк	<i>Buteo buteo</i>	С	12		11–100
69	Чеглок	<i>Falco subbuteo</i>	В	7		11–100
72	Пустельга	<i>Falco tinnunculus</i>	С	12		11–100
74	Тетерев	<i>Lyrurus tetrix</i>	С	12		101–1000
75	Глухарь	<i>Tetrao urogallus</i>	С	12		101–1000
76	Рябчик	<i>Tetrastes bonasia</i>	С	12		1001–10000
79	Серый журавль	<i>Grus grus (grus)</i>	В	4		11–100
83	Коростель	<i>Crex crex</i>	В	4		101–1000
91	Малый зуёк	<i>Charadrius dubius</i>	В	7		11–100
93	Чибис	<i>Vanellus vanellus</i>	В	7		11–100
97	Черныш	<i>Tringa ochropus</i>	В	7		101–1000

98	Фифи	<i>Tringa glareola</i>	B	7		101–1000
99	Большой улит	<i>Tringa nebularia</i>	A	1		11–100
103	Перевозчик	<i>Actitis hypoleucos</i>	C	12		1001–10000
115	Бекас	<i>Gallinago gallinago</i>	B	4		101–1000
117	Вальдшнеп	<i>Scolopax rusticola</i>	B	7		101–1000
118	Большой кроншнеп	<i>Numenius arquata</i>	B	7		101–1000
120	Большой веретенник	<i>Limosa limosa (limosa)</i>	B	7		101–1000
136	Сизая чайка	<i>Larus canus</i>	B	7		101–1000
142	Речная крачка	<i>Sterna hirundo</i>	B	7		11–100
146	Вяхирь	<i>Columba palumbus</i>	A	1		101–1000
148	Сизый голубь (городской)	<i>Columba livia f.domestica</i>	B	6		101–1000
151	Кукушка	<i>Cuculus canorus</i>	B	4		101–1000
152	Глухая кукушка	<i>Cuculus optatus</i>	B	4		101–1000
154	Филин	<i>Bubo bubo</i>	B	3		1–10
156	Болотная сова	<i>Asio flammeus</i>	B	7		11–100
163	Длиннохвостая неясыть	<i>Strix uralensis</i>	C	12		11–100
164	Бородатая неясыть	<i>Strix nebulosa</i>	B	3		11–100
166	Чёрный стриж	<i>Apus apus</i>	C	13		11–100
174	Желна	<i>Dryocopus martius</i>	A	1		101–1000
175	Большой пёстрый дятел	<i>Dendrocopos major</i>	C	12		1001–10000
181	Деревенская ласточка	<i>Hirundo rustica</i>	C	12		101–1000
191	Лесной конёк	<i>Anthus trivialis</i>	B	4		11–100
191a	Пятнистый конёк	<i>Anthus hodgsoni</i>	B	7		101–1000
196	Белая трясогузка	<i>Motacilla alba</i>	C	12		1001–10000
202	Скворец	<i>Sturnus vulgaris</i>	B	4		11–100
205	Сорока	<i>Pica pica</i>	C	11		1001–10000
209	Серая ворона	<i>Corvus cornix</i>	C	12		1001–10000
210	Ворон	<i>Corvus corax</i>	C	12		101–1000
211	Свиристель	<i>Bombycilla garrulus</i>	C	12		101–1000
215	Лесная завирушка	<i>Prunella modularis</i>	A	2		101–1000
216	Речной сверчок	<i>Locustella fluviatilis</i>	B	4		101–1000
217	Обыкновенный сверчок	<i>Locustella naevia</i>	B	4		11–100
220	Барсучок	<i>Acrocephalus schoenobaenus</i>	A	2		101–1000
221	Садовая камышевка	<i>Acrocephalus dumetorum</i>	B	4		101–1000
222	Болотная камышевка	<i>Acrocephalus palustris</i>	A	2		101–1000
226	Северная бормотушка	<i>Iduna caligata</i>	A	2		101–1000
228	Славка-черноголовка	<i>Sylvia atricapilla</i>	A	2		101–1000
229	Садовая славка	<i>Sylvia borin</i>	B	4		1001–10000
230	Серая славка	<i>Sylvia communis</i>	B	4		1001–10000
231	Славка-завирушка	<i>Sylvia curruca</i>	B	6		1001–10000
232	Пеночка-весничка	<i>Phylloscopus trochilus</i>	B	4		1001–10000
233	Пеночка-теньковка	<i>Phylloscopus collybita</i>	B	4		1001–10000
235	Зелёная пеночка	<i>Phylloscopus trochiloides</i>	A	2		1001–10000
235б	Пеночка-таловка	<i>Phylloscopus borealis</i>	B	4		11–100
237	Желтоголовый королёк	<i>Regulus regulus</i>	C	12		1001–10000
238	Мухоловка-пеструшка	<i>Ficedula hypoleuca</i>	C	12		1001–10000
242	Луговой чекан	<i>Saxicola rubetra</i>	C	12		11–100
243	Черноголовый чекан	<i>Saxicola torquata</i>	C	12		1001–10000
244	Обыкновенная каменка	<i>Oenanthe oenanthe</i>	C	12		1001–10000
245	Обыкновенная горихвостка	<i>Phoenicurus phoenicurus</i>	C	12		101–1000
247	Зарянка	<i>Erithacus rubecula</i>	B	4		1001–10000
249	Варакушка	<i>Luscinia svecica</i>	B	7		101–1000
249a	Синехвостка	<i>Tarsiger cyanurus</i>	C	12		101–1000

251	Рябинник	<i>Turdus pilaris</i>	С	12		1001–10000
252	Чёрный дрозд	<i>Turdus merula</i>	В	7		11–100
253	Белобровик	<i>Turdus iliacus</i>	В	7		1001–10000
254	Певчий дрозд	<i>Turdus philomelos</i>	А	2		1001–10000
255	Деряба	<i>Turdus viscivorus</i>	В	7		101–1000
256	Ополовник	<i>Aegithalos caudatus</i>	С	12		1001–10000
259	Буроголовая гаичка, пухляк	<i>Parus montanus</i>	С	12		1001–10000
262	Московка	<i>Parus ater</i>	А	1		10001–100000
265	Большая синица	<i>Parus major</i>	А	1		101–1000
266	Поползень	<i>Sitta europaea</i>	А	1		101–1000
267	Пищуха	<i>Certhia familiaris</i>	А	1		1001–10000
268	Домовый воробей	<i>Passer domesticus</i>	В	3		11–100
269	Полевой воробей	<i>Passer montanus</i>	С	12		1001–10000
270	Зяблик	<i>Fringilla coelebs</i>	С	12		10001–100000
271	Вьюрок	<i>Fringilla montifringilla</i>	С	12		1001–10000
272	Зеленушка	<i>Chloris chloris</i>	С	12		101–1000
273	Чиж	<i>Spinus spinus</i>	А	2		1001–10000
279	Чечевица	<i>Carpodacus erythrinus</i>	В	7		1001–10000
282	Клёст-еловик	<i>Loxia curvirostra</i>	С	12		101–1000
284	Снегирь	<i>Pyrrhula pyrrhula</i>	С	12		1001–10000
288	Обыкновенная овсянка	<i>Emberiza citrinella</i>	А	2		101–1000
289	Камышовая овсянка	<i>Schoeniclus schoeniclus</i>	В	7		1001–10000
291	Овсянка-ремез	<i>Ocyris rustica</i>	А	2		11–100

## КВАДРАТ 40VDM3

## ПЕРМСКИЙ КРАЙ

Г.В. Бойко



## СРОКИ РАБОТ

2017 г.

## РАЗМЕР ОБСЛЕДОВАННОЙ ТЕРРИТОРИИ

40% площади квадрата

## БИОТОПЫ

Осмотрены разнообразные биотопы, водоёмы обследованы в меньшей степени. Частично использованы опросные сведения.

Обследование квадрата проведено при финансовой поддержке Европейского совета по учётам птиц (ЕВСС), Швейцарского института орнитологии (Swiss Ornithological Institute) и швейцарского фонда MAVA.

**Прим. ред.** В 9-м выпуске ежегодника (2017, с. 744–746) был опубликован отчёт по данному квадрату А.И. Шепеля с соавторами за более ранние годы. В 2017 г. исследования на этой территории были продолжены Г.В.

Бойко. Для полного представления о составе авифауны квадрата в таблице мы приводим суммарные данные всех авторов.

## СОСТАВ ВИДОВ, СТАТУС И ЧИСЛЕННОСТЬ ПТИЦ В КВАДРАТЕ

№ вида	Русское название вида	Латинское название вида	Статус (аббревиатура)		Число условно гнездящихся пар на обследованной территории	Оценка численности в квадрате (число условно гн. пар)
1	Краснозобая гагара	<i>Gavia stellata</i>	С	15		11–100
2	Чернозобая гагара	<i>Gavia arctica</i>	С	12		11–100
28	Кряква	<i>Anas platyrhynchos</i>	С	12		1001–10000
29	Чирок-свиистунок	<i>Anas crecca</i>	С	12		1001–10000
31	Свиязь	<i>Anas penelope</i>	С	12		11–100
32	Шилохвость	<i>Anas acuta</i>	С	12		11–100
34	Широконоска	<i>Anas clypeata</i>	С	12		11–100
38	Хохлатая чернеть	<i>Aythya fuligula</i>	С	12		11–100
41	Гоголь	<i>Bucephala clangula</i>	С	12		11–100
43	Турпан	<i>Melanitta fusca</i>	С	12		1–10
47	Скопа	<i>Pandion haliaetus</i>	В	7		1–10
48	Осоед	<i>Pernis apivorus</i>	В	7		11–100
49	Чёрный коршун	<i>Milvus migrans</i>	В	7		101–1000
50	Полевой лунь	<i>Circus cyaneus</i>	В	7		11–100
54	Тетеревятник	<i>Accipiter gentilis</i>	С	16		11–100
55	Перепелятник	<i>Accipiter nisus</i>	С	16		101–1000
57	Канюк	<i>Buteo buteo</i>	В	7		11–100
60	Большой подорлик	<i>Aquila clanga</i>	С	11		1–10
64	Орлан-белохвост	<i>Haliaeetus albicilla</i>	С	11		1–10
69	Чеглок	<i>Falco subbuteo</i>	В	7		11–100

70	Дербник	<i>Falco columbarius</i>	B	3		1–10
72	Пустельга	<i>Falco tinnunculus</i>	C	12		11–100
73	Белая куропатка	<i>Lagopus lagopus</i>	C	12		11–100
74	Тетерев	<i>Lyrurus tetrrix</i>	C	12		101–1000
75	Глухарь	<i>Tetrao urogallus</i>	C	12		101–1000
76	Рябчик	<i>Tetrastes bonasia</i>	C	12		1001–10000
79	Серый журавль	<i>Grus grus (grus)</i>	B	4		11–100
81	Погоньш	<i>Porzana porzana</i>	B	4		1–10
83	Коростель	<i>Crex crex</i>	B	4		1001–10000
91	Малый зуёк	<i>Charadrius dubius</i>	B	7		1001–10000
93	Чибис	<i>Vanellus vanellus</i>	B	7		101–1000
96	Кулик-сорока	<i>Haematopus ostralegus</i>	B	7		11–100
97	Черныш	<i>Tringa ochropus</i>	B	7		101–1000
98	Фифи	<i>Tringa glareola</i>	B	7		11–100
99	Большой улит	<i>Tringa nebularia</i>	B	7		11–100
100	Травник	<i>Tringa totanus</i>	B	7		11–100
103	Перевозчик	<i>Actitis hypoleucos</i>	B	7		1001–10000
104	Мородунка	<i>Xenus cinereus</i>	B	7		11–100
106	Турухтан	<i>Philomachus pugnax</i>	B	3		11–100
115	Бекас	<i>Gallinago gallinago</i>	B	4		101–1000
117	Вальдшнеп	<i>Scolopax rusticola</i>	B	4		1001–10000
118	Большой кроншнеп	<i>Numenius arquata</i>	B	7		101–1000
119	Средний кроншнеп	<i>Numenius phaeopus</i>	B	7		11–100
120	Большой веретенник	<i>Limosa limosa (limosa)</i>	B	7		101–1000
128	Малая чайка	<i>Larus minutus</i>	B	7		1–10
129	Озёрная чайка	<i>Larus ridibundus</i>	B	7		101–1000
131	Серебристая чайка	<i>Larus argentatus</i>	B	7		11–100
136	Сизая чайка	<i>Larus canus</i>	B	7		1001–10000
138	Белокрылая крачка	<i>Chlidonias leucopterus</i>	A	1		101–1000
142	Речная крачка	<i>Sterna hirundo</i>	C	15		1001–10000
143	Малая крачка	<i>Sterna albifrons</i>	C	15		11–100
146	Вяхирь	<i>Columba palumbus</i>	B	7		101–1000
148	Сизый голубь (городской)	<i>Columba livia f. domestica</i>	C	12		1001–10000
151	Кукушка	<i>Cuculus canorus</i>	B	5		101–1000
152	Глухая кукушка	<i>Cuculus optatus</i>	B	5		101–1000
154	Филин	<i>Bubo bubo</i>	C	15		1–10
155	Ушастая сова	<i>Asio otus</i>	C	12		11–100
156	Болотная сова	<i>Asio flammeus</i>	B	7		11–100
163	Длиннохвостая неясыть	<i>Strix uralensis</i>	C	12		11–100
165	Козодой	<i>Caprimulgus europaeus</i>	B	4		11–100
166	Чёрный стриж	<i>Apus apus</i>	C	13		1001–10000
171	Вертишейка	<i>Jynx torquilla</i>	B	4		101–1000
173	Седой дятел	<i>Picus canus</i>	A	1		11–100
174	Желна	<i>Dryocopus martius</i>	C	13		101–1000
175	Большой пёстрый дятел	<i>Dendrocopos major</i>	C	13		1001–10000
178	Малый пёстрый дятел	<i>Dendrocopos minor</i>	A	1		101–1000
180	Береговушка	<i>Riparia riparia</i>	C	13		101–1000
181	Деревенская ласточка	<i>Hirundo rustica</i>	C	12		1001–10000
186	Полевой жаворонок	<i>Alauda arvensis</i>	A	2		1001–10000
191	Лесной конёк	<i>Anthus trivialis</i>	B	4		1001–10000
191a	Пятнистый конёк	<i>Anthus hodgsoni</i>	A	2		1001–10000
192	Луговой конёк	<i>Anthus pratensis</i>	A	1		1–10
194	Жёлтая трясогузка	<i>Motacilla flava</i>	C	12		11–100

194в	Горная трясогузка	<i>Motacilla cinerea</i>	A	1		11–100
196	Белая трясогузка	<i>Motacilla alba</i>	C	12		1001–10000
197	Жулан	<i>Lanius collurio</i>	C	12		11–100
200	Серый сорокопуд	<i>Lanius excubitor</i>	C	12		1–10
202	Скворец	<i>Sturnus vulgaris</i>	C	12		11–100
205	Сорока	<i>Pica pica</i>	C	12		1001–10000
207	Галка	<i>Corvus monedula</i>	C	12		1001–10000
208	Грач	<i>Corvus frugilegus</i>	C	11		101–1000
209	Серая ворона	<i>Corvus cornix</i>	C	12		1001–10000
210	Ворон	<i>Corvus corax</i>	C	12		101–1000
215	Лесная завирушка	<i>Prunella modularis</i>	A	2		101–1000
216	Речной сверчок	<i>Locustella fluviatilis</i>	B	4		1001–10000
217	Обыкновенный сверчок	<i>Locustella naevia</i>	A	2		101–1000
220	Барсучок	<i>Acrocephalus schoenobaenus</i>	B	4		1001–10000
221	Садовая камышевка	<i>Acrocephalus dumetorum</i>	B	4		1001–10000
222	Болотная камышевка	<i>Acrocephalus palustris</i>	A	2		101–1000
226	Северная бормотушка	<i>Iduna caligata</i>	A	2		1001–10000
228	Славка-черноголовка	<i>Sylvia atricapilla</i>	B	4		101–1000
229	Садовая славка	<i>Sylvia borin</i>	B	4		1001–10000
230	Серая славка	<i>Sylvia communis</i>	B	4		1001–10000
231	Славка-завирушка	<i>Sylvia curruca</i>	B	6		1001–10000
232	Пеночка-весничка	<i>Phylloscopus trochilus</i>	B	4		1001–10000
233	Пеночка-теньковка	<i>Phylloscopus collybita</i>	B	4		1001–10000
235	Зелёная пеночка	<i>Phylloscopus trochiloides</i>	B	4		1001–10000
235б	Пеночка-таловка	<i>Phylloscopus borealis</i>	B	4		11–100
237	Желтоголовый королёк	<i>Regulus regulus</i>	B	3		1001–10000
238	Мухоловка-пеструшка	<i>Ficedula hypoleuca</i>	B	4		1001–10000
240	Малая мухоловка	<i>Ficedula parva</i>	A	2		11–100
243	Черноголовый чекан	<i>Saxicola torquata</i>	B	7		1001–10000
244	Обыкновенная каменка	<i>Oenanthe oenanthe</i>	C	12		1001–10000
245	Обыкновенная горихвостка	<i>Phoenicurus phoenicurus</i>	C	12		1001–10000
247	Зарянка	<i>Erithacus rubecula</i>	B	4		1001–10000
249	Варакушка	<i>Luscinia svecica</i>	B	7		1001–10000
249а	Синехвостка	<i>Tarsiger cyanurus</i>	A	2		101–1000
251	Рябинник	<i>Turdus pilaris</i>	C	15		10001–100000
252	Чёрный дрозд	<i>Turdus merula</i>	B	7		11–100
253	Белобровик	<i>Turdus iliacus</i>	C	12		1001–10000
254	Певчий дрозд	<i>Turdus philomelos</i>	C	12		1001–10000
254а	Пёстрый дрозд	<i>Zoothera varia</i>	B	4		11–100
255	Деряба	<i>Turdus viscivorus</i>	B	7		101–1000
256	Ополовник	<i>Aegithalos caudatus</i>	C	12		1001–10000
259	Буроголовая гаичка, пухляк	<i>Parus montanus</i>	C	12		1001–10000
262	Московка	<i>Parus ater</i>	A	1		1001–10000
265	Большая синица	<i>Parus major</i>	C	12		1001–10000
266	Поползень	<i>Sitta europaea</i>	A	1		101–1000
267	Пищуха	<i>Certhia familiaris</i>	A	1		101–1000
268	Домовый воробей	<i>Passer domesticus</i>	C	12		1001–10000
269	Полевой воробей	<i>Passer montanus</i>	C	12		1001–10000
270	Зяблик	<i>Fringilla coelebs</i>	C	12		10001–100000
271	Вьюрок	<i>Fringilla montifringilla</i>	C	12		101–1000
272	Зеленушка	<i>Chloris chloris</i>	B	4		101–1000
273	Чиж	<i>Spinus spinus</i>	B	4		1001–10000
274	Черноголовый щегол	<i>Carduelis carduelis</i>	A	1		101–1000



275	Коноплянка	<i>Acanthis cannabina</i>	В	4		101–1000
277	Обыкновенная чечётка	<i>Acanthis flammea</i>	А	1		101–1000
279	Чечевица	<i>Carpodacus erythrinus</i>	В	4		1001–10000
282	Клёст-еловик	<i>Loxia curvirostra</i>	С	12		1001–10000
284	Снегирь	<i>Pyrrhula pyrrhula</i>	С	12		1001–10000
286	Дубонос	<i>Coccothraustes coccothraustes</i>	А	1		11–100
288	Обыкновенная овсянка	<i>Emberiza citrinella</i>	В	4		1001–10000
289	Камышовая овсянка	<i>Schoeniclus schoeniclus</i>	С	12		1001–10000
291	Овсянка-ремез	<i>Ocyris rustica</i>	А	2		11–100
292	Овсянка-крошка	<i>Ocyris pusillus</i>	С	12		11–100

**КВАДРАТ 40VDM4****ПЕРМСКИЙ КРАЙ****Г.В. Бойко****СРОКИ РАБОТ**

2017 г.

**РАЗМЕР ОБСЛЕДОВАННОЙ ТЕРРИТОРИИ**

30% площади квадрата

**БИОТОПЫ**

Осмотрены разнообразные биотопы, водоёмы обследованы в меньшей степени. Частично использованы опросные сведения.

Обследование квадрата проведено при финансовой поддержке Европейского совета по учётам птиц (ЕВСС), Швейцарского института орнитологии (Swiss Ornithological Institute) и швейцарского фонда MAVA.

**Прим. ред.** В 9-м выпуске ежегодника (2017, с. 747–749) был опубликован отчёт по данному квадрату А.И. Шепеля с соавторами за более ранние годы. В 2017 г. исследования на этой территории были продолжены Г.В. Бойко. Для полного представления о составе авифауны квадрата в таблице мы приводим суммарные данные всех авторов.

**СОСТАВ ВИДОВ, СТАТУС И ЧИСЛЕННОСТЬ ПТИЦ В КВАДРАТЕ**

№ вида	Русское название вида	Латинское название вида	Статус (аббревиатура)		Число условно гнездящихся пар на обследованной территории	Оценка численности в квадрате (число условно гн. пар)
5	Красношейная поганка	<i>Podiceps auritus</i>	С	12		11–100
7	Большая поганка, чомга	<i>Podiceps cristatus</i>	С	12		101–1000
14	Серая цапля	<i>Ardea cinerea</i>	С	16		11–100
28	Кряква	<i>Anas platyrhynchos</i>	С	12		101–1000
29	Чирок-свистунук	<i>Anas crecca</i>	С	12		101–1000
31	Свиязь	<i>Anas penelope</i>	В	7		101–1000
32	Шилохвость	<i>Anas acuta</i>	В	7		101–1000
33	Чирок-трескунок	<i>Anas querquedula</i>	В	7		101–1000
34	Широконоска	<i>Anas clypeata</i>	В	7		11–100
36	Красноголовый нырок	<i>Aythya ferina</i>	С	12		11–100
38	Хохлатая чернеть	<i>Aythya fuligula</i>	С	12		11–100
46	Большой крохаль	<i>Mergus merganser</i>	С	12		11–100
47	Скопа	<i>Pandion haliaetus</i>	С	12		1–10
48	Осоед	<i>Pernis apivorus</i>	С	12		11–100
49	Чёрный коршун	<i>Milvus migrans</i>	С	12		101–1000
50	Полевой лунь	<i>Circus cyaneus</i>	А	1		11–100
54	Тетеревятник	<i>Accipiter gentilis</i>	В	7		11–100
55	Перепелятник	<i>Accipiter nisus</i>	В	7		101–1000
57	Канюк	<i>Buteo buteo</i>	В	7		11–100
64	Орлан-белохвост	<i>Haliaeetus albicilla</i>	С	12		1–10

69	Чеглок	<i>Falco subbuteo</i>	C	12		11–100
72	Пустельга	<i>Falco tinnunculus</i>	B	7		11–100
74	Тетерев	<i>Lyrurus tetrix</i>	C	12		101–1000
75	Глухарь	<i>Tetrao urogallus</i>	C	12		101–1000
76	Рябчик	<i>Tetrastes bonasia</i>	C	12		1001–10000
79	Серый журавль	<i>Grus grus (grus)</i>	B	4		11–100
81	Погоньш	<i>Porzana porzana</i>	B	4		11–100
83	Коростель	<i>Crex crex</i>	B	4		101–1000
85	Лысуха	<i>Fulica atra</i>	C	12		11–100
91	Малый зуёк	<i>Charadrius dubius</i>	C	12		101–1000
93	Чибис	<i>Vanellus vanellus</i>	C	12		101–1000
96	Кулик-сорока	<i>Haematopus ostralegus</i>	C	12		11–100
97	Черныш	<i>Tringa ochropus</i>	B	7		101–1000
98	Фифи	<i>Tringa glareola</i>	B	7		11–100
99	Большой улит	<i>Tringa nebularia</i>	B	7		11–100
100	Травник	<i>Tringa totanus</i>	B	7		101–1000
103	Перевозчик	<i>Actitis hypoleucos</i>	B	7		1001–10000
104	Мородунка	<i>Xenus cinereus</i>	C	12		11–100
115	Бекас	<i>Gallinago gallinago</i>	B	4		101–1000
117	Вальдшнеп	<i>Scolopax rusticola</i>	B	7		101–1000
118	Большой кроншнеп	<i>Numenius arquata</i>	C	12		101–1000
119	Средний кроншнеп	<i>Numenius phaeopus</i>	B	7		11–100
120	Большой веретенник	<i>Limosa limosa (limosa)</i>	B	7		101–1000
128	Малая чайка	<i>Larus minutus</i>	B	7		11–100
129	Озёрная чайка	<i>Larus ridibundus</i>	B	7		101–1000
131	Серебристая чайка	<i>Larus argentatus</i>	B	7		11–100
136	Сизая чайка	<i>Larus canus</i>	B	7		1001–10000
137	Чёрная крачка	<i>Chlidonias niger</i>	C	12		11–100
142	Речная крачка	<i>Sterna hirundo</i>	C	15		1001–10000
143	Малая крачка	<i>Sterna albifrons</i>	C	15		1–10
146	Вяхрь	<i>Columba palumbus</i>	B	7		101–1000
147	Клинтух	<i>Columba oenas</i>	B	7		11–100
148	Сизый голубь (городской)	<i>Columba livia f. domestica</i>	C	12		1001–10000
151	Кукушка	<i>Cuculus canorus</i>	B	4		101–1000
152	Глухая кукушка	<i>Cuculus optatus</i>	B	4		11–100
155	Ушастая сова	<i>Asio otus</i>	B	7		11–100
156	Болотная сова	<i>Asio flammeus</i>	B	7		11–100
163	Длиннохвостая неясыть	<i>Strix uralensis</i>	B	7		11–100
164	Бородатая неясыть	<i>Strix nebulosa</i>	B	7		11–100
166	Чёрный стриж	<i>Apus apus</i>	C	13		1001–10000
171	Вертишейка	<i>Jynx torquilla</i>	B	4		11–100
173	Седой дятел	<i>Picus canus</i>	A	1		11–100
174	Желна	<i>Dryocopus martius</i>	B	7		101–1000
175	Большой пёстрый дятел	<i>Dendrocopos major</i>	C	12		1001–10000
178	Малый пёстрый дятел	<i>Dendrocopos minor</i>	A	1		11–100
180	Береговушка	<i>Riparia riparia</i>	C	13		101–1000
181	Деревенская ласточка	<i>Hirundo rustica</i>	C	12		1001–10000
186	Полевой жаворонок	<i>Alauda arvensis</i>	A	2		1001–10000
191	Лесной конёк	<i>Anthus trivialis</i>	B	7		1001–10000
191a	Пятнистый конёк	<i>Anthus hodgsoni</i>	A	2		101–1000
194	Жёлтая трясогузка	<i>Motacilla flava</i>	C	12		11–100
194в	Горная трясогузка	<i>Motacilla cinerea</i>	A	1		11–100
196	Белая трясогузка	<i>Motacilla alba</i>	C	12		1001–10000

197	Жулан	<i>Lanius collurio</i>	B	7		11–100
200	Серый сорокопут	<i>Lanius excubitor</i>	C	12		11–100
202	Скворец	<i>Sturnus vulgaris</i>	C	12		11–100
205	Сорока	<i>Pica pica</i>	C	12		1001–10000
207	Галка	<i>Corvus monedula</i>	C	12		1001–10000
209	Серая ворона	<i>Corvus cornix</i>	C	12		1001–10000
210	Ворон	<i>Corvus corax</i>	C	12		101–1000
215	Лесная завирушка	<i>Prunella modularis</i>	A	2		101–1000
216	Речной сверчок	<i>Locustella fluviatilis</i>	B	4		101–1000
217	Обыкновенный сверчок	<i>Locustella naevia</i>	A	2		1001–10000
220	Барсучок	<i>Acrocephalus schoenobaenus</i>	B	4		101–1000
221	Садовая камышевка	<i>Acrocephalus dumetorum</i>	B	4		1001–10000
222	Болотная камышевка	<i>Acrocephalus palustris</i>	A	2		101–1000
226	Северная бормотушка	<i>Iduna caligata</i>	A	2		101–1000
228	Славка-черноголовка	<i>Sylvia atricapilla</i>	A	2		101–1000
229	Садовая славка	<i>Sylvia borin</i>	B	4		1001–10000
230	Серая славка	<i>Sylvia communis</i>	B	4		1001–10000
231	Славка-завирушка	<i>Sylvia curruca</i>	B	6		1001–10000
232	Пеночка-весничка	<i>Phylloscopus trochilus</i>	B	4		1001–10000
233	Пеночка-теньковка	<i>Phylloscopus collybita</i>	B	4		1001–10000
235	Зелёная пеночка	<i>Phylloscopus trochiloides</i>	B	4		10001–100000
235а	Зарничка	<i>Phylloscopus inornatus</i>	B	4		11–100
235б	Пеночка-таловка	<i>Phylloscopus borealis</i>	A	2		11–100
237	Желтоголовый королёк	<i>Regulus regulus</i>	A	2		1001–10000
238	Мухоловка-пеструшка	<i>Ficedula hypoleuca</i>	A	2		1001–10000
240	Малая мухоловка	<i>Ficedula parva</i>	A	2		11–100
242	Луговой чекан	<i>Saxicola rubetra</i>	C	12		11–100
243	Черноголовый чекан	<i>Saxicola torquata</i>	C	12		1001–10000
244	Обыкновенная каменка	<i>Oenanthe oenanthe</i>	C	12		1001–10000
245	Обыкновенная горихвостка	<i>Phoenicurus phoenicurus</i>	C	12		101–1000
247	Зарянка	<i>Erithacus rubecula</i>	C	12		1001–10000
248	Соловей	<i>Luscinia luscinia</i>	B	4		101–1000
249	Варакушка	<i>Luscinia svecica</i>	B	7		101–1000
249а	Синехвостка	<i>Tarsiger cyanurus</i>	A	2		11–100
251	Рябинник	<i>Turdus pilaris</i>	C	12		1001–10000
252	Чёрный дрозд	<i>Turdus merula</i>	B	7		11–100
253	Белобровик	<i>Turdus iliacus</i>	C	12		1001–10000
254	Певчий дрозд	<i>Turdus philomelos</i>	B	4		1001–10000
254а	Пёстрый дрозд	<i>Zoothera varia</i>	B	4		1–10
255	Деряба	<i>Turdus viscivorus</i>	B	7		101–1000
256	Ополовник	<i>Aegithalos caudatus</i>	C	12		1001–10000
259	Буроголовая гаичка, пухляк	<i>Parus montanus</i>	A	1		1001–10000
262	Московка	<i>Parus ater</i>	A	1		1001–10000
265	Большая синица	<i>Parus major</i>	C	12		1001–10000
266	Поползень	<i>Sitta europaea</i>	A	1		1001–10000
267	Пищуха	<i>Certhia familiaris</i>	A	1		1001–10000
268	Домовый воробей	<i>Passer domesticus</i>	C	12		1001–10000
269	Полевой воробей	<i>Passer montanus</i>	C	12		1001–10000
270	Зяблик	<i>Fringilla coelebs</i>	C	12		10001–100000
271	Вьюрок	<i>Fringilla montifringilla</i>	A	2		101–1000
273	Чиж	<i>Spinus spinus</i>	C	12		1001–10000
275	Коноплянка	<i>Acanthis cannabina</i>	A	2		101–1000
279	Чечевица	<i>Carpodacus erythrinus</i>	B	4		1001–10000

282	Клёст-еловик	<i>Loxia curvirostra</i>	С	12		1001–10000
284	Снегирь	<i>Pyrrhula pyrrhula</i>	С	12		1001–10000
286	Дубонос	<i>Coccothraustes coccothraustes</i>	А	1		101–1000
288	Обыкновенная овсянка	<i>Emberiza citrinella</i>	В	4		1001–10000
289	Камышовая овсянка	<i>Schoeniclus schoeniclus</i>	В	7		1001–10000
291	Овсянка-реме́з	<i>Ocyris rustica</i>	А	2		11–100

## КВАДРАТ 40VDN2

### ПЕРМСКИЙ КРАЙ

Г.В. Бойко



#### СРОКИ РАБОТ

2017 г.

#### РАЗМЕР ОБСЛЕДОВАННОЙ ТЕРРИТОРИИ

15% площади квадрата

#### БИОТОПЫ

Осмотрены разнообразные биотопы, водоёмы обследованы в меньшей степени. Частично использованы опросные сведения.

Обследование квадрата проведено при финансовой поддержке Европейского совета по учётам птиц (ЕВСС), Швейцарского института орнитологии (Swiss Ornithological Institute) и швейцарского фонда MAVA.

**Прим. ред.** В 9-м выпуске ежегодника (2017, с. 752–754) был опубликован отчёт по данному квадрату А.И. Шепеля с соавторами за более ранние годы. В 2017 г. исследования на этой территории были продолжены

Г.В. Бойко. Для полного представления о составе авифауны квадрата в таблице мы приводим суммарные данные всех авторов.

#### СОСТАВ ВИДОВ, СТАТУС И ЧИСЛЕННОСТЬ ПТИЦ В КВАДРАТЕ

№ вида	Русское название вида	Латинское название вида	Статус (аббревиатура)		Число условно гнездящихся пар на обследованной территории	Оценка численности в квадрате (число условно гн. пар)
			В	С		
7	Большая поганка, чомга	<i>Podiceps cristatus</i>	В	3		1–10
10	Большая выпь	<i>Botaurus stellaris</i>	В	4		1–10
24	Лебедь-кликун	<i>Cygnus cygnus</i>	В	3		1–10
28	Кряква	<i>Anas platyrhynchos</i>	С	15		101–1000
29	Чирок-свиистунок	<i>Anas crecca</i>	С	12		101–1000
31	Свиязь	<i>Anas penelope</i>	В	7		101–1000
32	Шилохвость	<i>Anas acuta</i>	В	7		101–1000
33	Чирок-трескунок	<i>Anas querquedula</i>	С	12		101–1000
34	Широконоска	<i>Anas clypeata</i>	В	7		11–100
38	Хохлатая чернеть	<i>Aythya fuligula</i>	В	7		101–1000
41	Гоголь	<i>Bucephala clangula</i>	С	12		101–1000
44	Луток	<i>Mergellus albellus</i>	В	3		11–100
46	Большой крохаль	<i>Mergus merganser</i>	В	3		11–100
47	Скопа	<i>Pandion haliaetus</i>	В	3		1–10
48	Осоед	<i>Pernis apivorus</i>	С	13		1–10
49	Чёрный коршун	<i>Milvus migrans</i>	В	7		101–1000
50	Полевой лушь	<i>Circus cyaneus</i>	С	13		11–100
54	Тетеревятник	<i>Accipiter gentilis</i>	В	7		11–100
55	Перепелятник	<i>Accipiter nisus</i>	В	7		101–1000
57	Канюк	<i>Buteo buteo</i>	С	16		11–100

63	Беркут	<i>Aquila chrysaetos</i>	B	3		1–10
64	Орлан-белохвост	<i>Haliaeetus albicilla</i>	B	3		1–10
69	Чеглок	<i>Falco subbuteo</i>	C	16		11–100
72	Пустельга	<i>Falco tinnunculus</i>	B	7		11–100
73	Белая куропатка	<i>Lagopus lagopus</i>	C	15		101–1000
74	Тетерев	<i>Lyrurus tetrrix</i>	C	12		101–1000
75	Глухарь	<i>Tetrao urogallus</i>	C	12		101–1000
76	Рябчик	<i>Tetrastes bonasia</i>	C	15		1001–10000
79	Серый журавль	<i>Grus grus (grus)</i>	B	4		11–100
81	Погоньш	<i>Porzana porzana</i>	B	4		1–10
83	Коростель	<i>Crex crex</i>	B	4		101–1000
91	Малый зуёк	<i>Charadrius dubius</i>	B	4		101–1000
93	Чибис	<i>Vanellus vanellus</i>	B	7		101–1000
96	Кулик-сорока	<i>Haematopus ostralegus</i>	B	3		11–100
97	Черныш	<i>Tringa ochropus</i>	B	7		101–1000
98	Фифи	<i>Tringa glareola</i>	B	7		11–100
99	Большой улит	<i>Tringa nebularia</i>	B	7		101–1000
100	Травник	<i>Tringa totanus</i>	B	7		1–10
103	Перевозчик	<i>Actitis hypoleucos</i>	B	7		1001–10000
114	Гаршнеп	<i>Lymnocyptes minimus</i>	B	4		1–10
115	Бекас	<i>Gallinago gallinago</i>	B	4		101–1000
117	Вальдшнеп	<i>Scolopax rusticola</i>	B	4		101–1000
118	Большой кроншнеп	<i>Numenius arquata</i>	B	7		101–1000
119	Средний кроншнеп	<i>Numenius phaeopus</i>	A	1		11–100
120	Большой веретенник	<i>Limosa limosa (limosa)</i>	B	7		101–1000
131	Серебристая чайка	<i>Larus argentatus</i>	C	13		11–100
136	Сизая чайка	<i>Larus canus</i>	C	13		1001–10000
137	Чёрная крачка	<i>Chlidonias niger</i>	C	13		11–100
142	Речная крачка	<i>Sterna hirundo</i>	C	13		11–100
146	Вяхрь	<i>Columba palumbus</i>	B	3		101–1000
148	Сизый голубь (городской)	<i>Columba livia f.domestica</i>	C	12		101–1000
151	Кукушка	<i>Cuculus canorus</i>	B	4		101–1000
152	Глухая кукушка	<i>Cuculus optatus</i>	B	4		101–1000
154	Филин	<i>Bubo bubo</i>	C	12		1–10
156	Болотная сова	<i>Asio flammeus</i>	B	7		11–100
158	Мохноногий сыч	<i>Aegolius funereus</i>	B	4		11–100
160	Воробьиный сыч	<i>Glaucidium passerinum</i>	B	4		1–10
163	Длиннохвостая неясыть	<i>Strix uralensis</i>	C	12		11–100
164	Бородатая неясыть	<i>Strix nebulosa</i>	C	12		1–10
165	Козодой	<i>Caprimulgus europaeus</i>	B	4		11–100
166	Чёрный стриж	<i>Apus apus</i>	C	13		101–1000
171	Вертишейка	<i>Jynx torquilla</i>	B	4		101–1000
173	Седой дятел	<i>Picus canus</i>	A	1		11–100
174	Желна	<i>Dryocopus martius</i>	C	13		101–1000
175	Большой пёстрый дятел	<i>Dendrocopos major</i>	C	13		1001–10000
178	Малый пёстрый дятел	<i>Dendrocopos minor</i>	B	3		11–100
179	Трёхпалый дятел	<i>Picoides tridactylus</i>	B	4		11–100
181	Деревенская ласточка	<i>Hirundo rustica</i>	B	6		1001–10000
186	Полевой жаворонок	<i>Alauda arvensis</i>	A	2		101–1000
191	Лесной конёк	<i>Anthus trivialis</i>	B	4		1001–10000
191a	Пятнистый конёк	<i>Anthus hodgsoni</i>	A	2		1001–10000
194	Жёлтая трясогузка	<i>Motacilla flava</i>	B	4		101–1000
194в	Горная трясогузка	<i>Motacilla cinerea</i>	A	1		11–100



196	Белая трясогузка	<i>Motacilla alba</i>	B	7		1001-10000
197	Жулан	<i>Lanius collurio</i>	A	1		11-100
202	Скворец	<i>Sturnus vulgaris</i>	C	12		11-100
203	Кукша	<i>Perisoreus infaustus</i>	C	12		11-100
205	Сорока	<i>Pica pica</i>	C	12		101-1000
207	Галка	<i>Corvus monedula</i>	B	6		1001-10000
209	Серая ворона	<i>Corvus cornix</i>	C	11		1001-10000
210	Ворон	<i>Corvus corax</i>	C	12		101-1000
211	Свиристель	<i>Bombycilla garrulus</i>	C	15		11-100
213	Крапивник	<i>Troglodytes troglodytes</i>	B	4		11-100
215	Лесная завирушка	<i>Prunella modularis</i>	A	2		101-1000
216	Речной сверчок	<i>Locustella fluviatilis</i>	B	4		101-1000
217	Обыкновенный сверчок	<i>Locustella naevia</i>	A	2		101-1000
220	Барсучок	<i>Acrocephalus schoenobaenus</i>	A	2		101-1000
221	Садовая камышевка	<i>Acrocephalus dumetorum</i>	B	4		1001-10000
222	Болотная камышевка	<i>Acrocephalus palustris</i>	A	2		101-1000
226	Северная бормотушка	<i>Iduna caligata</i>	A	2		101-1000
228	Славка-черноголовка	<i>Sylvia atricapilla</i>	A	2		101-1000
229	Садовая славка	<i>Sylvia borin</i>	B	4		1001-10000
230	Серая славка	<i>Sylvia communis</i>	A	2		101-1000
231	Славка-завирушка	<i>Sylvia curruca</i>	B	6		1001-10000
232	Пеночка-весничка	<i>Phylloscopus trochilus</i>	B	4		1001-10000
233	Пеночка-теньковка	<i>Phylloscopus collybita</i>	A	2		1001-10000
235	Зелёная пеночка	<i>Phylloscopus trochiloides</i>	A	2		1001-10000
235б	Пеночка-таловка	<i>Phylloscopus borealis</i>	A	2		101-1000
237	Желтоголовый королёк	<i>Regulus regulus</i>	A	2		1001-10000
238	Мухоловка-пеструшка	<i>Ficedula hypoleuca</i>	B	4		1001-10000
240	Малая мухоловка	<i>Ficedula parva</i>	A	2		101-1000
241	Серая мухоловка	<i>Muscicapa striata</i>	B	4		11-100
242	Луговой чекан	<i>Saxicola rubetra</i>	A	2		101-1000
243	Черноголовый чекан	<i>Saxicola torquata</i>	B	7		1001-10000
244	Обыкновенная каменка	<i>Oenanthe oenanthe</i>	B	6		1001-10000
245	Обыкновенная горихвостка	<i>Phoenicurus phoenicurus</i>	A	2		101-1000
247	Зарянка	<i>Erithacus rubecula</i>	B	4		1001-10000
249	Варакушка	<i>Luscinia svecica</i>	B	7		101-1000
249a	Синехвостка	<i>Tarsiger cyanurus</i>	A	2		101-1000
251	Рябинник	<i>Turdus pilaris</i>	C	12		1001-10000
252	Чёрный дрозд	<i>Turdus merula</i>	B	7		11-100
253	Белобровик	<i>Turdus iliacus</i>	B	7		1001-10000
254	Певчий дрозд	<i>Turdus philomelos</i>	B	4		1001-10000
254a	Пёстрый дрозд	<i>Zoothera varia</i>	B	4		11-100
255	Деряба	<i>Turdus viscivorus</i>	B	7		101-1000
256	Ополовник	<i>Aegithalos caudatus</i>	A	1		1001-10000
259	Буроголовая гаичка, пухляк	<i>Parus montanus</i>	C	12		1001-10000
262	Московка	<i>Parus ater</i>	C	12		1001-10000
265	Большая синица	<i>Parus major</i>	C	12		1001-10000
266	Поползень	<i>Sitta europaea</i>	A	1		101-1000
267	Пищуха	<i>Certhia familiaris</i>	A	1		1001-10000
268	Домовый воробей	<i>Passer domesticus</i>	B	3		101-1000
269	Полевой воробей	<i>Passer montanus</i>	B	3		1001-10000
270	Зяблик	<i>Fringilla coelebs</i>	B	4		10001-100000
271	Вьюрок	<i>Fringilla montifringilla</i>	B	4		1001-10000
273	Чиж	<i>Spinus spinus</i>	A	2		10001-100000

275	Коноплянка	<i>Acanthis cannabina</i>	A	2		101–1000
277	Обыкновенная чечётка	<i>Acanthis flammea</i>	C	12		1001–10000
279	Чечевица	<i>Carpodacus erythrinus</i>	A	2		1001–10000
282	Клёст-еловик	<i>Loxia curvirostra</i>	C	12		1001–10000
284	Снегирь	<i>Pyrrhula pyrrhula</i>	C	12		1001–10000
286	Дубонос	<i>Coccothraustes coccothraustes</i>	A	1		11–100
288	Обыкновенная овсянка	<i>Emberiza citrinella</i>	A	2		1001–10000
289	Камышовая овсянка	<i>Schoeniclus schoeniclus</i>	A	2		1001–10000
291	Овсянка-ремез	<i>Ocyris rustica</i>	A	2		101–1000

## КВАДРАТ 40VDN3

## ПЕРМСКИЙ КРАЙ

Г.В. Бойко



## СРОКИ РАБОТ

2017 г.

## РАЗМЕР ОБСЛЕДОВАННОЙ ТЕРРИТОРИИ

10% площади квадрата

## БИОТОПЫ

Осмотрены разнообразные биотопы, водно-болотные угодья обследованы в меньшей степени. Частично использованы опросные сведения.

Обследование квадрата проведено при финансовой поддержке Европейского совета по учётам птиц (ЕВСС), Швейцарского института орнитологии (Swiss Ornithological Institute) и швейцарского фонда MAVA.

**Прим. ред.** В 9-м выпуске ежегодника (2017, с. 755–756) был опубликован отчёт по данному квадрату А.И. Шепеля за более ранние годы. В 2017 г. исследования на этой территории были продолжены Г.В. Бойко. Для полного

представления о составе авифауны квадрата в таблице мы приводим суммарные данные всех авторов.

## СОСТАВ ВИДОВ, СТАТУС И ЧИСЛЕННОСТЬ ПТИЦ В КВАДРАТЕ

№ вида	Русское название вида	Латинское название вида	Статус (аббревиатура)		Число условно гнездящихся пар на обследованной территории	Оценка численности в квадрате (число условно гн. пар)
1	Краснозобая гагара	<i>Gavia stellata</i>	В	3		1–10
2	Чернозобая гагара	<i>Gavia arctica</i>	В	3		11–100
14	Серая цапля	<i>Ardea cinerea</i>	В	3		11–100
28	Кряква	<i>Anas platyrhynchos</i>	С	12		101–1000
29	Чирок-свиистунок	<i>Anas crecca</i>	С	12		101–1000
33	Чирок-трескунок	<i>Anas querquedula</i>	С	12		101–1000
38	Хохлатая чернеть	<i>Aythya fuligula</i>	С	12		101–1000
41	Гоголь	<i>Bucephala clangula</i>	С	12		101–1000
47	Скопа	<i>Pandion haliaetus</i>	С	12		1–10
49	Чёрный коршун	<i>Milvus migrans</i>	С	12		101–1000
50	Полевой лунь	<i>Circus cyaneus</i>	В	7		11–100
54	Тетеревятник	<i>Accipiter gentilis</i>	С	12		11–100
55	Перепелятник	<i>Accipiter nisus</i>	С	12		101–1000
57	Канюк	<i>Buteo buteo</i>	С	12		101–1000
64	Орлан-белохвост	<i>Haliaeetus albicilla</i>	В	3		1–10
69	Чеглок	<i>Falco subbuteo</i>	В	7		11–100
70	Дербник	<i>Falco columbarius</i>	В	3		1–10
73	Белая куропатка	<i>Lagopus lagopus</i>	В	3		101–1000
74	Тетерев	<i>Lyrurus tetrix</i>	С	12		101–1000
75	Глухарь	<i>Tetrao urogallus</i>	С	12		1001–10000

76	Рябчик	<i>Tetrastes bonasia</i>	C	12		1001–10000
79	Серый журавль	<i>Grus grus (grus)</i>	B	4		11–100
83	Коростель	<i>Crex crex</i>	B	4		101–1000
91	Малый зуёк	<i>Charadrius dubius</i>	B	7		1001–10000
93	Чибис	<i>Vanellus vanellus</i>	B	7		101–1000
97	Черныш	<i>Tringa ochropus</i>	B	7		101–1000
98	Фифи	<i>Tringa glareola</i>	B	7		101–1000
99	Большой улит	<i>Tringa nebularia</i>	B	7		101–1000
103	Перевозчик	<i>Actitis hypoleucos</i>	B	7		10001–100000
115	Бекас	<i>Gallinago gallinago</i>	B	4		101–1000
117	Вальдшнеп	<i>Scolopax rusticola</i>	B	4		101–1000
118	Большой кроншнеп	<i>Numenius arquata</i>	B	7		11–100
128	Малая чайка	<i>Larus minutus</i>	C	12		11–100
129	Озёрная чайка	<i>Larus ridibundus</i>	A	1		101–1000
136	Сизая чайка	<i>Larus canus</i>	A	1		1001–10000
142	Речная крачка	<i>Sterna hirundo</i>	A	1		101–1000
146	Вяхирь	<i>Columba palumbus</i>	B	4		1001–10000
148	Сизый голубь (городской)	<i>Columba livia f.domestica</i>	B	3		11–100
151	Кукушка	<i>Cuculus canorus</i>	B	4		1001–10000
152	Глухая кукушка	<i>Cuculus optatus</i>	B	4		101–1000
155	Ушастая сова	<i>Asio otus</i>	C	12		11–100
156	Болотная сова	<i>Asio flammeus</i>	B	4		11–100
158	Мохноногий сыч	<i>Aegolius funereus</i>	B	4		11–100
163	Длиннохвостая неясыть	<i>Strix uralensis</i>	C	12		11–100
165	Козодой	<i>Caprimulgus europaeus</i>	B	4		101–1000
166	Чёрный стриж	<i>Apus apus</i>	C	13		101–1000
171	Вертишейка	<i>Jynx torquilla</i>	B	4		101–1000
174	Желна	<i>Dryocopus martius</i>	B	4		101–1000
175	Большой пёстрый дятел	<i>Dendrocopos major</i>	B	4		1001–10000
178	Малый пёстрый дятел	<i>Dendrocopos minor</i>	A	1		101–1000
179	Трёхпалый дятел	<i>Picoides tridactylus</i>	A	1		101–1000
180	Береговушка	<i>Riparia riparia</i>	C	13		11–100
181	Деревенская ласточка	<i>Hirundo rustica</i>	A	1		1001–10000
186	Полевой жаворонок	<i>Alauda arvensis</i>	A	2		101–1000
191	Лесной конёк	<i>Anthus trivialis</i>	B	4		101–1000
191a	Пятнистый конёк	<i>Anthus hodgsoni</i>	A	2		1001–10000
196	Белая трясогузка	<i>Motacilla alba</i>	C	12		1001–10000
205	Сорока	<i>Pica pica</i>	C	12		1001–10000
206	Кедровка	<i>Nucifraga caryocatactes</i>	B	7		1001–10000
207	Галка	<i>Corvus monedula</i>	B	6		1001–10000
209	Серая ворона	<i>Corvus cornix</i>	C	12		1001–10000
210	Ворон	<i>Corvus corax</i>	C	12		101–1000
211	Свиристель	<i>Bombycilla garrulus</i>	C	12		101–1000
213	Крапивник	<i>Troglodytes troglodytes</i>	A	2		11–100
215	Лесная завирушка	<i>Prunella modularis</i>	A	2		101–1000
216	Речной сверчок	<i>Locustella fluviatilis</i>	B	4		101–1000
217	Обыкновенный сверчок	<i>Locustella naevia</i>	A	2		101–1000
221	Садовая камышевка	<i>Acrocephalus dumetorum</i>	A	2		1001–10000
226	Северная бормотушка	<i>Iduna caligata</i>	A	2		1001–10000
228	Славка-черноголовка	<i>Sylvia atricapilla</i>	A	2		1001–10000
229	Садовая славка	<i>Sylvia borin</i>	A	2		1001–10000
230	Серая славка	<i>Sylvia communis</i>	A	2		1001–10000
231	Славка-завирушка	<i>Sylvia curruca</i>	A	2		1001–10000

232	Пеночка-весничка	<i>Phylloscopus trochilus</i>	B	4		1001–10000
233	Пеночка-теньковка	<i>Phylloscopus collybita</i>	B	4		1001–10000
235	Зелёная пеночка	<i>Phylloscopus trochiloides</i>	B	7		1001–10000
235б	Пеночка-таловка	<i>Phylloscopus borealis</i>	B	7		1001–10000
237	Желтоголовый королёк	<i>Regulus regulus</i>	A	2		1001–10000
243	Черноголовый чекан	<i>Saxicola torquata</i>	B	7		1001–10000
244	Обыкновенная каменка	<i>Oenanthe oenanthe</i>	B	6		1001–10000
245	Обыкновенная горихвостка	<i>Phoenicurus phoenicurus</i>	B	6		1001–10000
247	Зарянка	<i>Eritacus rubecula</i>	A	2		1001–10000
248	Соловей	<i>Luscinia luscinia</i>	B	4		101–1000
249	Варакушка	<i>Luscinia svecica</i>	B	7		1001–10000
249а	Синехвостка	<i>Tarsiger cyanurus</i>	B	7		101–1000
251	Рябинник	<i>Turdus pilaris</i>	C	12		1001–10000
252	Чёрный дрозд	<i>Turdus merula</i>	B	7		101–1000
253	Белобровик	<i>Turdus iliacus</i>	C	12		1001–10000
254	Певчий дрозд	<i>Turdus philomelos</i>	C	12		1001–10000
255	Деряба	<i>Turdus viscivorus</i>	B	7		101–1000
256	Ополовник	<i>Aegithalos caudatus</i>	C	12		1001–10000
259	Буроголовая гаичка, пухляк	<i>Parus montanus</i>	C	12		1001–10000
262	Московка	<i>Parus ater</i>	C	12		1001–10000
265	Большая синица	<i>Parus major</i>	C	12		1001–10000
266	Поползень	<i>Sitta europaea</i>	A	1		1001–10000
267	Пищуха	<i>Certhia familiaris</i>	A	1		1001–10000
269	Полевой воробей	<i>Passer montanus</i>	B	6		1001–10000
270	Зяблик	<i>Fringilla coelebs</i>	A	2		10001–100000
271	Вьюрок	<i>Fringilla montifringilla</i>	A	2		1001–10000
272	Зеленушка	<i>Chloris chloris</i>	A	2		101–1000
273	Чиж	<i>Spinus spinus</i>	A	2		1001–10000
274	Черноголовый щегол	<i>Carduelis carduelis</i>	A	1		101–1000
279	Чечевица	<i>Carpodacus erythrinus</i>	B	4		1001–10000
282	Клёст-еловик	<i>Loxia curvirostra</i>	C	12		1001–10000
284	Снегирь	<i>Pyrrhula pyrrhula</i>	C	12		1001–10000
286	Дубонос	<i>Coccothraustes coccothraustes</i>	A	1		101–1000
288	Обыкновенная овсянка	<i>Emberiza citrinella</i>	A	2		101–1000
289	Камышовая овсянка	<i>Schoeniclus schoeniclus</i>	B	4		101–1000

## КВАДРАТ 40VDN4

### ПЕРМСКИЙ КРАЙ

Г.В. Бойко

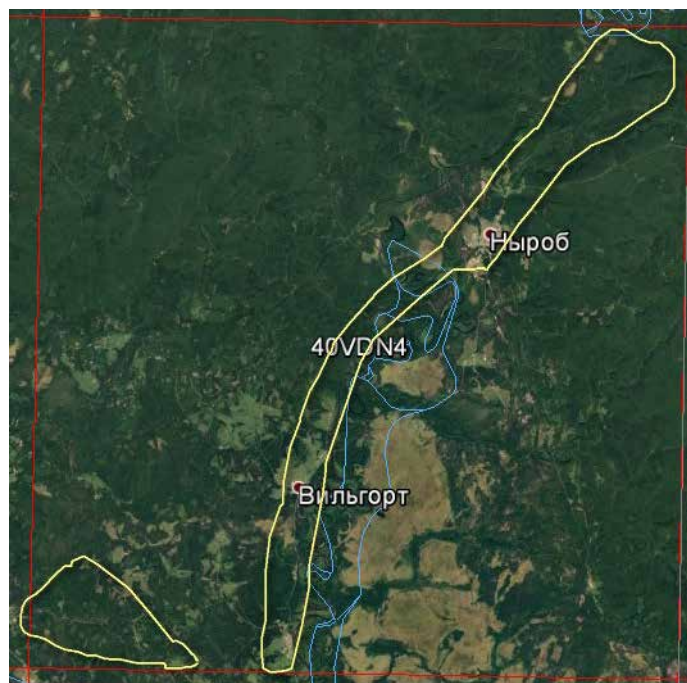

#### СРОКИ РАБОТ

2017 г.

#### РАЗМЕР ОБСЛЕДОВАННОЙ ТЕРРИТОРИИ

30% площади квадрата

#### БИОТОПЫ

Осмотрены разнообразные биотопы, водоёмы обследованы в меньшей степени. Частично использованы опросные сведения.

Обследование квадрата проведено при финансовой поддержке Европейского совета по учётам птиц (ЕВСС), Швейцарского института орнитологии (Swiss Ornithological Institute) и швейцарского фонда MAVA.

**Прим. ред.** В 9-м выпуске ежегодника (2017, с. 757–759) был опубликован отчёт по данному квадрату А.И. Шепеля за более ранние годы. В 2017 г. исследования на этой территории были продолжены Г.В. Бойко. Для

полного представления о составе авифауны квадрата в таблице мы приводим суммарные данные всех авторов.

#### СОСТАВ ВИДОВ, СТАТУС И ЧИСЛЕННОСТЬ ПТИЦ В КВАДРАТЕ

№ вида	Русское название вида	Латинское название вида	Статус (аббревиатура)		Число условно гнездящихся пар на обследованной территории	Оценка численности в квадрате (число условно гн. пар)
			С	В		
28	Кряква	<i>Anas platyrhynchos</i>	С	12		1001–10000
29	Чирок-свиистунок	<i>Anas crecca</i>	С	12		1001–10000
31	Свистуха	<i>Anas penelope</i>	В	7		11–100
32	Шилохвость	<i>Anas acuta</i>	В	7		11–100
33	Чирок-трескун	<i>Anas querquedula</i>	В	7		11–100
34	Широконоска	<i>Anas clypeata</i>	В	7		11–100
38	Хохлатая черныш	<i>Aythya fuligula</i>	В	7		11–100
41	Гоголь	<i>Bucephala clangula</i>	В	7		101–1000
46	Большой крохаль	<i>Mergus merganser</i>	В	3		11–100
47	Скопа	<i>Pandion haliaetus</i>	С	13		1–10
48	Осоed	<i>Pernis apivorus</i>	С	13		11–100
49	Чёрный коршун	<i>Milvus migrans</i>	С	13		101–1000
50	Полевой лушь	<i>Circus cyaneus</i>	С	13		11–100
54	Тетеревятник	<i>Accipiter gentilis</i>	В	7		11–100
55	Перепелятник	<i>Accipiter nisus</i>	В	7		101–1000
57	Канюк	<i>Buteo buteo</i>	В	7		11–100
69	Чеглок	<i>Falco subbuteo</i>	В	7		11–100
72	Пустельга	<i>Falco tinnunculus</i>	В	7		11–100
73	Белая куропатка	<i>Lagopus lagopus</i>	В	3		101–1000
74	Тетерев	<i>Lyrurus tetrix</i>	С	12		101–1000

75	Глухарь	<i>Tetrao urogallus</i>	C	12		101–1000
76	Рябчик	<i>Tetrastes bonasia</i>	C	12		1001–10000
79	Серый журавль	<i>Grus grus (grus)</i>	B	4		11–100
81	Погоньш	<i>Porzana porzana</i>	B	4		11–100
83	Коростель	<i>Crex crex</i>	B	4		1001–10000
91	Малый зуёк	<i>Charadrius dubius</i>	B	7		101–1000
93	Чибис	<i>Vanellus vanellus</i>	B	7		101–1000
96	Кулик-сорока	<i>Haematopus ostralegus</i>	B	7		11–100
97	Черныш	<i>Tringa ochropus</i>	B	7		1001–10000
98	Фифи	<i>Tringa glareola</i>	B	7		101–1000
99	Большой улит	<i>Tringa nebularia</i>	B	7		101–1000
103	Перевозчик	<i>Actitis hypoleucos</i>	B	7		1001–10000
104	Мородунка	<i>Xenus cinereus</i>	B	7		11–100
115	Бекас	<i>Gallinago gallinago</i>	B	7		101–1000
116	Дупель	<i>Gallinago media</i>	B	7		11–100
117	Вальдшнеп	<i>Scolopax rusticola</i>	B	4		101–1000
118	Большой кроншнеп	<i>Numenius arquata</i>	B	7		101–1000
119	Средний кроншнеп	<i>Numenius phaeopus</i>	A	1		11–100
120	Большой веретенник	<i>Limosa limosa (limosa)</i>	B	7		101–1000
128	Малая чайка	<i>Larus minutus</i>	B	7		101–1000
129	Озёрная чайка	<i>Larus ridibundus</i>	B	7		101–1000
131	Серебристая чайка	<i>Larus argentatus</i>	B	7		11–100
136	Сизая чайка	<i>Larus canus</i>	B	7		1001–10000
137	Чёрная крачка	<i>Chlidonias niger</i>	B	7		11–100
142	Речная крачка	<i>Sterna hirundo</i>	B	7		101–1000
146	Вяхрь	<i>Columba palumbus</i>	B	4		1001–10000
148	Сизый голубь (городской)	<i>Columba livia f.domestica</i>	C	12		101–1000
151	Кукушка	<i>Cuculus canorus</i>	B	4		101–1000
152	Глухая кукушка	<i>Cuculus optatus</i>	B	4		101–1000
154	Филин	<i>Bubo bubo</i>	C	16		1–10
155	Ушастая сова	<i>Asio otus</i>	B	7		11–100
156	Болотная сова	<i>Asio flammeus</i>	B	7		11–100
158	Мохноногий сыч	<i>Aegolius funereus</i>	B	4		11–100
160	Воробьиный сыч	<i>Glaucidium passerinum</i>	B	4		11–100
163	Длиннохвостая неясыть	<i>Strix uralensis</i>	C	12		11–100
164	Бородатая неясыть	<i>Strix nebulosa</i>	B	4		11–100
165	Козодой	<i>Caprimulgus europaeus</i>	B	4		11–100
166	Чёрный стриж	<i>Apus apus</i>	C	13		101–1000
171	Вертишейка	<i>Jynx torquilla</i>	B	4		101–1000
173	Седой дятел	<i>Picus canus</i>	A	1		11–100
174	Желна	<i>Dryocopus martius</i>	C	13		101–1000
175	Большой пёстрый дятел	<i>Dendrocopos major</i>	C	13		1001–10000
178	Малый пёстрый дятел	<i>Dendrocopos minor</i>	B	3		11–100
180	Береговушка	<i>Riparia riparia</i>	C	13		1001–10000
181	Деревенская ласточка	<i>Hirundo rustica</i>	B	6		1001–10000
186	Полевой жаворонок	<i>Alauda arvensis</i>	B	4		101–1000
191	Лесной конёк	<i>Anthus trivialis</i>	B	4		1001–10000
191a	Пятнистый конёк	<i>Anthus hodgsoni</i>	A	2		1001–10000
194	Жёлтая трясогузка	<i>Motacilla flava</i>	B	4		101–1000
194в	Горная трясогузка	<i>Motacilla cinerea</i>	B	7		101–1000
196	Белая трясогузка	<i>Motacilla alba</i>	B	7		1001–10000
197	Жулан	<i>Lanius collurio</i>	A	1		11–100
201	Иволга	<i>Oriolus oriolus</i>	B	4		11–100



202	Скворец	<i>Sturnus vulgaris</i>	B	3		11–100
205	Сорока	<i>Pica pica</i>	C	11		101–1000
207	Галка	<i>Corvus monedula</i>	B	6		1001–10000
209	Серая ворона	<i>Corvus cornix</i>	C	11		101–1000
210	Ворон	<i>Corvus corax</i>	C	12		101–1000
211	Свиристель	<i>Bombycilla garrulus</i>	C	12		11–100
213	Крапивник	<i>Troglodytes troglodytes</i>	B	4		11–100
215	Лесная завирушка	<i>Prunella modularis</i>	A	2		101–1000
216	Речной сверчок	<i>Locustella fluviatilis</i>	B	4		1001–10000
217	Обыкновенный сверчок	<i>Locustella naevia</i>	B	4		101–1000
220	Барсучок	<i>Acrocephalus schoenobaenus</i>	B	4		101–1000
221	Садовая камышевка	<i>Acrocephalus dumetorum</i>	B	4		1001–10000
222	Болотная камышевка	<i>Acrocephalus palustris</i>	A	2		101–1000
225	Зелёная пересмешка	<i>Hippolais icterina</i>	B	4		11–100
226	Северная бормотушка	<i>Iduna caligata</i>	A	2		1001–10000
228	Славка-черноголовка	<i>Sylvia atricapilla</i>	A	2		101–1000
229	Садовая славка	<i>Sylvia borin</i>	B	4		1001–10000
230	Серая славка	<i>Sylvia communis</i>	B	4		1001–10000
231	Славка-завирушка	<i>Sylvia curruca</i>	B	6		1001–10000
232	Пеночка-весничка	<i>Phylloscopus trochilus</i>	B	4		1001–10000
233	Пеночка-теньковка	<i>Phylloscopus collybita</i>	B	4		1001–10000
235	Зелёная пеночка	<i>Phylloscopus trochiloides</i>	B	4		1001–10000
235б	Пеночка-таловка	<i>Phylloscopus borealis</i>	B	4		101–1000
237	Желтоголовый королёк	<i>Regulus regulus</i>	A	2		1001–10000
238	Мухоловка-пеструшка	<i>Ficedula hypoleuca</i>	B	7		1001–10000
240	Малая мухоловка	<i>Ficedula parva</i>	A	2		101–1000
241	Серая мухоловка	<i>Muscicapa striata</i>	B	7		101–1000
242	Луговой чекан	<i>Saxicola rubetra</i>	B	7		101–1000
243	Черноголовый чекан	<i>Saxicola torquata</i>	B	7		1001–10000
244	Обыкновенная каменка	<i>Oenanthe oenanthe</i>	B	7		1001–10000
245	Обыкновенная горихвостка	<i>Phoenicurus phoenicurus</i>	B	7		1001–10000
247	Зарянка	<i>Erithacus rubecula</i>	B	4		1001–10000
248	Соловей	<i>Luscinia luscinia</i>	B	4		11–100
249	Варакушка	<i>Luscinia svecica</i>	B	7		101–1000
249a	Синехвостка	<i>Tarsiger cyanurus</i>	A	2		101–1000
251	Рябинник	<i>Turdus pilaris</i>	B	7		1001–10000
252	Чёрный дрозд	<i>Turdus merula</i>	B	7		11–100
253	Белобровик	<i>Turdus iliacus</i>	B	7		1001–10000
254	Певчий дрозд	<i>Turdus philomelos</i>	B	4		1001–10000
254a	Пёстрый дрозд	<i>Zoothera varia</i>	B	4		11–100
255	Деряба	<i>Turdus viscivorus</i>	B	7		101–1000
256	Ополовник	<i>Aegithalos caudatus</i>	C	12		1001–10000
259	Буроголовая гаичка, пухляк	<i>Parus montanus</i>	B	7		1001–10000
262	Московка	<i>Parus ater</i>	B	7		1001–10000
265	Большая синица	<i>Parus major</i>	A	1		1001–10000
266	Поползень	<i>Sitta europaea</i>	A	1		1001–10000
267	Пищуха	<i>Certhia familiaris</i>	A	1		1001–10000
268	Домовый воробей	<i>Passer domesticus</i>	A	1		1001–10000
269	Полевой воробей	<i>Passer montanus</i>	A	1		1001–10000
270	Зяблик	<i>Fringilla coelebs</i>	C	16		10001–100000
271	Вьюрок	<i>Fringilla montifringilla</i>	C	12		101–1000
273	Чиж	<i>Spinus spinus</i>	C	12		10001–100000
274	Черноголовый щегол	<i>Carduelis carduelis</i>	C	12		101–1000

275	Коноплянка	<i>Acanthis cannabina</i>	С	12		101–1000
277	Обыкновенная чечётка	<i>Acanthis flammea</i>	А	1		1001–10000
279	Чечевица	<i>Carpodacus erythrinus</i>	С	12		1001–10000
282	Клёст-еловик	<i>Loxia curvirostra</i>	С	12		1001–10000
283	Белокрылый клёст	<i>Loxia leucoptera</i>	А	1		11–100
284	Снегирь	<i>Pyrrhula pyrrhula</i>	С	12		1001–10000
286	Дубонос	<i>Coccothraustes coccothraustes</i>	А	1		11–100
288	Обыкновенная овсянка	<i>Emberiza citrinella</i>	В	4		1001–10000
289	Камышовая овсянка	<i>Schoenichus schoenichus</i>	В	4		1001–10000
291	Овсянка-ремез	<i>Ocyris rustica</i>	А	2		101–1000

## КВАДРАТ 40VDQ1

### РЕСПУБЛИКА КОМИ

Г.В. Бойко



#### СРОКИ РАБОТ

2017 г.

#### РАЗМЕР ОБСЛЕДОВАННОЙ ТЕРРИТОРИИ

20% площади квадрата

#### БИОТОПЫ

Осмотрены разнообразные биотопы, водоёмы, кроме мелких речек и болотин, обследованы в меньшей степени. Частично использованы опросные сведения.

Обследование квадрата проведено при финансовой поддержке Европейского совета по учётам птиц (ЕВСС), Швейцарского института орнитологии (Swiss Ornithological Institute) и швейцарского фонда MAVA.

#### СОСТАВ ВИДОВ, СТАТУС И ЧИСЛЕННОСТЬ ПТИЦ В КВАДРАТЕ

№ вида	Русское название вида	Латинское название вида	Статус (аббревиатура)		Число условно гнездящихся пар на обследованной территории	Оценка численности в квадрате (число условно гн. пар)
			А	В		
29	Чирок-свистун	<i>Anas crecca</i>	A	1	1–10	101–1000
49	Чёрный коршун	<i>Milvus migrans</i>	B	4	1–10	11–100
50	Полевой лунь	<i>Circus cyaneus</i>	A	1	1–10	11–100
54	Тетеревятник	<i>Accipiter gentilis</i>	A	1	1–10	11–100
69	Чеглок	<i>Falco subbuteo</i>	A	1	1–10	11–100
73	Белая куропатка	<i>Lagopus lagopus</i>	A	1	1–10	11–100
74	Тетерев	<i>Lyrurus tetrix</i>	C	12	11–100	101–1000
75	Глухарь	<i>Tetrao urogallus</i>	C	12	1–10	101–1000
76	Рябчик	<i>Tetrastes bonasia</i>	C	12	11–100	101–1000
91	Малый зуёк	<i>Charadrius dubius</i>	B	7	1–10	101–1000
97	Черныш	<i>Tringa ochropus</i>	B	7	1–10	101–1000
98	Фифи	<i>Tringa glareola</i>	B	7	1–10	101–1000
99	Большой улит	<i>Tringa nebularia</i>	B	7	1–10	11–100
103	Перевозчик	<i>Actitis hypoleucos</i>	B	7	1–10	101–1000
115	Бекас	<i>Gallinago gallinago</i>	B	4	1–10	11–100
117	Вальдшнеп	<i>Scolopax rusticola</i>	B	4	1–10	11–100
118	Большой кроншнеп	<i>Numenius arquata</i>	A	1	1–10	11–100
136	Сизая чайка	<i>Larus canus</i>	A	1	11–100	101–1000
142	Речная крачка	<i>Sterna hirundo</i>	B	7	11–100	101–1000
146	Вяхрь	<i>Columba palumbus</i>	A	2	1–10	101–1000

148	Сизый голубь (городской)	<i>Columba livia f.domestica</i>	C	12	11–100	101–1000
151	Кукушка	<i>Cuculus canorus</i>	B	4	1–10	101–1000
152	Глухая кукушка	<i>Cuculus optatus</i>	B	4	1–10	101–1000
163	Длиннохвостая неясыть	<i>Strix uralensis</i>	A	1	1–10	11–100
166	Чёрный стриж	<i>Apus apus</i>	A	1	1–10	101–1000
174	Желна	<i>Dryocopus martius</i>	A	1	1–10	11–100
175	Большой пёстрый дятел	<i>Dendrocopos major</i>	C	12	1–10	101–1000
178	Малый пёстрый дятел	<i>Dendrocopos minor</i>	A	1	1–10	11–100
179	Трёхпалый дятел	<i>Picoides tridactylus</i>	A	1	1–10	11–100
180	Береговушка	<i>Riparia riparia</i>	C	13	11–100	101–1000
181	Деревенская ласточка	<i>Hirundo rustica</i>	C	12	11–100	101–1000
191a	Пятнистый конёк	<i>Anthus hodgsoni</i>	B	7	1–10	101–1000
194в	Горная трясогузка	<i>Motacilla cinerea</i>	B	7	1–10	101–1000
196	Белая трясогузка	<i>Motacilla alba</i>	B	7	11–100	101–1000
205	Сорока	<i>Pica pica</i>	C	11	11–100	101–1000
206	Кедровка	<i>Nucifraga caryocatactes</i>	A	1	1–10	11–100
209	Серая ворона	<i>Corvus cornix</i>	C	12	11–100	1001–10000
210	Ворон	<i>Corvus corax</i>	C	12	11–100	101–1000
211	Свиристель	<i>Bombycilla garrulus</i>	A	1	11–100	1001–10000
216	Речной сверчок	<i>Locustella fluviatilis</i>	A	2	1–10	11–100
220	Барсучок	<i>Acrocephalus schoenobaenus</i>	A	2	1–10	101–1000
221	Садовая камышевка	<i>Acrocephalus dumetorum</i>	A	2	1–10	101–1000
228	Славка-черноголовка	<i>Sylvia atricapilla</i>	A	2	1–10	11–100
229	Садовая славка	<i>Sylvia borin</i>	A	2	1–10	101–1000
231	Славка-завирушка	<i>Sylvia curruca</i>	B	6	11–100	1001–10000
232	Пеночка-весничка	<i>Phylloscopus trochilus</i>	A	2	11–100	1001–10000
233	Пеночка-теньковка	<i>Phylloscopus collybita</i>	A	2	1–10	101–1000
235	Зелёная пеночка	<i>Phylloscopus trochiloides</i>	A	2	1–10	101–1000
2356	Пеночка-таловка	<i>Phylloscopus borealis</i>	A	2	1–10	101–1000
237	Желтоголовый королёк	<i>Regulus regulus</i>	A	2	11–100	1001–10000
243	Черноголовый чекан	<i>Saxicola torquata</i>	B	7	1–10	11–100
244	Обыкновенная каменка	<i>Oenanthe oenanthe</i>	C	12	1–10	101–1000
245	Обыкновенная горихвостка	<i>Phoenicurus phoenicurus</i>	C	12	1–10	101–1000
247	Зарянка	<i>Erithacus rubecula</i>	A	2	1–10	101–1000
249	Варакушка	<i>Luscinia svecica</i>	B	7	1–10	11–100
249a	Синехвостка	<i>Tarsiger cyanurus</i>	C	12	1–10	1001–10000
251	Рябинник	<i>Turdus pilaris</i>	C	12	11–100	1001–10000
253	Белобровик	<i>Turdus iliacus</i>	C	12	11–100	1001–10000
254	Певчий дрозд	<i>Turdus philomelos</i>	C	12	1–10	101–1000
255	Деряба	<i>Turdus viscivorus</i>	B	7	1–10	101–1000
256	Ополовник	<i>Aegithalos caudatus</i>	C	12	11–100	1001–10000
259	Буроголовая гаичка, пухляк	<i>Parus montanus</i>	C	12	11–100	101–1000
262	Московка	<i>Parus ater</i>	A	1	11–100	101–1000
265	Большая синица	<i>Parus major</i>	A	1	1–10	11–100
266	Поползень	<i>Sitta europaea</i>	A	1	1–10	11–100
267	Пищуха	<i>Certhia familiaris</i>	A	1	1–10	101–1000
268	Домовый воробей	<i>Passer domesticus</i>	C	12	11–100	101–1000
269	Полевой воробей	<i>Passer montanus</i>	C	12	11–100	101–1000
270	Зяблик	<i>Fringilla coelebs</i>	C	12	11–100	10001–100000
271	Вьюрок	<i>Fringilla montifringilla</i>	C	12	11–100	1001–10000
273	Чиж	<i>Spinus spinus</i>	A	1	11–100	1001–10000
274	Черноголовый щегол	<i>Carduelis carduelis</i>	A	1	1–10	101–1000
277	Обыкновенная чечётка	<i>Acanthis flammea</i>	B	4	11–100	1001–10000

279	Чечевица	<i>Carpodacus erythrinus</i>	В	4	11–100	1001–10000
282	Клёст-еловик	<i>Loxia curvirostra</i>	А	1	1–10	101–1000
284	Снегирь	<i>Pyrrhula pyrrhula</i>	В	4	1–10	1001–10000
288	Обыкновенная овсянка	<i>Emberiza citrinella</i>	В	7	1–10	101–1000
289	Камышовая овсянка	<i>Schoeniclus schoeniclus</i>	А	2	1–10	101–1000
291	Овсянка-ремез	<i>Ocyris rustica</i>	А	2	1–10	11–100
292	Овсянка-крошка	<i>Ocyris pusillus</i>	В	7	1–10	101–1000

## КВАДРАТ 40VDQ2

## РЕСПУБЛИКА КОМИ

Г.В. Бойко

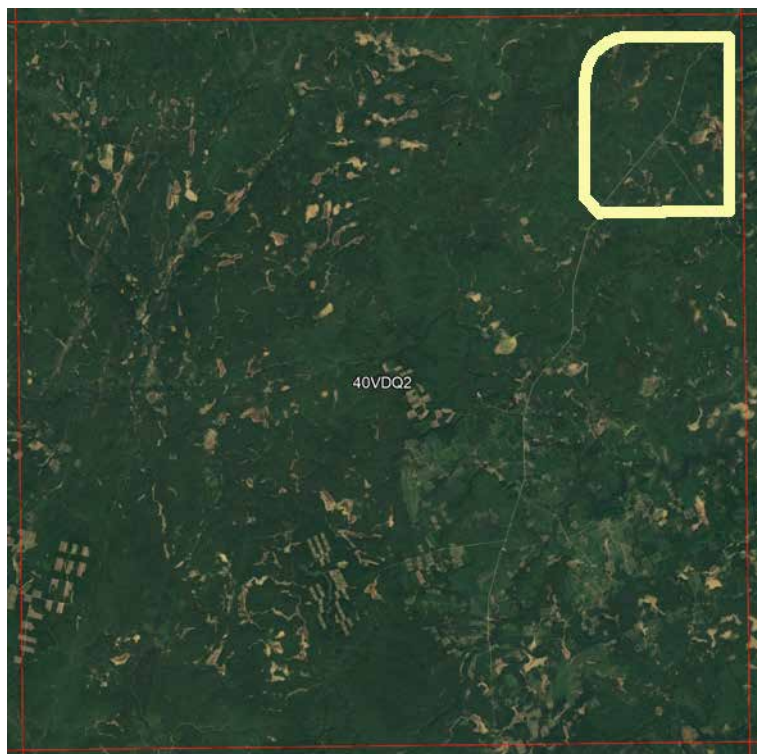

## СРОКИ РАБОТ

2017 г.

## РАЗМЕР ОБСЛЕДОВАННОЙ ТЕРРИТОРИИ

20% площади квадрата

## БИОТОПЫ

Осмотрены разнообразные биотопы, водоёмы обследованы в меньшей степени. Частично использованы опросные сведения.

Обследование квадрата проведено при финансовой поддержке Европейского совета по учётам птиц (ЕВСС), Швейцарского института орнитологии (Swiss Ornithological Institute) и швейцарского фонда MAVA.

## СОСТАВ ВИДОВ, СТАТУС И ЧИСЛЕННОСТЬ ПТИЦ В КВАДРАТЕ

№ вида	Русское название вида	Латинское название вида	Статус (аббревиатура)		Число условно гнездящихся пар на обследованной территории	Оценка численности в квадрате (число условно гн. пар)
			А	В		
28	Кряква	<i>Anas platyrhynchos</i>	А	1	1–10	11–100
29	Чирок-свистун	<i>Anas crecca</i>	С	12	1–10	101–1000
49	Чёрный коршун	<i>Milvus migrans</i>	В	4	1–10	11–100
54	Тетеревятник	<i>Accipiter gentilis</i>	А	1	1–10	11–100
57	Канюк	<i>Buteo buteo</i>	А	1	1–10	11–100
69	Чеглок	<i>Falco subbuteo</i>	А	1	1–10	11–100
73	Белая куропатка	<i>Lagopus lagopus</i>	А	1	1–10	11–100
74	Тетерев	<i>Lyrurus tetrix</i>	С	12	11–100	101–1000
75	Глухарь	<i>Tetrao urogallus</i>	С	12	1–10	11–100
76	Рябчик	<i>Tetrastes bonasia</i>	С	12	11–100	101–1000
91	Малый зуёк	<i>Charadrius dubius</i>	В	7	11–100	101–1000
97	Черныш	<i>Tringa ochropus</i>	В	7	1–10	101–1000
98	Фифи	<i>Tringa glareola</i>	В	7	1–10	101–1000
99	Большой улит	<i>Tringa nebularia</i>	А	1	1–10	11–100
103	Перевозчик	<i>Actitis hypoleucos</i>	В	7	1–10	101–1000
115	Бекас	<i>Gallinago gallinago</i>	В	4	1–10	11–100
117	Вальдшнеп	<i>Scolopax rusticola</i>	В	4	1–10	11–100
118	Большой кроншнеп	<i>Numenius arquata</i>	А	1	1–10	11–100
136	Сизая чайка	<i>Larus canus</i>	А	1	1–10	101–1000
142	Речная крачка	<i>Sterna hirundo</i>	В	7	11–100	101–1000

146	Вяхирь	<i>Columba palumbus</i>	A	2	1–10	101–1000
148	Сизый голубь (городской)	<i>Columba livia f. domestica</i>	A	1	11–100	101–1000
151	Кукушка	<i>Cuculus canorus</i>	B	4	1–10	101–1000
152	Глухая кукушка	<i>Cuculus optatus</i>	B	4	1–10	101–1000
163	Длиннохвостая неясыть	<i>Strix uralensis</i>	A	1	1–10	11–100
166	Чёрный стриж	<i>Apus apus</i>	A	1	1–10	101–1000
174	Желна	<i>Dryocopus martius</i>	A	1	1–10	11–100
175	Большой пёстрый дятел	<i>Dendrocopos major</i>	C	12	1–10	101–1000
180	Береговушка	<i>Riparia riparia</i>	C	13	11–100	101–1000
181	Деревенская ласточка	<i>Hirundo rustica</i>	C	12	11–100	101–1000
191a	Пятнистый конёк	<i>Anthus hodgsoni</i>	B	7	1–10	101–1000
194в	Горная трясогузка	<i>Motacilla cinerea</i>	B	7	1–10	101–1000
196	Белая трясогузка	<i>Motacilla alba</i>	C	12	11–100	101–1000
205	Сорока	<i>Pica pica</i>	C	11	11–100	101–1000
206	Кедровка	<i>Nucifraga caryocatactes</i>	A	1	1–10	11–100
209	Серая ворона	<i>Corvus cornix</i>	C	12	11–100	1001–10000
210	Ворон	<i>Corvus corax</i>	C	12	11–100	101–1000
211	Свиристель	<i>Bombycilla garrulus</i>	A	1	11–100	1001–10000
221	Садовая камышевка	<i>Acrocephalus dumetorum</i>	A	2	1–10	101–1000
228	Славка-черноголовка	<i>Sylvia atricapilla</i>	A	2	1–10	11–100
229	Садовая славка	<i>Sylvia borin</i>	A	2	1–10	101–1000
231	Славка-завирушка	<i>Sylvia curruca</i>	B	7	1–10	1001–10000
232	Пеночка-весничка	<i>Phylloscopus trochilus</i>	A	2	11–100	1001–10000
233	Пеночка-теньковка	<i>Phylloscopus collybita</i>	A	2	1–10	101–1000
235	Зелёная пеночка	<i>Phylloscopus trochiloides</i>	A	2	1–10	101–1000
235б	Пеночка-таловка	<i>Phylloscopus borealis</i>	A	2	1–10	101–1000
237	Желтоголовый королёк	<i>Regulus regulus</i>	A	2	11–100	1001–10000
243	Черноголовый чекан	<i>Saxicola torquata</i>	B	7	1–10	11–100
244	Обыкновенная каменка	<i>Oenanthe oenanthe</i>	C	12	1–10	11–100
245	Обыкновенная горихвостка	<i>Phoenicurus phoenicurus</i>	A	2	1–10	101–1000
247	Зарянка	<i>Erithacus rubecula</i>	A	2	1–10	101–1000
249	Варакушка	<i>Luscinia svecica</i>	B	7	1–10	11–100
249a	Синехвостка	<i>Tarsiger cyanurus</i>	B	7	1–10	1001–10000
251	Рябинник	<i>Turdus pilaris</i>	C	12	11–100	1001–10000
253	Белобровик	<i>Turdus iliacus</i>	C	12	11–100	1001–10000
254	Певчий дрозд	<i>Turdus philomelos</i>	C	12	1–10	101–1000
255	Деряба	<i>Turdus viscivorus</i>	B	7	1–10	101–1000
256	Ополовник	<i>Aegithalos caudatus</i>	C	12	11–100	1001–10000
259	Буроголовая гаичка, пухляк	<i>Parus montanus</i>	C	12	11–100	101–1000
262	Московка	<i>Parus ater</i>	A	1	11–100	101–1000
265	Большая синица	<i>Parus major</i>	A	2	1–10	11–100
266	Поползень	<i>Sitta europaea</i>	A	1	1–10	11–100
267	Пищуха	<i>Certhia familiaris</i>	A	1	1–10	101–1000
268	Домовый воробей	<i>Passer domesticus</i>	C	12	11–100	101–1000
269	Полевой воробей	<i>Passer montanus</i>	C	12	11–100	101–1000
270	Зяблик	<i>Fringilla coelebs</i>	C	12	11–100	10001–100000
271	Вьюрок	<i>Fringilla montifringilla</i>	C	12	11–100	1001–10000
273	Чиж	<i>Spinus spinus</i>	A	1	11–100	1001–10000
274	Черноголовый щегол	<i>Carduelis carduelis</i>	A	1	1–10	101–1000
277	Обыкновенная чечётка	<i>Acanthis flammea</i>	A	1	11–100	1001–10000
279	Чечевица	<i>Carpodacus erythrinus</i>	B	4	11–100	1001–10000
282	Клёст-еловик	<i>Loxia curvirostra</i>	A	1	1–10	101–1000
284	Снегирь	<i>Pyrrhula pyrrhula</i>	B	4	1–10	1001–10000



288	Обыкновенная овсянка	<i>Emberiza citrinella</i>	В	7	1–10	101–1000
289	Камышовая овсянка	<i>Schoeniclus schoeniclus</i>	А	1	1–10	101–1000
291	Овсянка-ремеэ	<i>Ocyris rustica</i>	А	2	1–10	11–100
292	Овсянка-крошка	<i>Ocyris pusillus</i>	В	7	1–10	101–1000

## КВАДРАТ 40VDQ3

### РЕСПУБЛИКА КОМИ

Г.В. Бойко



#### СРОКИ РАБОТ

2017 г.

#### РАЗМЕР ОБСЛЕДОВАННОЙ ТЕРРИТОРИИ

25% площади квадрата

#### БИОТОПЫ

Осмотрены разнообразные биотопы, водоёмы обследованы в меньшей степени. Частично использованы опросные сведения.

Обследование квадрата проведено при финансовой поддержке Европейского совета по учётам птиц (ЕВСС), Швейцарского института орнитологии (Swiss Ornithological Institute) и швейцарского фонда MAVA.

#### СОСТАВ ВИДОВ, СТАТУС И ЧИСЛЕННОСТЬ ПТИЦ В КВАДРАТЕ

№ вида	Русское название вида	Латинское название вида	Статус (аббревиатура)		Число условно гнездящихся пар на обследованной территории	Оценка численности в квадрате (число условно гн. пар)
			А	В		
28	Кряква	<i>Anas platyrhynchos</i>	A	1	1–10	11–100
29	Чирок-свистун	<i>Anas crecca</i>	A	1	1–10	101–1000
49	Чёрный коршун	<i>Milvus migrans</i>	B	4	1–10	11–100
54	Тетеревятник	<i>Accipiter gentilis</i>	A	1	1–10	11–100
73	Белая куропатка	<i>Lagopus lagopus</i>	A	1	1–10	11–100
74	Тетерев	<i>Lyrurus tetrix</i>	C	12	11–100	101–1000
75	Глухарь	<i>Tetrao urogallus</i>	C	12	1–10	101–1000
76	Рябчик	<i>Tetrastes bonasia</i>	C	12	11–100	101–1000
91	Малый зуёк	<i>Charadrius dubius</i>	B	7	11–100	101–1000
97	Черныш	<i>Tringa ochropus</i>	B	7	1–10	101–1000
98	Фифи	<i>Tringa glareola</i>	B	7	1–10	101–1000
99	Большой улит	<i>Tringa nebularia</i>	B	7	1–10	11–100
103	Перевозчик	<i>Actitis hypoleucos</i>	B	7	1–10	101–1000
115	Бекас	<i>Gallinago gallinago</i>	B	4	1–10	11–100
117	Вальдшнеп	<i>Scolopax rusticola</i>	B	4	1–10	11–100
118	Большой кроншнеп	<i>Numenius arquata</i>	A	1	1–10	11–100
136	Сизая чайка	<i>Larus canus</i>	B	7	11–100	1001–10000
142	Речная крачка	<i>Sterna hirundo</i>	B	7	11–100	101–1000
146	Вяхирь	<i>Columba palumbus</i>	A	2	1–10	101–1000
148	Сизый голубь (городской)	<i>Columba livia f. domestica</i>	C	12	11–100	101–1000

151	Кукушка	<i>Cuculus canorus</i>	B	4	1–10	101–1000
152	Глухая кукушка	<i>Cuculus optatus</i>	B	4	1–10	101–1000
163	Длиннохвостая неясыть	<i>Strix uralensis</i>	B	4	1–10	11–100
166	Чёрный стриж	<i>Apus apus</i>	A	1	1–10	101–1000
174	Желна	<i>Dryocopus martius</i>	A	1	1–10	101–1000
175	Большой пёстрый дятел	<i>Dendrocopos major</i>	C	12	1–10	1001–10000
178	Малый пёстрый дятел	<i>Dendrocopos minor</i>	B	4	1–10	101–1000
179	Трёхпалый дятел	<i>Picoides tridactylus</i>	A	1	1–10	11–100
180	Береговушка	<i>Riparia riparia</i>	C	13	11–100	101–1000
181	Деревенская ласточка	<i>Hirundo rustica</i>	C	12	11–100	1001–10000
191a	Пятнистый конёк	<i>Anthus hodgsoni</i>	C	15	1–10	101–1000
194в	Горная трясогузка	<i>Motacilla cinerea</i>	B	7	1–10	101–1000
196	Белая трясогузка	<i>Motacilla alba</i>	C	12	11–100	101–1000
205	Сорока	<i>Pica pica</i>	C	12	11–100	101–1000
206	Кедровка	<i>Nucifraga caryocatactes</i>	A	1	1–10	11–100
209	Серая ворона	<i>Corvus cornix</i>	C	12	11–100	1001–10000
210	Ворон	<i>Corvus corax</i>	C	12	11–100	101–1000
211	Свиристель	<i>Bombycilla garrulus</i>	A	1	11–100	1001–10000
216	Речной сверчок	<i>Locustella fluviatilis</i>	A	2	1–10	11–100
220	Барсучок	<i>Acrocephalus schoenobaenus</i>	A	2	1–10	101–1000
221	Садовая камышевка	<i>Acrocephalus dumetorum</i>	A	2	1–10	101–1000
228	Славка-черноголовка	<i>Sylvia atricapilla</i>	A	2	1–10	11–100
229	Садовая славка	<i>Sylvia borin</i>	A	2	1–10	101–1000
231	Славка-завирушка	<i>Sylvia curruca</i>	B	6	11–100	1001–10000
232	Пеночка-весничка	<i>Phylloscopus trochilus</i>	A	2	11–100	1001–10000
233	Пеночка-теньковка	<i>Phylloscopus collybita</i>	A	2	1–10	101–1000
235	Зелёная пеночка	<i>Phylloscopus trochiloides</i>	A	2	1–10	101–1000
235б	Пеночка-таловка	<i>Phylloscopus borealis</i>	A	2	1–10	101–1000
237	Желтоголовый королёк	<i>Regulus regulus</i>	A	2	11–100	1001–10000
243	Черноголовый чекан	<i>Saxicola torquata</i>	B	7	1–10	1001–10000
244	Обыкновенная каменка	<i>Oenanthe oenanthe</i>	C	12	1–10	101–1000
245	Обыкновенная горихвостка	<i>Phoenicurus phoenicurus</i>	C	12	1–10	101–1000
247	Зарянка	<i>Erithacus rubecula</i>	A	2	1–10	1001–10000
249	Варакушка	<i>Luscinia svecica</i>	B	7	1–10	11–100
249a	Синехвостка	<i>Tarsiger cyanurus</i>	C	12	1–10	1001–10000
251	Рябинник	<i>Turdus pilaris</i>	C	12	11–100	1001–10000
253	Белобровик	<i>Turdus iliacus</i>	C	12	11–100	1001–10000
254	Певчий дрозд	<i>Turdus philomelos</i>	C	12	1–10	101–1000
255	Деряба	<i>Turdus viscivorus</i>	C	12	1–10	101–1000
256	Ополовник	<i>Aegithalos caudatus</i>	C	12	11–100	1001–10000
259	Буроголовая гаичка, пухляк	<i>Parus montanus</i>	C	12	11–100	101–1000
262	Московка	<i>Parus ater</i>	A	1	11–100	101–1000
265	Большая синица	<i>Parus major</i>	C	12	1–10	11–100
266	Поползень	<i>Sitta europaea</i>	A	1	1–10	11–100
267	Пищуха	<i>Certhia familiaris</i>	A	1	1–10	101–1000
268	Домовый воробей	<i>Passer domesticus</i>	C	12	11–100	1001–10000
269	Полевой воробей	<i>Passer montanus</i>	C	12	11–100	1001–10000
270	Зяблик	<i>Fringilla coelebs</i>	C	12	11–100	10001–100000
271	Вьюрок	<i>Fringilla montifringilla</i>	C	12	11–100	1001–10000
273	Чиж	<i>Spinus spinus</i>	A	1	11–100	1001–10000
274	Черноголовый щегол	<i>Carduelis carduelis</i>	A	1	1–10	101–1000
277	Обыкновенная чечётка	<i>Acanthis flammea</i>	B	4	11–100	1001–10000
279	Чечевица	<i>Carpodacus erythrurus</i>	B	4	11–100	1001–10000

282	Клёст-еловик	<i>Loxia curvirostra</i>	A	1	1–10	1001–10000
284	Снегирь	<i>Pyrrhula pyrrhula</i>	B	4	1–10	1001–10000
288	Обыкновенная овсянка	<i>Emberiza citrinella</i>	B	7	1–10	101–1000
289	Камышовая овсянка	<i>Schoeniclus schoeniclus</i>	A	1	1–10	101–1000
291	Овсянка-ремез	<i>Ocyris rustica</i>	A	2	1–10	11–100
292	Овсянка-крошка	<i>Ocyris pusillus</i>	B	7	1–10	101–1000

## КВАДРАТ 40VEM1

## ПЕРМСКИЙ КРАЙ

Г.В. Бойко



## СРОКИ РАБОТ

2017 г.

## РАЗМЕР ОБСЛЕДОВАННОЙ ТЕРРИТОРИИ

30% площади квадрата

## БИОТОПЫ

Осмотрены разнообразные биотопы, водоёмы обследованы в меньшей степени. Частично использованы опросные сведения.

Обследование квадрата проведено при финансовой поддержке Европейского совета по учётам птиц (ЕВСС), Швейцарского института орнитологии (Swiss Ornithological Institute) и швейцарского фонда MAVA.

**Прим. ред.** В 9-м выпуске ежегодника (2017, с. 763–765) был опубликован отчёт по данному квадрату А.И. Шепеля за более ранние годы. В 2017 г. исследования на этой территории были продолжены Г.В. Бойко. Для полного представления о составе авифауны квадрата в таблице мы приводим суммарные данные всех авторов.

## СОСТАВ ВИДОВ, СТАТУС И ЧИСЛЕННОСТЬ ПТИЦ В КВАДРАТЕ

№ вида	Русское название вида	Латинское название вида	Статус (аббревиатура)		Число условно гнездящихся пар на обследованной территории	Оценка численности в квадрате (число условно гн. пар)
2	Чернозобая гагара	<i>Gavia arctica</i>	С	12		1–10
28	Кряква	<i>Anas platyrhynchos</i>	С	12		101–1000
29	Чирок-свиистунок	<i>Anas crecca</i>	В	7		101–1000
31	Связь	<i>Anas penelope</i>	В	7		11–100
33	Чирок-трескунок	<i>Anas querquedula</i>	В	7		101–1000
41	Гоголь	<i>Bucephala clangula</i>	В	7		101–1000
47	Скопа	<i>Pandion haliaetus</i>	В	7		1–10
48	Осоед	<i>Pernis apivorus</i>	В	7		11–100
49	Чёрный коршун	<i>Milvus migrans</i>	С	12		101–1000
50	Полевой лунь	<i>Circus cyaneus</i>	А	1		11–100
54	Тетеревятник	<i>Accipiter gentilis</i>	В	7		11–100
55	Перепелятник	<i>Accipiter nisus</i>	С	12		101–1000
57	Канюк	<i>Buteo buteo</i>	С	12		11–100
69	Чеглок	<i>Falco subbuteo</i>	С	13		11–100
72	Пустельга	<i>Falco tinnunculus</i>	В	7		11–100
73	Белая куропатка	<i>Lagopus lagopus</i>	В	7		11–100
74	Тетерев	<i>Lyrurus tetrix</i>	С	12		101–1000
75	Глухарь	<i>Tetrao urogallus</i>	С	12		101–1000
76	Рябчик	<i>Tetrastes bonasia</i>	С	12		101–1000
79	Серый журавль	<i>Grus grus (grus)</i>	В	4		11–100

83	Коростель	<i>Crex crex</i>	B	4		101–1000
91	Малый зуёк	<i>Charadrius dubius</i>	B	7		101–1000
93	Чибис	<i>Vanellus vanellus</i>	B	7		101–1000
96	Кулик-сорока	<i>Haematopus ostralegus</i>	C	12		11–100
97	Черныш	<i>Tringa ochropus</i>	B	7		101–1000
98	Фифи	<i>Tringa glareola</i>	B	7		101–1000
99	Большой улит	<i>Tringa nebularia</i>	B	7		101–1000
103	Перевозчик	<i>Actitis hypoleucos</i>	B	7		1001–10000
115	Бекас	<i>Gallinago gallinago</i>	B	4		101–1000
117	Вальдшнеп	<i>Scolopax rusticola</i>	B	4		101–1000
118	Большой кроншнеп	<i>Numenius arquata</i>	B	7		11–100
119	Средний кроншнеп	<i>Numenius phaeopus</i>	B	7		11–100
136	Сизая чайка	<i>Larus canus</i>	B	7		101–1000
142	Речная крачка	<i>Sterna hirundo</i>	B	7		101–1000
146	Вяхирь	<i>Columba palumbus</i>	B	4		101–1000
148	Сизый голубь (городской)	<i>Columba livia f. domestica</i>	C	12		1001–10000
151	Кукушка	<i>Cuculus canorus</i>	B	4		101–1000
152	Глухая кукушка	<i>Cuculus optatus</i>	B	4		101–1000
154	Филин	<i>Bubo bubo</i>	C	16		1–10
155	Ушастая сова	<i>Asio otus</i>	C	12		11–100
156	Болотная сова	<i>Asio flammeus</i>	C	12		101–1000
163	Длиннохвостая неясыть	<i>Strix uralensis</i>	B	7		11–100
164	Бородатая неясыть	<i>Strix nebulosa</i>	B	4		11–100
165	Козодой	<i>Caprimulgus europaeus</i>	B	4		11–100
166	Чёрный стриж	<i>Apus apus</i>	C	13		1001–10000
171	Вертишейка	<i>Jynx torquilla</i>	B	4		101–1000
173	Седой дятел	<i>Picus canus</i>	A	1		11–100
174	Желна	<i>Dryocopus martius</i>	C	13		101–1000
175	Большой пёстрый дятел	<i>Dendrocopos major</i>	C	13		1001–10000
179	Трёхпалый дятел	<i>Picoides tridactylus</i>	B	7		11–100
180	Береговушка	<i>Riparia riparia</i>	C	13		1001–10000
181	Деревенская ласточка	<i>Hirundo rustica</i>	B	3		1001–10000
186	Полевой жаворонок	<i>Alauda arvensis</i>	A	2		11–100
191	Лесной конёк	<i>Anthus trivialis</i>	B	4		101–1000
191a	Пятнистый конёк	<i>Anthus hodgsoni</i>	A	2		1001–10000
194	Жёлтая трясогузка	<i>Motacilla flava</i>	B	7		101–1000
194в	Горная трясогузка	<i>Motacilla cinerea</i>	B	7		1001–10000
196	Белая трясогузка	<i>Motacilla alba</i>	B	7		1001–10000
197	Жулан	<i>Lanius collurio</i>	A	1		11–100
202	Скворец	<i>Sturnus vulgaris</i>	B	7		11–100
205	Сорока	<i>Pica pica</i>	C	11		1001–10000
206	Кедровка	<i>Nucifraga caryocatactes</i>	B	7		101–1000
207	Галка	<i>Corvus monedula</i>	B	6		1001–10000
209	Серая ворона	<i>Corvus cornix</i>	C	16		1001–10000
210	Ворон	<i>Corvus corax</i>	C	12		101–1000
211	Свиристель	<i>Bombycilla garrulus</i>	C	12		101–1000
213	Крапивник	<i>Troglodytes troglodytes</i>	B	4		101–1000
215	Лесная завирушка	<i>Prunella modularis</i>	A	2		1001–10000
216	Речной сверчок	<i>Locustella fluviatilis</i>	B	4		101–1000
217	Обыкновенный сверчок	<i>Locustella naevia</i>	A	2		101–1000
220	Барсучок	<i>Acrocephalus schoenobaenus</i>	A	2		101–1000
221	Садовая камышевка	<i>Acrocephalus dumetorum</i>	B	4		1001–10000
222	Болотная камышевка	<i>Acrocephalus palustris</i>	A	2		101–1000

226	Северная бормотушка	<i>Iduna caligata</i>	A	2		101–1000
228	Славка-черноголовка	<i>Sylvia atricapilla</i>	A	2		101–1000
229	Садовая славка	<i>Sylvia borin</i>	A	2		1001–10000
230	Серая славка	<i>Sylvia communis</i>	B	4		1001–10000
231	Славка-завирушка	<i>Sylvia curruca</i>	B	6		1001–10000
232	Пеночка-весничка	<i>Phylloscopus trochilus</i>	B	4		1001–10000
233	Пеночка-теньковка	<i>Phylloscopus collybita</i>	B	4		1001–10000
235	Зелёная пеночка	<i>Phylloscopus trochiloides</i>	B	4		1001–10000
235б	Пеночка-таловка	<i>Phylloscopus borealis</i>	B	4		1001–10000
237	Желтоголовый королёк	<i>Regulus regulus</i>	B	4		1001–10000
238	Мухоловка-пеструшка	<i>Ficedula hypoleuca</i>	B	7		1001–10000
240	Малая мухоловка	<i>Ficedula parva</i>	A	2		101–1000
241	Серая мухоловка	<i>Muscicapa striata</i>	C	12		101–1000
242	Луговой чекан	<i>Saxicola rubetra</i>	B	7		11–100
243	Черноголовый чекан	<i>Saxicola torquata</i>	B	7		1001–10000
244	Обыкновенная каменка	<i>Oenanthe oenanthe</i>	B	7		1001–10000
245	Обыкновенная горихвостка	<i>Phoenicurus phoenicurus</i>	B	4		1001–10000
247	Зарянка	<i>Erithacus rubecula</i>	B	4		1001–10000
248	Соловей	<i>Luscinia luscinia</i>	B	4		11–100
249	Варакушка	<i>Luscinia svecica</i>	B	7		1001–10000
249а	Синехвостка	<i>Tarsiger cyanurus</i>	A	2		101–1000
251	Рябинник	<i>Turdus pilaris</i>	B	7		10001–100000
252	Чёрный дрозд	<i>Turdus merula</i>	B	7		11–100
253	Белобровик	<i>Turdus iliacus</i>	B	7		1001–10000
254	Певчий дрозд	<i>Turdus philomelos</i>	B	4		1001–10000
254а	Пёстрый дрозд	<i>Zoothera varia</i>	B	4		101–1000
255	Деряба	<i>Turdus viscivorus</i>	B	7		101–1000
256	Ополовник	<i>Aegithalos caudatus</i>	C	12		1001–10000
259	Буроголовая гаичка, пухляк	<i>Parus montanus</i>	C	12		1001–10000
262	Московка	<i>Parus ater</i>	C	12		1001–10000
265	Большая синица	<i>Parus major</i>	C	12		1001–10000
266	Поползень	<i>Sitta europaea</i>	C	12		1001–10000
267	Пищуха	<i>Certhia familiaris</i>	A	1		1001–10000
268	Домовый воробей	<i>Passer domesticus</i>	C	12		1001–10000
269	Полевой воробей	<i>Passer montanus</i>	C	12		1001–10000
270	Зяблик	<i>Fringilla coelebs</i>	B	4		1001–10000
271	Вьюрок	<i>Fringilla montifringilla</i>	B	4		1001–10000
273	Чиж	<i>Spinus spinus</i>	B	4		10001–100000
274	Черноголовый щегол	<i>Carduelis carduelis</i>	A	2		1001–10000
275	Коноплянка	<i>Acanthis cannabina</i>	A	2		101–1000
277	Обыкновенная чечётка	<i>Acanthis flammea</i>	A	1		1001–10000
279	Чечевица	<i>Carpodacus erythrinus</i>	B	4		1001–10000
282	Клёст-еловик	<i>Loxia curvirostra</i>	C	12		10001–100000
284	Снегирь	<i>Pyrrhula pyrrhula</i>	C	12		10001–100000
286	Дубонос	<i>Coccothraustes coccothraustes</i>	C	12		11–100
288	Обыкновенная овсянка	<i>Emberiza citrinella</i>	B	4		101–1000
289	Камышовая овсянка	<i>Schoeniclus schoeniclus</i>	B	4		101–1000
291	Овсянка-ремез	<i>Ocyris rustica</i>	B	4		101–1000
293	Дубровник	<i>Ocyris aureolus</i>	B	4		11–100



## КВАДРАТ 40VEM2

### ПЕРМСКИЙ КРАЙ

Г.В. Бойко



#### СРОКИ РАБОТ

2017 г.

#### РАЗМЕР ОБСЛЕДОВАННОЙ ТЕРРИТОРИИ

20% площади квадрата

#### БИОТОПЫ

Осмотрены разнообразные биотопы, водоёмы обследованы в меньшей степени. Частично использованы опросные сведения.

Обследование квадрата проведено при финансовой поддержке Европейского совета по учётам птиц (ЕВСС), Швейцарского института орнитологии (Swiss Ornithological Institute) и швейцарского фонда MAVA.

**Прим. ред.** В 9-м выпуске ежегодника (2017, с. 766–768) был опубликован отчёт по данному квадрату А.И. Шепеля за более ранние годы. В 2017 г. исследования на этой территории были продолжены Г.В. Бойко.

Для полного представления о составе авифауны квадрата в таблице мы приводим суммарные данные всех авторов.

#### СОСТАВ ВИДОВ, СТАТУС И ЧИСЛЕННОСТЬ ПТИЦ В КВАДРАТЕ

№ вида	Русское название вида	Латинское название вида	Статус (аббревиатура)		Число условно гнездящихся пар на обследованной территории	Оценка численности в квадрате (число условно гн. пар)
28	Кряква	<i>Anas platyrhynchos</i>	В	7		101–1000
29	Чирок-свистун	<i>Anas crecca</i>	В	7		101–1000
33	Чирок-трескунок	<i>Anas querquedula</i>	В	7		11–100
41	Гоголь	<i>Bucephala clangula</i>	С	12		11–100
48	Осоед	<i>Pernis apivorus</i>	С	12		11–100
49	Чёрный коршун	<i>Milvus migrans</i>	В	7		11–100
50	Полевой лушь	<i>Circus cyaneus</i>	С	12		11–100
54	Тетеревятник	<i>Accipiter gentilis</i>	В	7		11–100
55	Перепелятник	<i>Accipiter nisus</i>	В	7		11–100
57	Канюк	<i>Buteo buteo</i>	В	7		101–1000
69	Чеглок	<i>Falco subbuteo</i>	С	12		11–100
72	Пустельга	<i>Falco tinnunculus</i>	С	12		11–100
73	Белая куропатка	<i>Lagopus lagopus</i>	В	7		11–100
74	Тетерев	<i>Lyrurus tetrix</i>	С	12		101–1000
75	Глухарь	<i>Tetrao urogallus</i>	С	12		101–1000
76	Рябчик	<i>Tetrastes bonasia</i>	С	12		101–1000
79	Серый журавль	<i>Grus grus (grus)</i>	В	4		11–100
83	Коростель	<i>Crex crex</i>	В	4		101–1000
91	Малый зуёк	<i>Charadrius dubius</i>	А	1		101–1000
97	Черныш	<i>Tringa ochropus</i>	В	7		101–1000



98	Фифи	<i>Tringa glareola</i>	B	7		11–100
103	Перевозчик	<i>Actitis hypoleucos</i>	C	12		1001–10000
115	Бекас	<i>Gallinago gallinago</i>	B	4		101–1000
117	Вальдшнеп	<i>Scolopax rusticola</i>	B	7		1001–10000
118	Большой кроншнеп	<i>Numenius arquata</i>	B	4		11–100
136	Сизая чайка	<i>Larus canus</i>	A	1		1001–10000
142	Речная крачка	<i>Sterna hirundo</i>	A	1		1001–10000
146	Вяхирь	<i>Columba palumbus</i>	B	7		101–1000
148	Сизый голубь (городской)	<i>Columba livia f.domestica</i>	B	3		11–100
151	Кукушка	<i>Cuculus canorus</i>	B	4		101–1000
152	Глухая кукушка	<i>Cuculus optatus</i>	B	4		101–1000
155	Ушастая сова	<i>Asio otus</i>	C	12		11–100
156	Болотная сова	<i>Asio flammeus</i>	C	12		11–100
163	Длиннохвостая неясыть	<i>Strix uralensis</i>	C	12		1–10
164	Бородатая неясыть	<i>Strix nebulosa</i>	C	12		1–10
166	Чёрный стриж	<i>Apus apus</i>	C	13		101–1000
171	Вертишейка	<i>Jynx torquilla</i>	B	4		11–100
174	Желна	<i>Dryocopus martius</i>	B	7		101–1000
175	Большой пёстрый дятел	<i>Dendrocopos major</i>	B	7		1001–10000
178	Малый пёстрый дятел	<i>Dendrocopos minor</i>	A	1		101–1000
179	Трёхпалый дятел	<i>Picoides tridactylus</i>	A	1		101–1000
180	Береговушка	<i>Riparia riparia</i>	C	13		101–1000
181	Деревенская ласточка	<i>Hirundo rustica</i>	B	7		1001–10000
191	Лесной конёк	<i>Anthus trivialis</i>	B	4		101–1000
191a	Пятнистый конёк	<i>Anthus hodgsoni</i>	B	4		1001–10000
194в	Горная трясогузка	<i>Motacilla cinerea</i>	A	1		101–1000
196	Белая трясогузка	<i>Motacilla alba</i>	C	12		101–1000
202	Скворец	<i>Sturnus vulgaris</i>	B	4		11–100
204	Сойка	<i>Garrulus glandarius</i>	B	7		11–100
205	Сорока	<i>Pica pica</i>	C	11		1001–10000
206	Кедровка	<i>Nucifraga caryocatactes</i>	A	1		11–100
207	Галка	<i>Corvus monedula</i>	B	3		101–1000
208	Грач	<i>Corvus frugilegus</i>	A	1		101–1000
209	Серая ворона	<i>Corvus cornix</i>	C	16		1001–10000
210	Ворон	<i>Corvus corax</i>	C	12		101–1000
211	Свиристель	<i>Bombycilla garrulus</i>	A	1		101–1000
213	Крапивник	<i>Troglodytes troglodytes</i>	A	2		11–100
216	Речной сверчок	<i>Locustella fluviatilis</i>	B	4		11–100
220	Барсучок	<i>Acrocephalus schoenobaenus</i>	A	2		101–1000
221	Садовая камышевка	<i>Acrocephalus dumetorum</i>	B	4		10001–100000
229	Садовая славка	<i>Sylvia borin</i>	B	4		1001–10000
230	Серая славка	<i>Sylvia communis</i>	B	4		101–1000
231	Славка-завирушка	<i>Sylvia curruca</i>	B	6		1001–10000
232	Пеночка-весничка	<i>Phylloscopus trochilus</i>	B	4		1001–10000
233	Пеночка-теньковка	<i>Phylloscopus collybita</i>	B	4		1001–10000
235	Зелёная пеночка	<i>Phylloscopus trochiloides</i>	A	2		1001–10000
235б	Пеночка-таловка	<i>Phylloscopus borealis</i>	A	2		1001–10000
237	Желтоголовый королек	<i>Regulus regulus</i>	C	12		1001–10000
238	Мухоловка-пеструшка	<i>Ficedula hypoleuca</i>	C	12		1001–10000
240	Малая мухоловка	<i>Ficedula parva</i>	A	2		11–100
242	Луговой чекан	<i>Saxicola rubetra</i>	C	12		11–100
243	Черноголовый чекан	<i>Saxicola torquata</i>	B	7		101–1000
244	Обыкновенная каменка	<i>Oenanthe oenanthe</i>	B	6		1001–10000

245	Обыкновенная горихвостка	<i>Phoenicurus phoenicurus</i>	C	12		1001–10000
247	Зарянка	<i>Eriothacus rubecula</i>	B	4		1001–10000
248	Соловей	<i>Luscinia luscinia</i>	B	4		101–1000
249	Варакушка	<i>Luscinia svecica</i>	B	7		101–1000
249a	Синехвостка	<i>Tarsiger cyanurus</i>	B	7		101–1000
251	Рябинник	<i>Turdus pilaris</i>	C	12		1001–10000
253	Белобровик	<i>Turdus iliacus</i>	C	12		10001–100000
254	Певчий дрозд	<i>Turdus philomelos</i>	A	2		1001–10000
254a	Пёстрый дрозд	<i>Zoothera varia</i>	A	2		101–1000
255	Деряба	<i>Turdus viscivorus</i>	B	7		101–1000
256	Ополовник	<i>Aegithalos caudatus</i>	C	12		1001–10000
259	Буроголовая гаичка, пухляк	<i>Parus montanus</i>	C	12		1001–10000
262	Московка	<i>Parus ater</i>	A	1		1001–10000
265	Большая синица	<i>Parus major</i>	C	12		101–1000
266	Поползень	<i>Sitta europaea</i>	A	1		11–100
267	Пищуха	<i>Certhia familiaris</i>	A	1		101–1000
268	Домовый воробей	<i>Passer domesticus</i>	B	3		11–100
269	Полевой воробей	<i>Passer montanus</i>	B	3		11–100
270	Зяблик	<i>Fringilla coelebs</i>	B	4		10001–100000
271	Вьюрок	<i>Fringilla montifringilla</i>	B	7		1001–10000
272	Зеленушка	<i>Chloris chloris</i>	B	4		101–1000
273	Чиж	<i>Spinus spinus</i>	B	7		10001–100000
277	Обыкновенная чечётка	<i>Acanthis flammea</i>	B	4		1001–10000
279	Чечевица	<i>Carpodacus erythrinus</i>	B	7		1001–10000
282	Клёст-еловик	<i>Loxia curvirostra</i>	C	12		1001–10000
284	Снегирь	<i>Pyrrhula pyrrhula</i>	C	12		1001–10000
288	Обыкновенная овсянка	<i>Emberiza citrinella</i>	B	7		1001–10000
289	Камышовая овсянка	<i>Schoeniclus schoeniclus</i>	A	1		101–1000
291	Овсянка-ремез	<i>Ocyris rustica</i>	A	2		101–1000

## КВАДРАТ 40VEN1

### ПЕРМСКИЙ КРАЙ

Г.В. Бойко



#### СРОКИ РАБОТ

2017 г.

#### РАЗМЕР ОБСЛЕДОВАННОЙ ТЕРРИТОРИИ

40% площади квадрата

#### БИОТОПЫ

Осмотрены разнообразные биотопы, открытые пространства и населённые пункты обследованы в меньшей степени. Частично использованы опросные сведения.

Обследование квадрата проведено при финансовой поддержке Европейского совета по учётам птиц (ЕВСС), Швейцарского института орнитологии (Swiss Ornithological Institute) и швейцарского фонда MAVA.

**Прим. ред.** В 9-м выпуске ежегодника (2017, с. 775–777) был опубликован отчёт по данному квадрату А.И. Шепеля за более ранние годы. В 2017 г. исследования на этой территории были продолжены Г.В. Бойко. Для полного

представления о составе авифауны квадрата в таблице мы приводим суммарные данные всех авторов.

#### СОСТАВ ВИДОВ, СТАТУС И ЧИСЛЕННОСТЬ ПТИЦ В КВАДРАТЕ

№ вида	Русское название вида	Латинское название вида	Статус (аббревиатура)		Число условно гнездящихся пар на обследованной территории	Оценка численности в квадрате (число условно гн. пар)
14	Серая цапля	<i>Ardea cinerea</i>	A	1		11–100
28	Кряква	<i>Anas platyrhynchos</i>	C	12		101–1000
29	Чирок-свистунок	<i>Anas crecca</i>	C	12		101–1000
31	Свиязь	<i>Anas penelope</i>	B	7		11–100
32	Шилохвость	<i>Anas acuta</i>	B	7		11–100
33	Чирок-трескунок	<i>Anas querquedula</i>	B	7		101–1000
34	Широконоска	<i>Anas clypeata</i>	B	7		11–100
38	Хохлатая чернеть	<i>Aythya fuligula</i>	B	7		11–100
41	Гоголь	<i>Bucephala clangula</i>	B	7		101–1000
45	Средний крохаль	<i>Mergus serrator</i>	B	7		11–100
46	Большой крохаль	<i>Mergus merganser</i>	B	7		101–1000
47	Скопа	<i>Pandion haliaetus</i>	B	3		1–10
48	Осоед	<i>Pernis apivorus</i>	B	3		11–100
49	Чёрный коршун	<i>Milvus migrans</i>	B	7		11–100
50	Полевой лунь	<i>Circus cyaneus</i>	B	3		11–100
54	Тетеревятник	<i>Accipiter gentilis</i>	B	7		11–100
55	Перепелятник	<i>Accipiter nisus</i>	C	16		101–1000
57	Канюк	<i>Buteo buteo</i>	C	16		101–1000
60	Большой подорлик	<i>Aquila clanga</i>	B	3		1–10
68	Сапсан	<i>Falco peregrinus</i>	B	3		1–10

69	Чеглок	<i>Falco subbuteo</i>	C	14		11–100
74	Тетерев	<i>Lyrurus tetrrix</i>	B	7		101–1000
75	Глухарь	<i>Tetrao urogallus</i>	C	12		1001–10000
76	Рябчик	<i>Tetrastes bonasia</i>	C	12		1001–10000
79	Серый журавль	<i>Grus grus (grus)</i>	B	4		11–100
81	Погоньш	<i>Porzana porzana</i>	B	4		11–100
83	Коростель	<i>Crex crex</i>	B	4		101–1000
91	Малый зуёк	<i>Charadrius dubius</i>	B	7		1001–10000
93	Чибис	<i>Vanellus vanellus</i>	C	12		101–1000
96	Кулик-сорока	<i>Haematopus ostralegus</i>	B	7		11–100
97	Черныш	<i>Tringa ochropus</i>	B	7		101–1000
98	Фифи	<i>Tringa glareola</i>	B	7		101–1000
99	Большой улит	<i>Tringa nebularia</i>	B	7		11–100
103	Перевозчик	<i>Actitis hypoleucos</i>	B	7		101–1000
115	Бекас	<i>Gallinago gallinago</i>	B	4		101–1000
116	Дупель	<i>Gallinago media</i>	B	4		11–100
117	Вальдшнеп	<i>Scolopax rusticola</i>	B	4		101–1000
118	Большой кроншнеп	<i>Numenius arquata</i>	B	7		11–100
120	Большой веретенник	<i>Limosa limosa (limosa)</i>	B	7		11–100
136	Сизая чайка	<i>Larus canus</i>	C	12		1001–10000
142	Речная крачка	<i>Sterna hirundo</i>	B	7		101–1000
146	Вяхирь	<i>Columba palumbus</i>	B	4		1001–10000
148	Сизый голубь (городской)	<i>Columba livia f.domestica</i>	B	3		11–100
151	Кукушка	<i>Cuculus canorus</i>	B	4		1001–10000
152	Глухая кукушка	<i>Cuculus optatus</i>	B	4		1001–10000
154	Филин	<i>Bubo bubo</i>	C	16		11–100
155	Ушастая сова	<i>Asio otus</i>	C	12		11–100
156	Болотная сова	<i>Asio flammeus</i>	B	4		11–100
158	Мохноногий сыч	<i>Aegolius funereus</i>	B	4		11–100
163	Длиннохвостая неясыть	<i>Strix uralensis</i>	B	7		11–100
165	Козодой	<i>Caprimulgus europaeus</i>	B	4		101–1000
166	Чёрный стриж	<i>Apus apus</i>	C	13		1001–10000
171	Вертишейка	<i>Jynx torquilla</i>	B	4		101–1000
174	Желна	<i>Dryocopus martius</i>	C	13		101–1000
175	Большой пёстрый дятел	<i>Dendrocopos major</i>	C	13		1001–10000
178	Малый пёстрый дятел	<i>Dendrocopos minor</i>	B	3		11–100
179	Трёхпалый дятел	<i>Picoides tridactylus</i>	A	1		101–1000
180	Береговушка	<i>Riparia riparia</i>	C	13		101–1000
181	Деревенская ласточка	<i>Hirundo rustica</i>	B	3		1001–10000
191	Лесной конёк	<i>Anthus trivialis</i>	B	4		101–1000
191a	Пятнистый конёк	<i>Anthus hodgsoni</i>	B	7		1001–10000
194	Жёлтая трясогузка	<i>Motacilla flava</i>	B	3		11–100
194в	Горная трясогузка	<i>Motacilla cinerea</i>	B	7		11–100
196	Белая трясогузка	<i>Motacilla alba</i>	B	7		1001–10000
205	Сорока	<i>Pica pica</i>	C	11		1001–10000
206	Кедровка	<i>Nucifraga caryocatactes</i>	B	7		1001–10000
209	Серая ворона	<i>Corvus cornix</i>	C	12		1001–10000
210	Ворон	<i>Corvus corax</i>	C	12		101–1000
211	Свиристель	<i>Bombycilla garrulus</i>	C	12		11–100
212	Оляпка	<i>Cinclus cinclus</i>	B	7		11–100
213	Крапивник	<i>Troglodytes troglodytes</i>	B	4		11–100
215	Лесная завирушка	<i>Prunella modularis</i>	A	2		1001–10000
216	Речной сверчок	<i>Locustella fluviatilis</i>	B	4		101–1000

217	Обыкновенный сверчок	<i>Locustella naevia</i>	A	2		101–1000
221	Садовая камышевка	<i>Acrocephalus dumetorum</i>	B	4		1001–10000
225	Зелёная пересмешка	<i>Hippolais icterina</i>	B	4		11–100
226	Северная бормотушка	<i>Iduna caligata</i>	A	2		1001–10000
228	Славка-черноголовка	<i>Sylvia atricapilla</i>	B	4		1001–10000
229	Садовая славка	<i>Sylvia borin</i>	B	4		1001–10000
230	Серая славка	<i>Sylvia communis</i>	A	2		1001–10000
231	Славка-завирушка	<i>Sylvia curruca</i>	B	4		1001–10000
232	Пеночка-весничка	<i>Phylloscopus trochilus</i>	B	4		1001–10000
233	Пеночка-теньковка	<i>Phylloscopus collybita</i>	B	4		1001–10000
235	Зелёная пеночка	<i>Phylloscopus trochiloides</i>	B	7		1001–10000
235б	Пеночка-таловка	<i>Phylloscopus borealis</i>	B	4		1001–10000
237	Желтоголовый королёк	<i>Regulus regulus</i>	B	4		1001–10000
240	Малая мухоловка	<i>Ficedula parva</i>	B	7		11–100
241	Серая мухоловка	<i>Muscicapa striata</i>	B	7		11–100
242	Луговой чекан	<i>Saxicola rubetra</i>	B	7		11–100
243	Черноголовый чекан	<i>Saxicola torquata</i>	B	7		1001–10000
244	Обыкновенная каменка	<i>Oenanthe oenanthe</i>	B	7		1001–10000
245	Обыкновенная горихвостка	<i>Phoenicurus phoenicurus</i>	B	6		1001–10000
247	Зарянка	<i>Eritacus rubecula</i>	B	7		1001–10000
248	Соловей	<i>Luscinia luscinia</i>	B	4		101–1000
249	Варакушка	<i>Luscinia svecica</i>	B	7		1001–10000
249а	Синехвостка	<i>Tarsiger cyanurus</i>	B	7		101–1000
251	Рябинник	<i>Turdus pilaris</i>	C	12		1001–10000
253	Белобровик	<i>Turdus iliacus</i>	C	12		1001–10000
254	Певчий дрозд	<i>Turdus philomelos</i>	C	12		1001–10000
254а	Пёстрый дрозд	<i>Zoothera varia</i>	B	4		11–100
255	Деряба	<i>Turdus viscivorus</i>	B	7		101–1000
256	Ополовник	<i>Aegithalos caudatus</i>	C	12		1001–10000
259	Буроголовая гаичка, пухляк	<i>Parus montanus</i>	C	12		1001–10000
262	Московка	<i>Parus ater</i>	C	12		1001–10000
265	Большая синица	<i>Parus major</i>	C	12		1001–10000
266	Поползень	<i>Sitta europaea</i>	C	12		1001–10000
267	Пищуха	<i>Certhia familiaris</i>	A	1		1001–10000
269	Полевой воробей	<i>Passer montanus</i>	B	6		1001–10000
270	Зяблик	<i>Fringilla coelebs</i>	B	7		10001–100000
271	Вьюрок	<i>Fringilla montifringilla</i>	B	4		1001–10000
272	Зеленушка	<i>Chloris chloris</i>	A	2		101–1000
273	Чиж	<i>Spinus spinus</i>	B	4		1001–10000
274	Черноголовый щегол	<i>Carduelis carduelis</i>	A	1		101–1000
279	Чечевица	<i>Carpodacus erythrinus</i>	B	4		1001–10000
282	Клёст-еловик	<i>Loxia curvirostra</i>	C	12		1001–10000
284	Снегирь	<i>Pyrrhula pyrrhula</i>	C	12		1001–10000
286	Дубонос	<i>Coccothraustes coccothraustes</i>	A	1		101–1000
288	Обыкновенная овсянка	<i>Emberiza citrinella</i>	B	4		101–1000
289	Камышовая овсянка	<i>Schoeniclus schoeniclus</i>	B	4		101–1000
291	Овсянка-ремез	<i>Ocyris rustica</i>	B	4		11–100



Река Колва поздним вечером ниже нежилой д. Петрецово

## КВАДРАТ 40VEN2

### ПЕРМСКИЙ КРАЙ

Г.В. Бойко



#### СРОКИ РАБОТ

2017 г.

#### РАЗМЕР ОБСЛЕДОВАННОЙ ТЕРРИТОРИИ

15% площади квадрата

#### БИОТОПЫ

Осмотрены разнообразные биотопы, водоёмы обследованы в меньшей степени. Частично использованы опросные сведения.

Обследование квадрата проведено при финансовой поддержке Европейского совета по учётам птиц (ЕВСС), Швейцарского института орнитологии (Swiss Ornithological Institute) и швейцарского фонда MAVA.

**Прим. ред.** В 9-м выпуске ежегодника (2017, с. 778–780) был опубликован отчёт по данному квадрату А.И. Шепеля за более ранние годы. В 2017 г. исследования на этой территории были продолжены Г.В. Бойко. Для полного представления о составе авифауны квадрата в таблице мы приводим суммарные данные всех авторов.

представления о составе авифауны квадрата в таблице мы приводим суммарные данные всех авторов.

#### СОСТАВ ВИДОВ, СТАТУС И ЧИСЛЕННОСТЬ ПТИЦ В КВАДРАТЕ

№ вида	Русское название вида	Латинское название вида	Статус (аббревиатура)		Число условно гнездящихся пар на обследованной территории	Оценка численности в квадрате (число условно гн. пар)
			С	В		
28	Кряква	<i>Anas platyrhynchos</i>	С	12		101–1000
29	Чирок-свистун	<i>Anas crecca</i>	С	12		101–1000
31	Свистуха	<i>Anas penelope</i>	В	7		11–100
41	Гоголь	<i>Bucephala clangula</i>	В	7		11–100
45	Средний крохаль	<i>Mergus serrator</i>	С	12		11–100
46	Большой крохаль	<i>Mergus merganser</i>	С	12		101–1000
47	Скопа	<i>Pandion haliaetus</i>	С	12		1–10
48	Осоed	<i>Pernis apivorus</i>	В	7		1–10
49	Чёрный коршун	<i>Milvus migrans</i>	С	12		101–1000
50	Полевой лунь	<i>Circus cyaneus</i>	С	12		11–100
54	Тетеревятник	<i>Accipiter gentilis</i>	С	12		11–100
55	Перепелятник	<i>Accipiter nisus</i>	С	12		11–100
57	Канюк	<i>Buteo buteo</i>	С	12		11–100
60	Большой подорлик	<i>Aquila clanga</i>	В	3		1–10
63	Беркут	<i>Aquila chrysaetos</i>	В	3		1–10
69	Чеглок	<i>Falco subbuteo</i>	С	12		11–100
73	Белая куропатка	<i>Lagopus lagopus</i>	С	12		11–100
74	Тетерев	<i>Lyrurus tetrix</i>	С	12		101–1000
75	Глухарь	<i>Tetrao urogallus</i>	С	12		101–1000
76	Рябчик	<i>Tetrastes bonasia</i>	С	12		101–1000

83	Коростель	<i>Crex crex</i>	B	4		11–100
89	Золотистая ржанка	<i>Pluvialis apricaria</i>	B	7		11–100
91	Малый зуёк	<i>Charadrius dubius</i>	B	7		101–1000
92	Хрустан	<i>Eudromias morinellus</i>	B	7		11–100
97	Черныш	<i>Tringa ochropus</i>	B	7		101–1000
98	Фифи	<i>Tringa glareola</i>	B	7		101–1000
99	Большой улит	<i>Tringa nebularia</i>	B	7		11–100
100	Травник	<i>Tringa totanus</i>	B	7		11–100
103	Перевозчик	<i>Actitis hypoleucos</i>	B	7		1001–10000
115	Бекас	<i>Gallinago gallinago</i>	B	7		11–100
116	Дупель	<i>Gallinago media</i>	B	7		11–100
117	Вальдшнеп	<i>Scolopax rusticola</i>	B	4		11–100
136	Сизая чайка	<i>Larus canus</i>	B	7		1001–10000
142	Речная крачка	<i>Sterna hirundo</i>	B	7		1001–10000
146	Вяхрь	<i>Columba palumbus</i>	B	7		101–1000
148	Сизый голубь (городской)	<i>Columba livia f. domestica</i>	B	3		11–100
151	Кукушка	<i>Cuculus canorus</i>	B	4		101–1000
152	Глухая кукушка	<i>Cuculus optatus</i>	B	4		101–1000
154	Филин	<i>Bubo bubo</i>	C	16		11–100
158	Мохноногий сыч	<i>Aegolius funereus</i>	B	4		11–100
160	Воробьиный сыч	<i>Glaucidium passerinum</i>	B	4		11–100
163	Длиннохвостая неясыть	<i>Strix uralensis</i>	B	4		101–1000
166	Чёрный стриж	<i>Apus apus</i>	C	13		101–1000
174	Желна	<i>Dryocopus martius</i>	B	7		101–1000
175	Большой пёстрый дятел	<i>Dendrocopos major</i>	B	7		1001–10000
178	Малый пёстрый дятел	<i>Dendrocopos minor</i>	B	7		101–1000
179	Трёхпалый дятел	<i>Picoides tridactylus</i>	B	7		1001–10000
180	Береговушка	<i>Riparia riparia</i>	A	1		101–1000
181	Деревенская ласточка	<i>Hirundo rustica</i>	A	1		101–1000
191	Лесной конёк	<i>Anthus trivialis</i>	B	4		11–100
191a	Пятнистый конёк	<i>Anthus hodgsoni</i>	B	4		1001–10000
192	Луговой конёк	<i>Anthus pratensis</i>	B	4		11–100
194	Жёлтая трясогузка	<i>Motacilla flava</i>	B	4		11–100
194в	Горная трясогузка	<i>Motacilla cinerea</i>	B	7		1001–10000
195a	Желтоголовая трясогузка	<i>Motacilla citreola</i>	B	7		11–100
196	Белая трясогузка	<i>Motacilla alba</i>	B	7		101–1000
197	Жулан	<i>Lanius collurio</i>	B	7		11–100
202	Скворец	<i>Sturnus vulgaris</i>	C	12		11–100
203	Кукша	<i>Perisoreus infaustus</i>	C	12		11–100
205	Сорока	<i>Pica pica</i>	B	3		101–1000
206	Кедровка	<i>Nucifraga caryocatactes</i>	B	7		101–1000
209	Серая ворона	<i>Corvus cornix</i>	B	7		1001–10000
210	Ворон	<i>Corvus corax</i>	C	12		101–1000
211	Свиристель	<i>Bombycilla garrulus</i>	C	12		101–1000
212	Оляпка	<i>Cinclus cinclus</i>	B	7		11–100
213	Крапивник	<i>Troglodytes troglodytes</i>	B	4		11–100
215	Лесная завирушка	<i>Prunella modularis</i>	B	4		11–100
216	Речной сверчок	<i>Locustella fluviatilis</i>	B	4		11–100
217a	Пятнистый сверчок	<i>Locustella lanceolata</i>	B	4		101–1000
220	Барсучок	<i>Acrocephalus schoenobaenus</i>	B	4		101–1000
221	Садовая камышевка	<i>Acrocephalus dumetorum</i>	B	4		101–1000
225	Зелёная пересмешка	<i>Hippolais icterina</i>	B	4		101–1000
228	Славка-черноголовка	<i>Sylvia atricapilla</i>	B	4		11–100



229	Садовая славка	<i>Sylvia borin</i>	B	4		1001–10000
230	Серая славка	<i>Sylvia communis</i>	B	4		101–1000
231	Славка-завирушка	<i>Sylvia curruca</i>	B	4		1001–10000
232	Пеночка-весничка	<i>Phylloscopus trochilus</i>	B	4		1001–10000
233	Пеночка-теньковка	<i>Phylloscopus collybita</i>	B	4		101–1000
235	Зелёная пеночка	<i>Phylloscopus trochiloides</i>	B	4		1001–10000
235б	Пеночка-таловка	<i>Phylloscopus borealis</i>	B	4		1001–10000
237	Желтоголовый королёк	<i>Regulus regulus</i>	C	12		1001–10000
238	Мухоловка-пеструшка	<i>Ficedula hypoleuca</i>	A	2		1001–10000
240	Малая мухоловка	<i>Ficedula parva</i>	C	12		11–100
241	Серая мухоловка	<i>Muscicapa striata</i>	C	12		11–100
242	Луговой чекан	<i>Saxicola rubetra</i>	C	12		11–100
243	Черноголовый чекан	<i>Saxicola torquata</i>	C	12		101–1000
244	Обыкновенная каменка	<i>Oenanthe oenanthe</i>	B	6		1001–10000
245	Обыкновенная горихвостка	<i>Phoenicurus phoenicurus</i>	C	12		1001–10000
247	Зарянка	<i>Erithacus rubecula</i>	B	7		1001–10000
249	Варакушка	<i>Luscinia svecica</i>	B	7		101–1000
249a	Синехвостка	<i>Tarsiger cyanurus</i>	C	12		101–1000
250	Чернозобый дрозд	<i>Turdus atrogularis</i>	C	12		11–100
251	Рябинник	<i>Turdus pilaris</i>	B	7		1001–10000
253	Белобровик	<i>Turdus iliacus</i>	B	7		10001–100000
254	Певчий дрозд	<i>Turdus philomelos</i>	B	4		1001–10000
254a	Пёстрый дрозд	<i>Zoothera varia</i>	B	4		101–1000
255	Деряба	<i>Turdus viscivorus</i>	B	7		101–1000
256	Ополовник	<i>Aegithalos caudatus</i>	C	12		1001–10000
259	Буроголовая гаичка, пухляк	<i>Parus montanus</i>	C	12		1001–10000
260	Сероголовая гаичка	<i>Parus cinctus</i>	B	4		11–100
262	Московка	<i>Parus ater</i>	C	12		1001–10000
265	Большая синица	<i>Parus major</i>	C	12		11–100
266	Поползень	<i>Sitta europaea</i>	C	12		11–100
267	Пищуха	<i>Certhia familiaris</i>	A	1		101–1000
270	Зяблик	<i>Fringilla coelebs</i>	B	4		10001–100000
271	Вьюрок	<i>Fringilla montifringilla</i>	B	4		1001–10000
273	Чиж	<i>Spinus spinus</i>	C	12		10001–100000
277	Обыкновенная чечётка	<i>Acanthis flammea</i>	C	12		1001–10000
279	Чечевица	<i>Carpodacus erythrinus</i>	B	4		1001–10000
280	Щур	<i>Pinicola enucleator</i>	C	12		11–100
282	Клёст-еловик	<i>Loxia curvirostra</i>	C	12		1001–10000
283	Белокрылый клёст	<i>Loxia leucoptera</i>	C	12		11–100
284	Снегирь	<i>Pyrrhula pyrrhula</i>	C	12		1001–10000
288	Обыкновенная овсянка	<i>Emberiza citrinella</i>	B	7		101–1000
289	Камышовая овсянка	<i>Schoeniclus schoeniclus</i>	B	4		1001–10000
291	Овсянка-ремез	<i>Ocyris rustica</i>	B	4		101–1000
292	Овсянка-крошка	<i>Ocyris pusillus</i>	B	4		101–1000
293	Дубровник	<i>Ocyris aureolus</i>	B	4		1–10

## КВАДРАТ 40VEN4

## ПЕРМСКИЙ КРАЙ

Г.В. Бойко

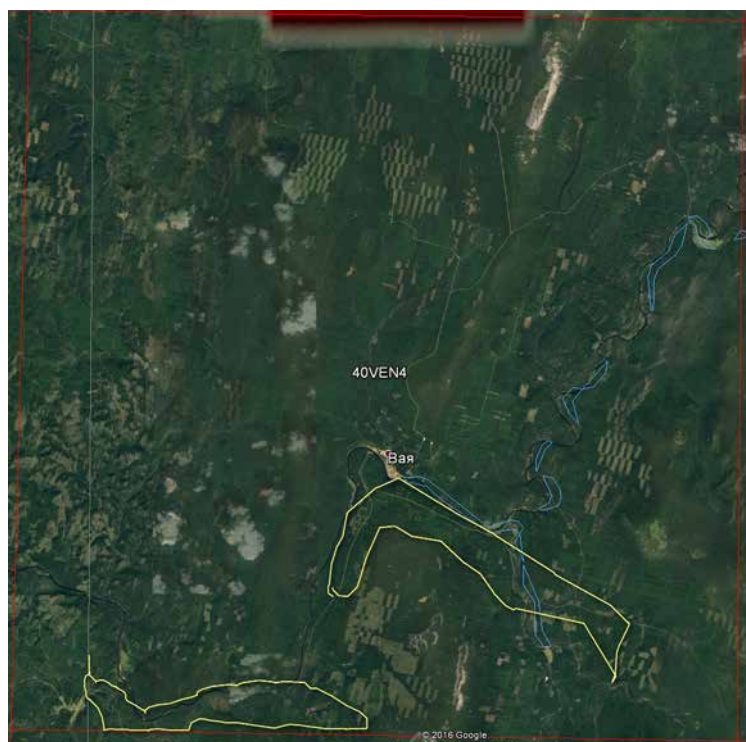

### СРОКИ РАБОТ

2017 г.

### РАЗМЕР ОБСЛЕДОВАННОЙ ТЕРРИТОРИИ

20% площади квадрата

### БИОТОПЫ

Осмотрены разнообразные биотопы, водоёмы обследованы в меньшей степени. Частично использованы опросные сведения.

Обследование квадрата проведено при финансовой поддержке Европейского совета по учётам птиц (ЕВСС), Швейцарского института орнитологии (Swiss Ornithological Institute) и швейцарского фонда MAVA.

**Прим. ред.** В 9-м выпуске ежегодника (2017, с. 781–782) был опубликован отчёт по данному квадрату А.И. Шепеля за более ранние годы. В 2017 г. исследования на этой территории были продолжены Г.В. Бойко. Для полного представления о составе

авифауны квадрата в таблице мы приводим суммарные данные всех авторов.

### СОСТАВ ВИДОВ, СТАТУС И ЧИСЛЕННОСТЬ ПТИЦ В КВАДРАТЕ

№ вида	Русское название вида	Латинское название вида	Статус (аббревиатура)		Число условно гнездящихся пар на обследованной территории	Оценка численности в квадрате (число условно гн. пар)
23	Лебедь-шипун	<i>Cygnus olor</i>	A	1		1–10
28	Кряква	<i>Anas platyrhynchos</i>	C	12		101–1000
29	Чирок-свистун	<i>Anas crecca</i>	C	12		101–1000
31	Свистуха	<i>Anas penelope</i>	A	1		11–100
32	Шилохвость	<i>Anas acuta</i>	A	1		11–100
45	Средний крохаль	<i>Mergus serrator</i>	C	12		11–100
46	Большой крохаль	<i>Mergus merganser</i>	C	12		101–1000
48	Осоed	<i>Pernis apivorus</i>	C	12		11–100
49	Чёрный коршун	<i>Milvus migrans</i>	C	12		101–1000
50	Полевой лунь	<i>Circus cyaneus</i>	A	1		11–100
54	Тетеревятник	<i>Accipiter gentilis</i>	C	12		11–100
55	Перепелятник	<i>Accipiter nisus</i>	C	12		11–100
57	Канюк	<i>Buteo buteo</i>	B	7		11–100
60	Большой подорлик	<i>Aquila clanga</i>	C	16		1–10
69	Чеглок	<i>Falco subbuteo</i>	C	16		11–100
70	Дербник	<i>Falco columbarius</i>	C	16		1–10
72	Пустельга	<i>Falco tinnunculus</i>	C	12		1–10
73	Белая куропатка	<i>Lagopus lagopus</i>	C	12		11–100

73а	Тундряная куропатка	<i>Lagopus mutus</i>	С	12		11–100
74	Тетерев	<i>Lyrurus tetrrix</i>	С	12		101–1000
75	Глухарь	<i>Tetrao urogallus</i>	С	12		101–1000
76	Рябчик	<i>Tetrastes bonasia</i>	С	12		101–1000
83	Коростель	<i>Crex crex</i>	В	7		11–100
91	Малый зуёк	<i>Charadrius dubius</i>	А	1		101–1000
97	Черныш	<i>Tringa ochropus</i>	С	12		101–1000
99	Большой улит	<i>Tringa nebularia</i>	В	7		11–100
103	Перевозчик	<i>Actitis hypoleucos</i>	В	7		1001–10000
115	Бекас	<i>Gallinago gallinago</i>	В	4		11–100
117	Вальдшнеп	<i>Scolopax rusticola</i>	В	4		11–100
136	Сизая чайка	<i>Larus canus</i>	А	1		1001–10000
142	Речная крачка	<i>Sterna hirundo</i>	В	7		1001–10000
146	Вяхрь	<i>Columba palumbus</i>	А	1		101–1000
151	Кукушка	<i>Cuculus canorus</i>	В	4		1001–10000
152	Глухая кукушка	<i>Cuculus optatus</i>	В	4		101–1000
154	Филин	<i>Bubo bubo</i>	С	16		11–100
161	Ястребиная сова	<i>Surnia ulula</i>	С	12		11–100
163	Длиннохвостая неясыть	<i>Strix uralensis</i>	А	1		101–1000
165	Козодой	<i>Caprimulgus europaeus</i>	В	4		11–100
166	Чёрный стриж	<i>Apus apus</i>	С	13		1001–10000
174	Желна	<i>Dryocopus martius</i>	С	13		1001–10000
175	Большой пёстрый дятел	<i>Dendrocopos major</i>	С	13		10001–100000
178	Малый пёстрый дятел	<i>Dendrocopos minor</i>	А	1		101–1000
179	Трёхпалый дятел	<i>Picoides tridactylus</i>	А	1		1001–10000
180	Береговушка	<i>Riparia riparia</i>	А	1		101–1000
181	Деревенская ласточка	<i>Hirundo rustica</i>	А	1		101–1000
191	Лесной конёк	<i>Anthus trivialis</i>	В	4		11–100
191а	Пятнистый конёк	<i>Anthus hodgsoni</i>	В	4		1001–10000
194	Жёлтая трясогузка	<i>Motacilla flava</i>	В	7		11–100
194в	Горная трясогузка	<i>Motacilla cinerea</i>	В	7		1001–10000
196	Белая трясогузка	<i>Motacilla alba</i>	В	7		1001–10000
205	Сорока	<i>Pica pica</i>	С	11		101–1000
206	Кедровка	<i>Nucifraga caryocatactes</i>	В	7		1001–10000
209	Серая ворона	<i>Corvus cornix</i>	А	1		1001–10000
210	Ворон	<i>Corvus corax</i>	С	12		101–1000
211	Свиристель	<i>Bombycilla garrulus</i>	А	1		101–1000
212	Оляпка	<i>Cinclus cinclus</i>	В	7		11–100
213	Крапивник	<i>Troglodytes troglodytes</i>	А	2		11–100
214а	Черногорлая завирушка	<i>Prunella atrogularis</i>	В	4		11–100
217	Обыкновенный сверчок	<i>Locustella naevia</i>	В	4		11–100
220	Барсучок	<i>Acrocephalus schoenobaenus</i>	А	2		101–1000
221	Садовая камышевка	<i>Acrocephalus dumetorum</i>	В	4		1001–10000
229	Садовая славка	<i>Sylvia borin</i>	В	4		1001–10000
231	Славка-завирушка	<i>Sylvia curruca</i>	В	6		1001–10000
232	Пеночка-весничка	<i>Phylloscopus trochilus</i>	В	4		10001–100000
233	Пеночка-теньковка	<i>Phylloscopus collybita</i>	В	4		101–1000
235	Зелёная пеночка	<i>Phylloscopus trochiloides</i>	В	4		1001–10000
235б	Пеночка-таловка	<i>Phylloscopus borealis</i>	В	4		10001–100000
237	Желтоголовый королёк	<i>Regulus regulus</i>	А	2		1001–10000
238	Мухоловка-пеструшка	<i>Ficedula hypoleuca</i>	А	2		1001–10000
240	Малая мухоловка	<i>Ficedula parva</i>	А	2		11–100
243	Черноголовый чекан	<i>Saxicola torquata</i>	В	7		1001–10000

244	Обыкновенная каменка	<i>Oenanthe oenanthe</i>	B	6		1001–10000
245	Обыкновенная горихвостка	<i>Phoenicurus phoenicurus</i>	B	6		1001–10000
249	Варакушка	<i>Luscinia svecica</i>	B	7		101–1000
249a	Синехвостка	<i>Tarsiger cyanurus</i>	B	4		1001–10000
250	Чернозобый дрозд	<i>Turdus atrogularis</i>	B	7		11–100
251	Рябинник	<i>Turdus pilaris</i>	B	7		10001–100000
253	Белобровик	<i>Turdus iliacus</i>	C	15		10001–100000
254	Певчий дрозд	<i>Turdus philomelos</i>	A	2		1001–10000
254a	Пёстрый дрозд	<i>Zoothera varia</i>	B	4		101–1000
255	Деряба	<i>Turdus viscivorus</i>	B	7		101–1000
256	Ополовник	<i>Aegithalos caudatus</i>	A	1		1001–10000
259	Буроголовая гаичка, пухляк	<i>Parus montanus</i>	B	7		1001–10000
262	Московка	<i>Parus ater</i>	A	1		1001–10000
265	Большая синица	<i>Parus major</i>	C	12		101–1000
266	Поползень	<i>Sitta europaea</i>	B	7		1001–10000
267	Пищуха	<i>Certhia familiaris</i>	B	7		1001–10000
270	Зяблик	<i>Fringilla coelebs</i>	A	2		10001–100000
271	Вьюрок	<i>Fringilla montifringilla</i>	B	7		10001–100000
273	Чиж	<i>Spinus spinus</i>	B	7		1001–10000
277	Обыкновенная чечётка	<i>Acanthis flammea</i>	B	4		1001–10000
279	Чечевица	<i>Carpodacus erythrinus</i>	B	4		1001–10000
280	Щур	<i>Pinicola enucleator</i>	B	4		11–100
282	Клёст-еловик	<i>Loxia curvirostra</i>	C	12		1001–10000
283	Белокрылый клёст	<i>Loxia leucoptera</i>	A	1		101–1000
284	Снегирь	<i>Pyrrhula pyrrhula</i>	C	12		1001–10000
288	Обыкновенная овсянка	<i>Emberiza citrinella</i>	B	7		101–1000
289	Камышовая овсянка	<i>Schoeniclus schoeniclus</i>	C	12		101–1000
291	Овсянка-ремез	<i>Ocyris rustica</i>	C	12		11–100
292	Овсянка-крошка	<i>Ocyris pusillus</i>	C	12		11–100
293	Дубровник	<i>Ocyris aureolus</i>	C	12		11–100

## КВАДРАТ 40VFK1

### ПЕРМСКИЙ КРАЙ, СВЕРДЛОВСКАЯ ОБЛАСТЬ

В.Е. Поляков, А.В. Сесин



#### СРОКИ РАБОТ

2016–2017 гг.

#### РАЗМЕР ОБСЛЕДОВАННОЙ ТЕРРИТОРИИ

~10% общей площади. Обследованы северная, западная и южная части квадрата. Красным цветом на карте показаны автомобильные маршруты, от них в разные стороны прокладывали радиальные пешие маршруты протяжённостью 3–5 км, на которых проводили наблюдения и учёты.

#### ОПИСАНИЕ КВАДРАТА

Вся территория квадрата по лесорастительному районированию относится к среднетаёжному округу среднеуральской низкогорной провинции. Она имеет низкогорный рельеф, покрыта смешанным хвойно-мелколиственным лесом. Практически вся территория квадрата хорошо дренирована, без заболоченностей. Приблизительно по восточной трети квадрата в меридианальном направлении проходит водораздел. К востоку от него находятся истоки и

верховья р. Туры (приток Тобола), протекающей в восточном направлении. К западу от водораздела протекают крупные притоки р. Чусовой — реки Серебряная и Койва. Практически вся территория квадрата покрыта лесами, большая часть из них вторичные мелколиственные и смешанные (сосново-берёзовые). Коренные тёмнохвойные леса (елово-пихтовые с участием сосны сибирской, берёзы белой) сохранились лишь местами по крутым склонам и по долинам рек. Из населённых пунктов в пределах Свердловской области есть только две железнодорожных станции: Азиатская и Хребет-Уральский, в границах Пермского края — рабочие посёлки Горнозаводского района: Бисер и Тёплая гора, все они занимают площадь менее 1%.

Обследование квадрата в 2016–2017 гг. проведено при финансовой поддержке Департамента по охране, контролю и регулированию использования животного мира Свердловской области, а также Программы «Птицы Москвы и Подмосковья».

#### ЛИТЕРАТУРА

- Бойко Г.В. 2013. Квадрат 40VFJ3. Свердловская область. — Фауна и население птиц Европейской России. Ежегодник Программы «Птицы Москва и Подмосковья», 1: 887–890.
- Бойко Г.В. 2013. Квадрат 40VFK4. Свердловская область. — Фауна и население птиц Европейской России. Ежегодник Программы «Птицы Москва и Подмосковья», 1: 895–898.
- Лупинос М.Ю. 2013. Квадрат 40VFJ1. Свердловская область. — Фауна и население птиц Европейской России. Ежегодник Программы «Птицы Москва и Подмосковья», 1: 880–882.
- Рябицев В.К. 2014. Птицы Сибири: справочник-определитель: в 2 т. Екатеринбург, Т. 2, 454 с.
- Рябицев В.К. 2008. Птицы Урала, Приуралья и Западной Сибири: справочник-определитель. 3-е издание, исправленное и дополненное. Екатеринбург, 634 с.

#### СОСТАВ ВИДОВ, СТАТУС И ЧИСЛЕННОСТЬ ПТИЦ В КВАДРАТЕ

№ вида	Русское название вида	Латинское название вида	Статус (аббревиатура)		Число условно гнездящихся пар на обследованной территории	Оценка численности в квадрате (число условно гн. пар)
			А	1		
14	Серая цапля	<i>Ardea cinerea</i>	А	1	1–10	1–10

28	Кряква	<i>Anas platyrhynchos</i>	A	1	11–100	101–1000
29	Чирок-свиистунок	<i>Anas crecca</i>	A	1	11–100	101–1000
31	Свиззь	<i>Anas penelope</i>	A	1	1–10	101–1000
32	Шилохвость	<i>Anas acuta</i>	A	1		11–100
33	Чирок-трескунок	<i>Anas querquedula</i>	A	1		11–100
41	Гоголь	<i>Bucephala clangula</i>	C	12	1–10	101–1000
46	Большой крохаль	<i>Mergus merganser</i>	A	1		11–100
48	Осоед	<i>Pernis apivorus</i>	B	4	1–10	11–100
49	Чёрный коршун	<i>Milvus migrans</i>	B	6	1–10	101–1000
50	Полевой лунь	<i>Circus cyaneus</i>	A	1	1–10	11–100
54	Тетеревятник	<i>Accipiter gentilis</i>	A	1	1–10	101–1000
55	Перепелятник	<i>Accipiter nisus</i>	C	11	1–10	101–1000
57	Канюк	<i>Buteo buteo</i>	B	6	1–10	101–1000
64	Орлан-белохвост	<i>Haliaeetus albicilla</i>	A	1		1–10
68	Сапсан	<i>Falco peregrinus</i>	B	7	1–10	1–10
69	Челлок	<i>Falco subbuteo</i>	B	4	1–10	11–100
71	Кобчик	<i>Falco vespertinus</i>	A	1		1–10
72	Пустельга	<i>Falco tinnunculus</i>	A	1		11–100
74	Тетерев	<i>Lyrurus tetrix</i>	B	5	1–10	101–1000
75	Глухарь	<i>Tetrao urogallus</i>	C	12	1–10	1001–10000
76	Рябчик	<i>Tetrastes bonasia</i>	C	12	11–100	10001–100000
91	Малый зуёк	<i>Charadrius dubius</i>	C	10	1–10	101–1000
97	Черныш	<i>Tringa ochropus</i>	B	7	1–10	1001–10000
99	Большой улит	<i>Tringa nebularia</i>	B	7	1–10	101–1000
103	Перевозчик	<i>Actitis hypoleucos</i>	B	7	11–100	1001–10000
104	Мородунка	<i>Xenus cinereus</i>	A	2	1–10	11–100
117	Вальдшнеп	<i>Scolopax rusticola</i>	B	4	1–10	1001–10000
136	Сизая чайка	<i>Larus canus</i>	B	7	11–100	101–1000
142	Речная крачка	<i>Sterna hirundo</i>	B	7	11–100	101–1000
146	Вяхирь	<i>Columba palumbus</i>	B	4	1–10	1001–10000
148	Сизый голубь (городской)	<i>Columba livia f.domestica</i>	B	5	1–10	11–100
1506	Большая горлица	<i>Streptopelia orientalis</i>	B	4	1–10	101–1000
151	Кукушка	<i>Cuculus canorus</i>	B	4	1–10	1001–10000
152	Глухая кукушка	<i>Cuculus optatus</i>	B	4	1–10	1001–10000
154	Филин	<i>Bubo bubo</i>	A	2	1–10	1–10
155	Ушастая сова	<i>Asio otus</i>	B	5	1–10	101–1000
158	Мохноногий сыч	<i>Aegolius funereus</i>	B	4	1–10	101–1000
160	Воробьиный сыч	<i>Glaucidium passerinum</i>	B	4	1–10	101–1000
163	Длиннохвостая неясыть	<i>Strix uralensis</i>	A	2	1–10	101–1000
164	Бородатая неясыть	<i>Strix nebulosa</i>	B	4	1–10	11–100
165	Козодой	<i>Caprimulgus europaeus</i>	B	4	1–10	101–1000
166	Чёрный стриж	<i>Apus apus</i>	A	1	1–10	101–1000
171	Вертишейка	<i>Jynx torquilla</i>	B	4	1–10	101–1000
173	Седой дятел	<i>Picus canus</i>	A	1	1–10	101–1000
174	Желна	<i>Dryocopus martius</i>	A	1	1–10	1001–10000
175	Большой пёстрый дятел	<i>Dendrocopos major</i>	C	16	1–10	1001–10000
177	Белоспинный дятел	<i>Dendrocopos leucotos</i>	B	4	1–10	1001–10000
178	Малый пёстрый дятел	<i>Dendrocopos minor</i>	B	6	1–10	1001–10000
179	Трёхпалый дятел	<i>Picoides tridactylus</i>	B	4	1–10	1001–10000
181	Деревенская ласточка	<i>Hirundo rustica</i>	B	6	11–100	101–1000
182	Воронок	<i>Delichon urbica</i>	C	11	1–10	1–10
191	Лесной конёк	<i>Anthus trivialis</i>	B	4	1–10	1001–10000
191a	Пятнистый конёк	<i>Anthus hodgsoni</i>	C	15	11–100	1001–10000

194в	Горная трясогузка	<i>Motacilla cinerea</i>	С	13	1–10	1001–10000
196	Белая трясогузка	<i>Motacilla alba</i>	В	4	1–10	101–1000
197	Жулан	<i>Lanius collurio</i>	А	1		11–100
201	Иволга	<i>Oriolus oriolus</i>	В	4	1–10	101–1000
202	Скворец	<i>Sturnus vulgaris</i>	В	4	1–10	101–1000
203	Кукша	<i>Perisoreus infaustus</i>	А	1		11–100
204	Сойка	<i>Garrulus glandarius</i>	В	4	1–10	101–1000
205	Сорока	<i>Pica pica</i>	С	11	1–10	101–1000
206	Кедровка	<i>Nucifraga caryocatactes</i>	В	3	1–10	11–100
207	Галка	<i>Corvus monedula</i>	В	3	1–10	11–100
209	Серая ворона	<i>Corvus cornix</i>	В	4	1–10	101–1000
210	Ворон	<i>Corvus corax</i>	С	11	1–10	101–1000
212	Оляпка	<i>Cinclus cinclus</i>	В	6	1–10	11–100
213	Крапивник	<i>Troglodytes troglodytes</i>	В	4	1–10	11–100
215	Лесная завирушка	<i>Prunella modularis</i>	В	4	1–10	101–1000
217а	Пятнистый сверчок	<i>Locustella lanceolata</i>	В	4	1–10	101–1000
220	Барсучок	<i>Acrocephalus schoenobaenus</i>	В	4	1–10	101–1000
221	Садовая камышевка	<i>Acrocephalus dumetorum</i>	В	4	11–100	1001–10000
225	Зелёная пересмешка	<i>Hippolais icterina</i>	А	1		11–100
228	Славка-черноголовка	<i>Sylvia atricapilla</i>	В	4	1–10	11–100
229	Садовая славка	<i>Sylvia borin</i>	В	4	11–100	1001–10000
230	Серая славка	<i>Sylvia communis</i>	С	15	1–10	1001–10000
231	Славка-завирушка	<i>Sylvia curruca</i>	В	7	11–100	1001–10000
232	Пеночка-весничка	<i>Phylloscopus trochilus</i>	В	4	11–100	10001–100000
233-1	Пеночка-теньковка сибирская	<i>Phylloscopus collybita tristis</i>	В	4	11–100	10001–100000
235	Зелёная пеночка	<i>Phylloscopus trochiloides</i>	В	4	11–100	10001–100000
237	Желтоголовый королёк	<i>Regulus regulus</i>	В	4	1–10	1001–10000
238	Мухоловка-пеструшка	<i>Ficedula hypoleuca</i>	В	4	1–10	1001–10000
240	Малая мухоловка	<i>Ficedula parva</i>	В	4	1–10	1001–10000
241	Серая мухоловка	<i>Muscicapa striata</i>	В	4	1–10	1001–10000
243	Черноголовый чекан	<i>Saxicola torquata</i>	В	4	11–100	101–1000
244	Обыкновенная каменка	<i>Oenanthe oenanthe</i>	В	4	1–10	101–1000
245	Обыкновенная горихвостка	<i>Phoenicurus phoenicurus</i>	В	7	1–10	1001–10000
247	Зарянка	<i>Erithacus rubecula</i>	В	7	11–100	10001–100000
248а	Соловей красношейка	<i>Luscinia calliope</i>	В	4	1–10	11–100
249	Варакушка	<i>Luscinia svecica</i>	В	4	11–100	1001–10000
251	Рябинник	<i>Turdus pilaris</i>	С	16	11–100	10001–100000
253	Белобровик	<i>Turdus iliacus</i>	С	12	11–100	1001–10000
254	Певчий дрозд	<i>Turdus philomelos</i>	В	4	11–100	10001–100000
254а	Пёстрый дрозд	<i>Zoothera varia</i>	В	4	1–10	101–1000
255	Деряба	<i>Turdus viscivorus</i>	В	4	1–10	101–1000
256	Ополовник	<i>Aegithalos caudatus</i>	С	12	11–100	1001–10000
259	Буроголовая гаичка, пухляк	<i>Parus montanus</i>	В	4	11–100	10001–100000
262	Московка	<i>Parus ater</i>	В	4	1–10	1001–10000
265	Большая синица	<i>Parus major</i>	В	4	1–10	10001–100000
266	Поползень	<i>Sitta europaea</i>	С	13	1–10	1001–10000
267	Пищуха	<i>Certhia familiaris</i>	А	1	1–10	1001–10000
268	Домовый воробей	<i>Passer domesticus</i>	В	6	11–100	101–1000
269	Полевой воробей	<i>Passer montanus</i>	В	4	1–10	101–1000
270	Зяблик	<i>Fringilla coelebs</i>	В	4	11–100	10001–100000
271	Вьюрок	<i>Fringilla montifringilla</i>	В	4	11–100	1001–10000
272	Зеленушка	<i>Chloris chloris</i>	А	1	1–10	11–100
273	Чиж	<i>Spinus spinus</i>	А	1	1–10	1001–10000

274	Черноголовый щегол	<i>Carduelis carduelis</i>	В	4	1–10	101–1000
275	Коноплянка	<i>Acanthis cannabina</i>	А	1		11–100
279	Чечевица	<i>Carpodacus erythrinus</i>	В	4	11–100	1001–10000
282	Клёст-еловик	<i>Loxia curvirostra</i>	С	12	11–100	1001–10000
283	Белокрылый клёст	<i>Loxia leucoptera</i>	А	1	1–10	101–1000
284	Снегирь	<i>Pyrrhula pyrrhula</i>	В	6	11–100	1001–10000
286	Дубонос	<i>Coccothraustes coccothraustes</i>	В	3	1–10	101–1000
291	Овсянка-ремез	<i>Ocyris rustica</i>	В	5	1–10	101–1000



## КВАДРАТ 40VFK2

### СВЕРДЛОВСКАЯ ОБЛАСТЬ

В.Е. Поляков, А.В. Сесин



#### СРОКИ РАБОТ

2016–2017 гг.

#### РАЗМЕР ОБСЛЕДОВАННОЙ ТЕРРИТОРИИ

~10% общей площади. Обследована средняя часть квадрата в широтном направлении. Красным цветом на карте показаны автомобильные маршруты, от них в разные стороны прокладывали радиальные пешие маршруты протяжённостью 3–5 км, на которых проводили наблюдения и учёты.

#### ОПИСАНИЕ КВАДРАТА

Большая часть территории квадрата по лесорастительному районированию относится к среднетаёжному округу среднеуральской низкогорной провинции. Юго-западный угол относится к южнотаёжному округу той же провинции. Она имеет низкогорный рельеф, покрыта смешанным хвойно-мелколиственным лесом. Практически вся территория квадрата хорошо дренирована, без заболоченностей. Вдоль восточной

границы квадрата в меридианальном направлении проходит уральский водораздел. Самая крупная река Чусовая (приток Камы) протекает с юга на север вдоль западной границы квадрата. Её крупный приток Серебрянка протекает через центральную часть квадрата. Практически вся территория квадрата покрыта лесами, большая часть из них вторичные мелколиственные и смешанные (сосново-берёзовые), образовавшиеся в результате интенсивных рубок в середине XX в. Коренные тёмнохвойные леса (елово-пихтовые с участием сосны сибирской, берёзы белой) сохранились лишь местами по крутым склонам и по долинам рек. Из населённых пунктов есть только посёлок и несколько деревень, расположенных вдоль единственной асфальтированной тупиковой дороги, все они занимают площадь менее 1%.

Обследование квадрата в 2016–2017 гг. проведено при финансовой поддержке Департамента по охране, контролю и регулированию использования животного мира Свердловской области, а также Программы «Птицы Москвы и Подмосковья».

#### ЛИТЕРАТУРА

- Бойко Г.В. 2013. Квадрат 40VFJ3. Свердловская область. — Фауна и население птиц Европейской России. Ежегодник Программы «Птицы Москва и Подмосковья», 1: 887–890.
- Бойко Г.В. 2013. Квадрат 40VFK4. Свердловская область. — Фауна и население птиц Европейской России. Ежегодник Программы «Птицы Москва и Подмосковья», 1: 895–898.
- Лупинос М.Ю. 2013. Квадрат 40VFJ1. Свердловская область. — Фауна и население птиц Европейской России. Ежегодник Программы «Птицы Москва и Подмосковья», 1: 880–882.
- Рябицев В.К. 2014. Птицы Сибири: справочник-определитель: в 2 т. Екатеринбург, Т. 2, 454 с.
- Рябицев В.К. 2008. Птицы Урала, Приуралья и Западной Сибири: справочник-определитель. 3-е издание, исправленное и дополненное. Екатеринбург, 634 с.

## СОСТАВ ВИДОВ, СТАТУС И ЧИСЛЕННОСТЬ ПТИЦ В КВАДРАТЕ

№ вида	Русское название вида	Латинское название вида	Статус (аббревиатура)		Число условно гнездящихся пар на обследованной территории	Оценка численности в квадрате (число условно гн. пар)
14	Серая цапля	<i>Ardea cinerea</i>	A	1	1–10	1–10
28	Кряква	<i>Anas platyrhynchos</i>	A	1	11–100	101–1000
29	Чирок-свистун	<i>Anas crecca</i>	A	1	11–100	101–1000
31	Свиязь	<i>Anas penelope</i>	A	1	1–10	101–1000
32	Шилохвость	<i>Anas acuta</i>	A	1		11–100
33	Чирок-трескунок	<i>Anas querquedula</i>	A	1		11–100
41	Гоголь	<i>Bucephala clangula</i>	C	12	1–10	101–1000
46	Большой крохаль	<i>Mergus merganser</i>	B	3	1–10	11–100
48	Осоед	<i>Pernis apivorus</i>	B	4	1–10	11–100
49	Чёрный коршун	<i>Milvus migrans</i>	B	6	1–10	101–1000
50	Полевой лунь	<i>Circus cyaneus</i>	A	1	1–10	11–100
54	Тетеревятник	<i>Accipiter gentilis</i>	B	4	1–10	101–1000
55	Перепелятник	<i>Accipiter nisus</i>	B	4	1–10	101–1000
57	Канюк	<i>Buteo buteo</i>	B	6	1–10	101–1000
64	Орлан-белохвост	<i>Haliaeetus albicilla</i>	A	1		1–10
68	Сапсан	<i>Falco peregrinus</i>	B	6	1–10	1–10
69	Чеглок	<i>Falco subbuteo</i>	B	4	1–10	11–100
71	Кобчик	<i>Falco vespertinus</i>	A	1		1–10
72	Пустельга	<i>Falco tinnunculus</i>	A	1	1–10	11–100
74	Тетерев	<i>Lyrurus tetrix</i>	B	5	1–10	101–1000
75	Глухарь	<i>Tetrao urogallus</i>	C	12	1–10	1001–10000
76	Рябчик	<i>Tetrastes bonasia</i>	C	12	11–100	10001–100000
91	Малый зуёк	<i>Charadrius dubius</i>	C	10	1–10	101–1000
97	Черныш	<i>Tringa ochropus</i>	B	7	1–10	1001–10000
99	Большой улит	<i>Tringa nebularia</i>	B	4	1–10	101–1000
103	Перевозчик	<i>Actitis hypoleucos</i>	B	7	11–100	1001–10000
104	Мородунка	<i>Xenus cinereus</i>	A	1	1–10	11–100
117	Вальдшнеп	<i>Scolopax rusticola</i>	B	4	1–10	1001–10000
136	Сизая чайка	<i>Larus canus</i>	B	7	11–100	101–1000
142	Речная крачка	<i>Sterna hirundo</i>	B	7	11–100	101–1000
146	Вяхирь	<i>Columba palumbus</i>	B	4	1–10	1001–10000
1506	Большая горлица	<i>Streptopelia orientalis</i>	B	4	1–10	101–1000
151	Кукушка	<i>Cuculus canorus</i>	B	4	1–10	1001–10000
152	Глухая кукушка	<i>Cuculus optatus</i>	B	4	1–10	1001–10000
154	Филин	<i>Bubo bubo</i>	A	2	1–10	1–10
155	Ушастая сова	<i>Asio otus</i>	B	5	1–10	101–1000
158	Мохноногий сыч	<i>Aegolius funereus</i>	B	4	1–10	101–1000
160	Воробьиный сыч	<i>Glaucidium passerinum</i>	B	4	1–10	101–1000
163	Длиннохвостая неясыть	<i>Strix uralensis</i>	B	4	1–10	101–1000
164	Бородатая неясыть	<i>Strix nebulosa</i>	A	2	1–10	11–100
165	Козодой	<i>Caprimulgus europaeus</i>	B	4	1–10	101–1000
166	Чёрный стриж	<i>Apus apus</i>	B	4	1–10	101–1000
171	Вертишейка	<i>Jynx torquilla</i>	B	4	1–10	101–1000
173	Седой дятел	<i>Picus canus</i>	A	1	1–10	101–1000
174	Желна	<i>Dryocopus martius</i>	A	1	1–10	1001–10000
175	Большой пёстрый дятел	<i>Dendrocopos major</i>	C	16	1–10	1001–10000
177	Белоспинный дятел	<i>Dendrocopos leucotos</i>	B	4	1–10	1001–10000
178	Малый пёстрый дятел	<i>Dendrocopos minor</i>	B	6	1–10	1001–10000

179	Трёхпалый дятел	<i>Picoides tridactylus</i>	B	4	1–10	1001–10000
181	Деревенская ласточка	<i>Hirundo rustica</i>	B	6	11–100	101–1000
191	Лесной конёк	<i>Anthus trivialis</i>	B	4	1–10	1001–10000
191a	Пятнистый конёк	<i>Anthus hodgsoni</i>	C	14	11–100	1001–10000
194в	Горная трясогузка	<i>Motacilla cinerea</i>	C	14	1–10	1001–10000
196	Белая трясогузка	<i>Motacilla alba</i>	B	7	1–10	101–1000
197	Жулан	<i>Lanius collurio</i>	B	7	1–10	11–100
201	Иволга	<i>Oriolus oriolus</i>	B	4	1–10	101–1000
202	Скворец	<i>Sturnus vulgaris</i>	B	4	1–10	101–1000
203	Кукша	<i>Perisoreus infaustus</i>	A	1		11–100
204	Сойка	<i>Garrulus glandarius</i>	B	6	1–10	101–1000
205	Сорока	<i>Pica pica</i>	C	16	1–10	101–1000
206	Кедровка	<i>Nucifraga caryocatactes</i>	A	1	1–10	11–100
209	Серая ворона	<i>Corvus cornix</i>	B	4	1–10	101–1000
210	Ворон	<i>Corvus corax</i>	C	11	1–10	101–1000
212	Оляпка	<i>Cinclus cinclus</i>	B	4	1–10	11–100
213	Крапивник	<i>Troglodytes troglodytes</i>	B	4	1–10	11–100
215	Лесная завирушка	<i>Prunella modularis</i>	B	4	1–10	101–1000
217a	Пятнистый сверчок	<i>Locustella lanceolata</i>	B	4	1–10	101–1000
220	Барсучок	<i>Acrocephalus schoenobaenus</i>	B	4	1–10	101–1000
221	Садовая камышевка	<i>Acrocephalus dumetorum</i>	B	4	11–100	1001–10000
225	Зелёная пересмешка	<i>Hippolais icterina</i>	A	1		101–1000
228	Славка-черноголовка	<i>Sylvia atricapilla</i>	B	4	1–10	11–100
229	Садовая славка	<i>Sylvia borin</i>	B	4	11–100	1001–10000
230	Серая славка	<i>Sylvia communis</i>	B	7	1–10	1001–10000
231	Славка-завирушка	<i>Sylvia curruca</i>	C	12	11–100	1001–10000
232	Пеночка-весничка	<i>Phylloscopus trochilus</i>	B	4	11–100	10001–100000
233-1	Пеночка-теньковка сибирская	<i>Phylloscopus collybita tristis</i>	B	4	11–100	10001–100000
235	Зелёная пеночка	<i>Phylloscopus trochiloides</i>	B	4	11–100	10001–100000
237	Желтоголовый королёк	<i>Regulus regulus</i>	B	4	1–10	1001–10000
238	Мухоловка-пеструшка	<i>Ficedula hypoleuca</i>	B	4	1–10	1001–10000
240	Малая мухоловка	<i>Ficedula parva</i>	B	4	1–10	1001–10000
241	Серая мухоловка	<i>Muscicapa striata</i>	B	4	1–10	1001–10000
243	Черноголовый чекан	<i>Saxicola torquata</i>	B	4	11–100	101–1000
244	Обыкновенная каменка	<i>Oenanthe oenanthe</i>	B	4	1–10	101–1000
245	Обыкновенная горихвостка	<i>Phoenicurus phoenicurus</i>	B	7	1–10	1001–10000
247	Зарянка	<i>Erithacus rubecula</i>	B	7	11–100	10001–100000
248a	Соловей красношейка	<i>Luscinia calliope</i>	B	4	1–10	11–100
249	Варакушка	<i>Luscinia svecica</i>	B	4	11–100	1001–10000
251	Рябинник	<i>Turdus pilaris</i>	C	11	11–100	10001–100000
253	Белобровик	<i>Turdus iliacus</i>	B	4	11–100	1001–10000
254	Певчий дрозд	<i>Turdus philomelos</i>	C	15	11–100	10001–100000
254a	Пёстрый дрозд	<i>Zoothera varia</i>	B	4	1–10	101–1000
255	Деряба	<i>Turdus viscivorus</i>	B	4	1–10	101–1000
256	Ополовник	<i>Aegithalos caudatus</i>	C	12	11–100	1001–10000
259	Буроголовая гаичка, пухляк	<i>Parus montanus</i>	B	4	11–100	10001–100000
262	Московка	<i>Parus ater</i>	B	4	1–10	1001–10000
265	Большая синица	<i>Parus major</i>	B	4	1–10	10001–100000
266	Поползень	<i>Sitta europaea</i>	C	13	1–10	1001–10000
267	Пищуха	<i>Certhia familiaris</i>	C	12	1–10	1001–10000
268	Домовый воробей	<i>Passer domesticus</i>	B	6	11–100	11–100
269	Полевой воробей	<i>Passer montanus</i>	B	4	1–10	11–100
270	Зяблик	<i>Fringilla coelebs</i>	B	4	11–100	10001–100000

271	Вьюрок	<i>Fringilla montifringilla</i>	В	4	11–100	1001–10000
272	Зеленушка	<i>Chloris chloris</i>	А	1	1–10	101–1000
273	Чиж	<i>Spinus spinus</i>	А	1	1–10	1001–10000
274	Черноголовый щегол	<i>Carduelis carduelis</i>	В	4	1–10	101–1000
279	Чечевица	<i>Carpodacus erythrinus</i>	В	4	11–100	1001–10000
282	Клёст-еловик	<i>Loxia curvirostra</i>	С	12	11–100	1001–10000
283	Белокрылый клёст	<i>Loxia leucoptera</i>	А	1	1–10	101–1000
284	Снегирь	<i>Pyrrhula pyrrhula</i>	В	6	11–100	1001–10000
286	Дубонос	<i>Coccothraustes coccothraustes</i>	В	3	1–10	101–1000
291	Овсянка-ремез	<i>Ocyris rustica</i>	В	5	1–10	101–1000

## КВАДРАТ 40VFK3

## СВЕРДЛОВСКАЯ ОБЛАСТЬ

В.Е. Поляков, А.В. Сесин

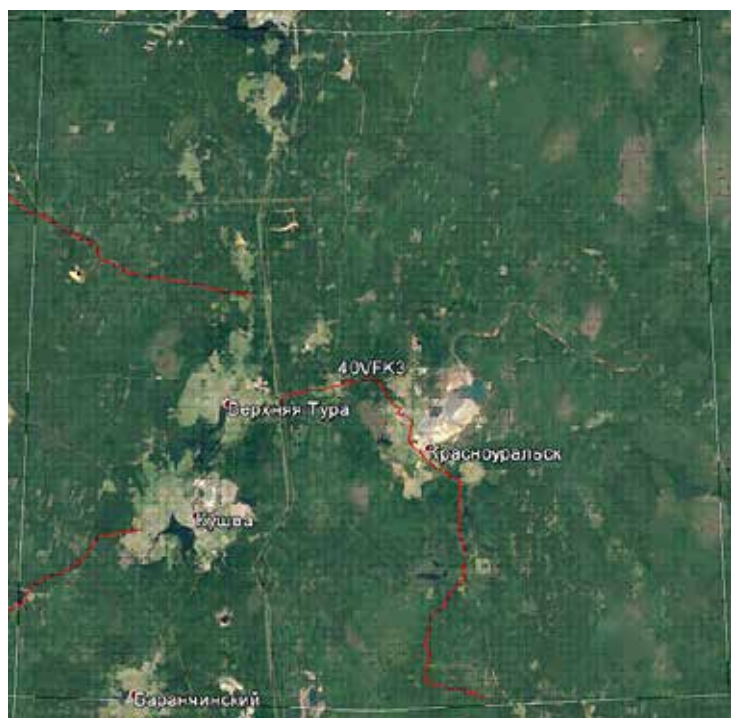

## СРОКИ РАБОТ

2016–2017 гг.

## РАЗМЕР ОБСЛЕДОВАННОЙ ТЕРРИТОРИИ

~10% общей площади. Обследованы северная, западная и южная части квадрата. Красным цветом на карте показаны автомобильные маршруты, от них в разные стороны прокладывали радиальные пешие маршруты протяжённостью 3–5 км, на которых проводили наблюдения и учёты.

## ОПИСАНИЕ КВАДРАТА

Вся территория квадрата по лесорастительному районированию относится к южнотаёжному округу зауральской холмисто-предгорной провинции. Она имеет слабовсхолмлённый рельеф, покрыта смешанным хвойно-мелколиственным лесом. Обширные водораздельные олиготрофные верховые болота с сосняками и кедровниками на грибах занимают до половины площади в восточной трети квадрата (10–12% всей его

площади). К западу с повышением рельефа развита речная сеть: в квадрате находятся верховья р. Туры, истоки и верховья её притоков — рек Выи и Салды. На перечисленных реках в окрестностях населённых пунктов есть водохранилища, отстойники и пруды, занимающие 2–3% площади квадрата. Практически вся территория квадрата покрыта лесами, большая часть из них вторичные мелколиственные и смешанные (сосново-берёзовые). Коренные тёмнохвойные леса (елово-пихтовые с участием сосны сибирской, берёзы белой) сохранились лишь местами на наиболее труднодоступных участках. В центре квадрата и к югу от него расположены промышленные города: Кушва, Красноуральск и Верхняя Тура. Вокруг городов сформировались открытые пространства с лугово-полевыми местообитаниями. Суммарная площадь урбоценозов и агроландшафтов составляет около 3%.

Обследование квадрата в 2016–2017 гг. проведено при финансовой поддержке Департамента по охране, контролю и регулированию использования животного мира Свердловской области, а также Программы «Птицы Москвы и Подмосковья».

## ЛИТЕРАТУРА

- Бойко Г.В. 2013. Квадрат 40VFK4. Свердловская область. — Фауна и население птиц Европейской России. Ежегодник Программы «Птицы Москва и Подмосковья», 1: 895–898.
- Бойко Г.В. 2014. Квадрат 40VFL4. Свердловская область. — Фауна и население птиц Европейской России. Ежегодник Программы «Птицы Москва и Подмосковья», 3: 487–490.
- Рябицев В.К. 2014. Птицы Сибири: справочник-определитель: в 2 т. Екатеринбург, Т. 2, 454 с.
- Рябицев В.К. 2008. Птицы Урала, Приуралья и Западной Сибири: справочник-определитель. 3-е издание, исправленное и дополненное. Екатеринбург, 634 с.

## СОСТАВ ВИДОВ, СТАТУС И ЧИСЛЕННОСТЬ ПТИЦ В КВАДРАТЕ

№ вида	Русское название вида	Латинское название вида	Статус (аббревиатура)		Число условно гнездящихся пар на обследованной территории	Оценка численности в квадрате (число условно гн. пар)
7	Большая поганка, чомга	<i>Podiceps cristatus</i>	В	3	1–10	11–100
14	Серая цапля	<i>Ardea cinerea</i>	А	1	1–10	11–100

28	Кряква	<i>Anas platyrhynchos</i>	A	1	11–100	101–1000
29	Чирок-свиистунок	<i>Anas crecca</i>	A	1	11–100	101–1000
31	Свиззь	<i>Anas penelope</i>	A	1	1–10	101–1000
32	Шилохвость	<i>Anas acuta</i>	A	1		11–100
33	Чирок-трескунок	<i>Anas querquedula</i>	B	4	1–10	101–1000
34	Широконоска	<i>Anas clypeata</i>	B	5	1–10	101–1000
36	Красноголовый нырок	<i>Aythya ferina</i>	A	1	1–10	11–100
38	Хохлатая чернеть	<i>Aythya fuligula</i>	B	5	1–10	11–100
41	Гоголь	<i>Bucephala clangula</i>	C	12	1–10	101–1000
46	Большой крохаль	<i>Mergus merganser</i>	A	1		11–100
48	Осоед	<i>Pernis apivorus</i>	B	4	1–10	11–100
49	Чёрный коршун	<i>Milvus migrans</i>	B	6	1–10	101–1000
50	Полевой лунь	<i>Circus cyaneus</i>	A	1	1–10	11–100
53	Болотный лунь	<i>Circus aeruginosus</i>	A	1	1–10	1–10
54	Тетеревятник	<i>Accipiter gentilis</i>	A	1	1–10	101–1000
55	Перепелятник	<i>Accipiter nisus</i>	C	11	1–10	101–1000
57	Канюк	<i>Buteo buteo</i>	B	6	1–10	101–1000
64	Орлан-белохвост	<i>Haliaeetus albicilla</i>	A	1		1–10
68	Сапсан	<i>Falco peregrinus</i>	B	4	1–10	1–10
69	Чеглок	<i>Falco subbuteo</i>	B	4	1–10	11–100
71	Кобчик	<i>Falco vespertinus</i>	A	1		1–10
72	Пустельга	<i>Falco tinnunculus</i>	B	4	1–10	11–100
74	Тетерев	<i>Lyrurus tetrix</i>	B	5	1–10	101–1000
75	Глухарь	<i>Tetrao urogallus</i>	B	5	1–10	101–1000
76	Рябчик	<i>Tetrastes bonasia</i>	C	12	11–100	10001–100000
78	Перепел	<i>Coturnix coturnix</i>	B	4	1–10	11–100
79	Серый журавль	<i>Grus grus (grus)</i>	B	4	1–10	11–100
81	Погоньш	<i>Porzana porzana</i>	A	1		11–100
83	Коростель	<i>Crex crex</i>	B	4	1–10	11–100
91	Малый зуёк	<i>Charadrius dubius</i>	C	10	1–10	101–1000
93	Чибис	<i>Vanellus vanellus</i>	B	7	1–10	11–100
97	Черныш	<i>Tringa ochropus</i>	B	7	1–10	1001–10000
98	Фифи	<i>Tringa glareola</i>	A	1	1–10	11–100
99	Большой улит	<i>Tringa nebularia</i>	B	7	1–10	101–1000
100	Травник	<i>Tringa totanus</i>	B	5	1–10	11–100
103	Перевозчик	<i>Actitis hypoleucos</i>	B	7	11–100	1001–10000
104	Мородунка	<i>Xenus cinereus</i>	B	4	1–10	11–100
115	Бекас	<i>Gallinago gallinago</i>	B	4	1–10	101–1000
116	Дупель	<i>Gallinago media</i>	B	5	1–10	11–100
117	Вальдшнеп	<i>Scolopax rusticola</i>	B	5	1–10	1001–10000
118	Большой кроншнеп	<i>Numenius arquata</i>	A	1		1–10
120	Большой веретенник	<i>Limosa limosa (limosa)</i>	A	1		11–100
129	Озёрная чайка	<i>Larus ridibundus</i>	B	3	1–10	11–100
136	Сизая чайка	<i>Larus canus</i>	B	7	11–100	101–1000
138	Белокрылая крачка	<i>Chlidonias leucopterus</i>	A	1		11–100
142	Речная крачка	<i>Sterna hirundo</i>	B	7	11–100	101–1000
146	Вяхирь	<i>Columba palumbus</i>	B	4	1–10	1001–10000
147	Клинтух	<i>Columba oenas</i>	B	4	1–10	101–1000
148	Сизый голубь (городской)	<i>Columba livia f.domestica</i>	B	5	1–10	101–1000
150б	Большая горлица	<i>Streptopelia orientalis</i>	B	4	1–10	101–1000
151	Кукушка	<i>Cuculus canorus</i>	B	4	1–10	1001–10000
152	Глухая кукушка	<i>Cuculus optatus</i>	B	4	1–10	1001–10000
154	Филин	<i>Bubo bubo</i>	A	1		1–10

155	Ушастая сова	<i>Asio otus</i>	B	5	1–10	101–1000
156	Болотная сова	<i>Asio flammeus</i>	B	5	1–10	11–100
158	Мохноногий сыч	<i>Aegolius funereus</i>	B	4	1–10	101–1000
160	Воробьиный сыч	<i>Glaucidium passerinum</i>	B	4	1–10	101–1000
161	Ястребиная сова	<i>Surnia ulula</i>	B	3	1–10	11–100
163	Длиннохвостая неясыть	<i>Strix uralensis</i>	B	4	1–10	11–100
164	Бородатая неясыть	<i>Strix nebulosa</i>	B	4	1–10	11–100
165	Козодой	<i>Caprimulgus europaeus</i>	B	4	1–10	101–1000
166	Чёрный стриж	<i>Apus apus</i>	B	4	1–10	101–1000
171	Вертишейка	<i>Jynx torquilla</i>	B	4	1–10	101–1000
173	Седой дятел	<i>Picus canus</i>	B	5	1–10	101–1000
174	Желна	<i>Dryocopus martius</i>	B	4	1–10	1001–10000
175	Большой пёстрый дятел	<i>Dendrocopos major</i>	C	16	1–10	1001–10000
177	Белоспинный дятел	<i>Dendrocopos leucotos</i>	B	9	1–10	1001–10000
178	Малый пёстрый дятел	<i>Dendrocopos minor</i>	B	5	1–10	1001–10000
179	Трёхпалый дятел	<i>Picoides tridactylus</i>	B	4	1–10	1001–10000
181	Деревенская ласточка	<i>Hirundo rustica</i>	B	6	11–100	101–1000
182	Воронка	<i>Delichon urbica</i>	C	11	1–10	11–100
186	Полевой жаворонок	<i>Alauda arvensis</i>	B	4	1–10	101–1000
191	Лесной конёк	<i>Anthus trivialis</i>	B	4	1–10	1001–10000
191a	Пятнистый конёк	<i>Anthus hodgsoni</i>	C	15	11–100	1001–10000
194	Жёлтая трясогузка	<i>Motacilla flava</i>	A	1		101–1000
194в	Горная трясогузка	<i>Motacilla cinerea</i>	C	13	1–10	1001–10000
195a	Желтоголовая трясогузка	<i>Motacilla citreola</i>	B	4	1–10	101–1000
196	Белая трясогузка	<i>Motacilla alba</i>	B	4	1–10	101–1000
197	Жулан	<i>Lanius collurio</i>	B	7	1–10	11–100
200	Серый сорокопут	<i>Lanius excubitor</i>	A	1		11–100
201	Иволга	<i>Oriolus oriolus</i>	B	4	1–10	101–1000
202	Скворец	<i>Sturnus vulgaris</i>	B	4	1–10	101–1000
203	Кукша	<i>Perisoreus infaustus</i>	A	1		11–100
204	Сойка	<i>Garrulus glandarius</i>	C	12	1–10	101–1000
205	Сорока	<i>Pica pica</i>	C	11	1–10	101–1000
206	Кедровка	<i>Nucifraga caryocatactes</i>	A	1	1–10	11–100
207	Галка	<i>Corvus monedula</i>	B	6	1–10	11–100
209	Серая ворона	<i>Corvus cornix</i>	B	4	1–10	101–1000
210	Ворон	<i>Corvus corax</i>	C	11	1–10	101–1000
211	Свиристель	<i>Bombycilla garrulus</i>	A	1		101–1000
213	Крапивник	<i>Troglodytes troglodytes</i>	B	7	1–10	11–100
215	Лесная завирушка	<i>Prunella modularis</i>	B	4	1–10	101–1000
216	Речной сверчок	<i>Locustella fluviatilis</i>	B	4	1–10	101–1000
217a	Пятнистый сверчок	<i>Locustella lanceolata</i>	B	4	1–10	101–1000
220	Барсучок	<i>Acrocephalus schoenobaenus</i>	B	4	1–10	101–1000
221	Садовая камышевка	<i>Acrocephalus dumetorum</i>	B	4	11–100	1001–10000
225	Зелёная пересмешка	<i>Hippolais icterina</i>	B	4	1–10	11–100
228	Славка-черноголовка	<i>Sylvia atricapilla</i>	B	4	1–10	11–100
229	Садовая славка	<i>Sylvia borin</i>	B	4	11–100	1001–10000
230	Серая славка	<i>Sylvia communis</i>	C	15	1–10	1001–10000
231	Славка-завирушка	<i>Sylvia curruca</i>	B	7	11–100	1001–10000
232	Пеночка-весничка	<i>Phylloscopus trochilus</i>	B	4	11–100	10001–100000
233-1	Пеночка-теньковка сибирская	<i>Phylloscopus collybita tristis</i>	B	4	11–100	10001–100000
235	Зелёная пеночка	<i>Phylloscopus trochiloides</i>	B	4	11–100	10001–100000
237	Желтоголовый королёк	<i>Regulus regulus</i>	B	4	1–10	1001–10000
238	Мухоловка-пеструшка	<i>Ficedula hypoleuca</i>	B	4	1–10	1001–10000

240	Малая мухоловка	<i>Ficedula parva</i>	B	4	1–10	101–1000
241	Серая мухоловка	<i>Muscicapa striata</i>	B	4	1–10	1001–10000
242	Луговой чекан	<i>Saxicola rubetra</i>	B	4	1–10	101–1000
243	Черноголовый чекан	<i>Saxicola torquata</i>	B	4	11–100	101–1000
244	Обыкновенная каменка	<i>Oenanthe oenanthe</i>	B	4	1–10	101–1000
245	Обыкновенная горихвостка	<i>Phoenicurus phoenicurus</i>	B	7	1–10	1001–10000
247	Зарянка	<i>Erithacus rubecula</i>	C	12	11–100	10001–100000
248a	Соловей красношейка	<i>Luscinia calliope</i>	B	5	1–10	11–100
249	Варакушка	<i>Luscinia svecica</i>	B	4	11–100	1001–10000
251	Рябинник	<i>Turdus pilaris</i>	C	16	11–100	10001–100000
253	Белобровик	<i>Turdus iliacus</i>	C	12	11–100	1001–10000
254	Певчий дрозд	<i>Turdus philomelos</i>	C	15	11–100	10001–100000
255	Деряба	<i>Turdus viscivorus</i>	B	5	1–10	101–1000
256	Ополовник	<i>Aegithalos caudatus</i>	C	10	11–100	1001–10000
259	Буроголовая гаичка, пухляк	<i>Parus montanus</i>	C	13	11–100	10001–100000
262	Московка	<i>Parus ater</i>	B	4	1–10	1001–10000
265	Большая синица	<i>Parus major</i>	B	4	1–10	10001–100000
266	Поползень	<i>Sitta europaea</i>	C	13	1–10	1001–10000
267	Пищуха	<i>Certhia familiaris</i>	B	6	1–10	101–1000
268	Домовый воробей	<i>Passer domesticus</i>	B	6	11–100	101–1000
269	Полевой воробей	<i>Passer montanus</i>	B	4	1–10	101–1000
270	Зяблик	<i>Fringilla coelebs</i>	B	4	11–100	10001–100000
271	Вьюрок	<i>Fringilla montifringilla</i>	B	4	11–100	10001–100000
272	Зеленушка	<i>Chloris chloris</i>	B	5	1–10	101–1000
273	Чиж	<i>Spinus spinus</i>	B	6	1–10	1001–10000
274	Черноголовый щегол	<i>Carduelis carduelis</i>	B	4	1–10	101–1000
275	Коноплянка	<i>Acanthis cannabina</i>	B	4	1–10	11–100
279	Чечевица	<i>Carpodacus erythrinus</i>	B	4	11–100	1001–10000
282	Клёст-еловик	<i>Loxia curvirostra</i>	C	12	11–100	1001–10000
283	Белокрылый клёст	<i>Loxia leucoptera</i>	A	1		101–1000
284	Снегирь	<i>Pyrrhula pyrrhula</i>	B	6	11–100	1001–10000
286	Дубонос	<i>Coccothraustes coccothraustes</i>	B	5	1–10	101–1000
288	Обыкновенная овсянка	<i>Emberiza citrinella</i>	B	4	1–10	101–1000
289	Камышовая овсянка	<i>Schoeniclus schoeniclus</i>	B	4	1–10	101–1000
291	Овсянка-ремез	<i>Ocyris rustica</i>	B	5	1–10	101–1000
293	Дубровник	<i>Ocyris aureolus</i>	A	1		11–100



## КВАДРАТ 40VFL2

### ПЕРМСКИЙ КРАЙ, СВЕРДЛОВСКАЯ ОБЛАСТЬ

В.Е. Поляков, А.В. Сесин



#### СРОКИ РАБОТ

2016–2017 гг.

#### РАЗМЕР ОБСЛЕДОВАННОЙ ТЕРРИТОРИИ

~10% общей площади. Обследованы северная, западная и южная части квадрата. Красным цветом на карте показаны автомобильные маршруты, от них в разные стороны прокладывали радиальные пешие маршруты протяжённостью 3–5 км, на которых проводили наблюдения и учёты.

#### ОПИСАНИЕ КВАДРАТА

Большая часть территории квадрата по лесорастительному районированию относится к среднетаёжному округу среднеуральской низкогорной провинции. Она имеет низкогорный рельеф, покрыта смешанным хвойно-мелколиственным лесом. Северо-западный угол относится к северотаёжному округу североуральской среднегорной провинции, с высотами более 500 м. Практически вся территория квадрата хорошо дренирована, без заболоченностей.

Приблизительно посередине квадрата в меридианальном направлении проходит уральский водораздел. К востоку от него находятся верховые притоки р. Туры — Выя и Ис. К западу от водораздела протекают крупные притоки р. Чусовой — реки Усьва и Койва. Практически вся территория квадрата покрыта лесами, большая часть из них вторичные мелколиственные и смешанные (сосново-берёзовые). Коренные тёмнохвойные леса (елово-пихтовые с участием сосны сибирской, берёзы белой) сохранились лишь местами по крутым склонам и по долинам рек. Из населённых пунктов в пределах Свердловской области крупными размерами выделяется г. Качканар с водохранилищами и прудами на р. Вые, в границах Пермского края находится лишь несколько малонаселённых деревень. Доля населённых пунктов составляет около 1,5%.

Обследование квадрата в 2016–2017 гг. проведено при финансовой поддержке Департамента по охране, контролю и регулированию использования животного мира Свердловской области, а также Программы «Птицы Москвы и Подмосковья».

#### ЛИТЕРАТУРА

- Бойко Г.В. 2014. Квадрат 40VFL1. Свердловская область, Пермский край. — Фауна и население птиц Европейской России. Ежегодник Программы «Птицы Москва и Подмосковья», 3: 480–482.
- Бойко Г.В. 2014. Квадрат 40VFL3. Свердловская область. — Фауна и население птиц Европейской России. Ежегодник Программы «Птицы Москва и Подмосковья», 3: 483–486.
- Бойко Г.В. 2014. Квадрат 40VFL4. Свердловская область. — Фауна и население птиц Европейской России. Ежегодник Программы «Птицы Москва и Подмосковья», 3: 487–490.
- Рябицев В.К. 2014. Птицы Сибири: справочник-определитель: в 2 т. Екатеринбург, Т. 2, 454 с.
- Рябицев В.К. 2008. Птицы Урала, Приуралья и Западной Сибири: справочник-определитель. 3-е издание, исправленное и дополненное. Екатеринбург, 634 с.

**СОСТАВ ВИДОВ, СТАТУС И ЧИСЛЕННОСТЬ ПТИЦ В КВАДРАТЕ**

№ вида	Русское название вида	Латинское название вида	Статус (аббревиатура)		Число условно гнездящихся пар на обследованной территории	Оценка численности в квадрате (число условно гн. пар)
7	Большая поганка, чомга	<i>Podiceps cristatus</i>	B	3	1–10	11–100
14	Серая цапля	<i>Ardea cinerea</i>	A	1		1–10
28	Кряква	<i>Anas platyrhynchos</i>	C	12	11–100	101–1000
29	Чирок-свиистунок	<i>Anas crecca</i>	B	3	11–100	101–1000
31	Свиязь	<i>Anas penelope</i>	B	3	1–10	101–1000
32	Шилохвость	<i>Anas acuta</i>	A	1		11–100
33	Чирок-трескунок	<i>Anas querquedula</i>	A	1		11–100
36	Красноголовый нырок	<i>Aythya ferina</i>	B	3	1–10	11–100
38	Хохлатая черныш	<i>Aythya fuligula</i>	B	3	1–10	11–100
41	Гоголь	<i>Bucephala clangula</i>	C	12	1–10	101–1000
46	Большой крохаль	<i>Mergus merganser</i>	A	1		11–100
48	Осоед	<i>Pernis apivorus</i>	B	4	1–10	11–100
49	Чёрный коршун	<i>Milvus migrans</i>	B	6	1–10	101–1000
50	Полевой лунь	<i>Circus cyaneus</i>	A	1	1–10	11–100
54	Тетеревятник	<i>Accipiter gentilis</i>	A	1	1–10	101–1000
55	Перепелятник	<i>Accipiter nisus</i>	C	11	1–10	101–1000
57	Канюк	<i>Buteo buteo</i>	B	6	1–10	101–1000
64	Орлан-белохвост	<i>Haliaeetus albicilla</i>	A	1		1–10
68	Сапсан	<i>Falco peregrinus</i>	B	7	1–10	1–10
69	Чеглок	<i>Falco subbuteo</i>	B	4	1–10	11–100
71	Кобчик	<i>Falco vespertinus</i>	A	1		1–10
72	Пустельга	<i>Falco tinnunculus</i>	A	1		11–100
74	Тетерев	<i>Lyrurus tetrrix</i>	B	5	1–10	101–1000
75	Глухарь	<i>Tetrao urogallus</i>	C	11	1–10	1001–10000
76	Рябчик	<i>Tetrastes bonasia</i>	C	12	11–100	10001–100000
91	Малый зуёк	<i>Charadrius dubius</i>	C	13	1–10	101–1000
97	Черныш	<i>Tringa ochropus</i>	B	7	1–10	1001–10000
99	Большой улит	<i>Tringa nebularia</i>	B	5	1–10	101–1000
103	Перевозчик	<i>Actitis hypoleucos</i>	B	7	11–100	1001–10000
104	Мордунка	<i>Xenus cinereus</i>	A	2	1–10	11–100
117	Вальдшнеп	<i>Scolopax rusticola</i>	B	5	1–10	1001–10000
136	Сизая чайка	<i>Larus canus</i>	B	7	11–100	101–1000
142	Речная крачка	<i>Sterna hirundo</i>	B	7	11–100	101–1000
146	Вяхирь	<i>Columba palumbus</i>	B	4	1–10	1001–10000
148	Сизый голубь (городской)	<i>Columba livia f.domestica</i>	B	6	1–10	11–100
1506	Большая горлица	<i>Streptopelia orientalis</i>	B	4	1–10	11–100
151	Кукушка	<i>Cuculus canorus</i>	B	4	1–10	1001–10000
152	Глухая кукушка	<i>Cuculus optatus</i>	B	4	1–10	1001–10000
154	Филин	<i>Bubo bubo</i>	A	1		1–10
155	Ушастая сова	<i>Asio otus</i>	B	5	1–10	101–1000
158	Мохноногий сыч	<i>Aegolius funereus</i>	B	4	1–10	101–1000
160	Воробьиный сыч	<i>Glaucidium passerinum</i>	B	4	1–10	101–1000
163	Длиннохвостая неясыть	<i>Strix uralensis</i>	A	2	1–10	101–1000
164	Бородатая неясыть	<i>Strix nebulosa</i>	B	4	1–10	11–100
165	Козодой	<i>Caprimulgus europaeus</i>	B	4	1–10	101–1000
166	Чёрный стриж	<i>Apus apus</i>	A	1	1–10	101–1000
171	Вертишейка	<i>Jynx torquilla</i>	B	4	1–10	101–1000
173	Седой дятел	<i>Picus canus</i>	B	5	1–10	101–1000

174	Желна	<i>Dryocopus martius</i>	B	4	1–10	1001–10000
175	Большой пёстрый дятел	<i>Dendrocopos major</i>	C	13	1–10	1001–10000
177	Белоспинный дятел	<i>Dendrocopos leucotos</i>	B	6	1–10	1001–10000
178	Малый пёстрый дятел	<i>Dendrocopos minor</i>	B	5	1–10	1001–10000
179	Трёхпалый дятел	<i>Picoides tridactylus</i>	B	5	1–10	1001–10000
181	Деревенская ласточка	<i>Hirundo rustica</i>	B	6	11–100	101–1000
182	Воронок	<i>Delichon urbica</i>	A	1		1–10
191	Лесной конёк	<i>Anthus trivialis</i>	B	4	1–10	1001–10000
191a	Пятнистый конёк	<i>Anthus hodgsoni</i>	C	15	11–100	1001–10000
194в	Горная трясогузка	<i>Motacilla cinerea</i>	C	13	1–10	101–1000
196	Белая трясогузка	<i>Motacilla alba</i>	B	4	1–10	101–1000
202	Скворец	<i>Sturnus vulgaris</i>	B	4	1–10	11–100
203	Кукша	<i>Perisoreus infaustus</i>	A	1		11–100
204	Сойка	<i>Garrulus glandarius</i>	B	6	1–10	101–1000
205	Сорока	<i>Pica pica</i>	B	7	1–10	101–1000
206	Кедровка	<i>Nucifraga caryocatactes</i>	B	4	1–10	101–1000
207	Галка	<i>Corvus monedula</i>	B	3	1–10	11–100
209	Серая ворона	<i>Corvus cornix</i>	B	5	1–10	101–1000
210	Ворон	<i>Corvus corax</i>	B	9	1–10	101–1000
212	Оляпка	<i>Cinclus cinclus</i>	B	6	1–10	11–100
213	Крапивник	<i>Troglodytes troglodytes</i>	B	5	1–10	11–100
215	Лесная завирушка	<i>Prunella modularis</i>	B	4	1–10	101–1000
217a	Пятнистый сверчок	<i>Locustella lanceolata</i>	B	4	1–10	101–1000
220	Барсучок	<i>Acrocephalus schoenobaenus</i>	B	4	1–10	101–1000
221	Садовая камышевка	<i>Acrocephalus dumetorum</i>	B	4	11–100	1001–10000
228	Славка-черноголовка	<i>Sylvia atricapilla</i>	A	1		11–100
229	Садовая славка	<i>Sylvia borin</i>	B	4	11–100	1001–10000
230	Серая славка	<i>Sylvia communis</i>	C	15	1–10	1001–10000
231	Славка-завирушка	<i>Sylvia curruca</i>	B	5	11–100	1001–10000
232	Пеночка-весничка	<i>Phylloscopus trochilus</i>	C	11	11–100	10001–100000
233-1	Пеночка-теньковка сибирская	<i>Phylloscopus collybita tristis</i>	C	11	11–100	10001–100000
235	Зелёная пеночка	<i>Phylloscopus trochiloides</i>	B	7	11–100	10001–100000
237	Желтоголовый королёк	<i>Regulus regulus</i>	C	14	1–10	1001–10000
238	Мухоловка-пеструшка	<i>Ficedula hypoleuca</i>	B	4	1–10	1001–10000
240	Малая мухоловка	<i>Ficedula parva</i>	B	4	1–10	1001–10000
241	Серая мухоловка	<i>Muscicapa striata</i>	C	11	1–10	1001–10000
243	Черноголовый чекан	<i>Saxicola torquata</i>	B	4	11–100	101–1000
244	Обыкновенная каменка	<i>Oenanthe oenanthe</i>	B	4	1–10	101–1000
245	Обыкновенная горихвостка	<i>Phoenicurus phoenicurus</i>	B	7	1–10	1001–10000
247	Зарянка	<i>Erithacus rubecula</i>	B	7	11–100	10001–100000
248a	Соловей красношейка	<i>Luscinia calliope</i>	B	4	1–10	11–100
249	Варакушка	<i>Luscinia svecica</i>	B	4	11–100	1001–10000
249a	Синехвостка	<i>Tarsiger cyanurus</i>	C	14	1–10	101–1000
250	Чернозобый дрозд	<i>Turdus atrogularis</i>	C	12	1–10	101–1000
251	Рябинник	<i>Turdus pilaris</i>	C	14	11–100	10001–100000
253	Белобровик	<i>Turdus iliacus</i>	C	12	11–100	1001–10000
254	Певчий дрозд	<i>Turdus philomelos</i>	C	11	11–100	10001–100000
254a	Пёстрый дрозд	<i>Zoothera varia</i>	B	5	1–10	101–1000
255	Деряба	<i>Turdus viscivorus</i>	B	4	1–10	11–100
256	Ополовник	<i>Aegithalos caudatus</i>	C	12	11–100	1001–10000
259	Буроголовая гаичка, пухляк	<i>Parus montanus</i>	B	4	11–100	10001–100000
262	Московка	<i>Parus ater</i>	C	14	1–10	1001–10000
265	Большая синица	<i>Parus major</i>	C	16	1–10	10001–100000

266	Поползень	<i>Sitta europaea</i>	С	13	1–10	1001–10000
267	Пищуха	<i>Certhia familiaris</i>	В	6	1–10	1001–10000
268	Домовый воробей	<i>Passer domesticus</i>	В	6	11–100	11–100
269	Полевой воробей	<i>Passer montanus</i>	В	4	1–10	11–100
270	Зяблик	<i>Fringilla coelebs</i>	В	4	11–100	1001–10000
271	Вьюрок	<i>Fringilla montifringilla</i>	В	4	11–100	1001–10000
272	Зеленушка	<i>Chloris chloris</i>	А	1	1–10	11–100
273	Чиж	<i>Spinus spinus</i>	А	1	1–10	1001–10000
274	Черноголовый щегол	<i>Carduelis carduelis</i>	В	4	1–10	101–1000
275	Коноплянка	<i>Acanthis cannabina</i>	А	1		11–100
279	Чечевица	<i>Carpodacus erythrinus</i>	В	4	11–100	1001–10000
282	Клёст-еловик	<i>Loxia curvirostra</i>	С	12	11–100	1001–10000
283	Белокрылый клёст	<i>Loxia leucoptera</i>	А	1	1–10	101–1000
284	Снегирь	<i>Pyrrhula pyrrhula</i>	В	6	11–100	1001–10000
286	Дубонос	<i>Coccothraustes coccothraustes</i>	В	3	1–10	101–1000
291	Овсянка-ремез	<i>Ocyris rustica</i>	В	5	1–10	101–1000

## КВАДРАТ 40WDA1

## НЕНЕЦКИЙ АВТОНОМНЫЙ ОКРУГ

П.М. Глазов<sup>1</sup>, С.А. Дылюк<sup>1</sup> Институт географии РАН (Москва)

## СРОКИ РАБОТ

2015, 2016 гг.

## РАЗМЕР ОБСЛЕДОВАННОЙ ТЕРРИТОРИИ

171,6 км<sup>2</sup>

## БИОТОПЫ

1. Морское побережье
2. Приморские марши
3. Осоково-кустарничково-моховые тундры
4. Кустарничково-лишайниково-моховые тундры
5. Кочкарники, кустарничково-моховые тундры
6. Ивовые хвощево-кустарничково-моховые сообщества
7. Ивово-кустарничково-осоково-моховые сообщества
8. Полигональные болота
9. Плоскобугристые болота
10. Приморские низменности
11. Осоко-гипновые болота
12. Разнотравные луговины

13. пойменные луга
14. пойменные ивняки
15. Приморские дюны
10. Реки, озёра

Обследование территории восточной части Болванской губы проводили в период с 18 по 24.07.2015 г. Пройдены маршруты в нижнем течении р. Мадага и Ячей, обследованы урочища Половский остров и Мыс Мадаганьрд. На лодочных маршрутах обследованы русла этих рек и их притоки. Всего пройдены 42 км пеших маршрутов и 150 км лодочных маршрутов.

Обследованы территории западной части планируемого заказника «Паханчешский» в устье р. Хылчюю и р. Двойник с 7 по 24.07.2016 г. Пройдены маршруты в нижнем течении р. Хылчюю, р. Двойник и побережье между р. Хылчюю и р. Дресвянка. На лодочных маршрутах обследованы русла этих рек и их притоки. Всего пройдены ~130 км пеших и лодочных маршрутов.

## СОСТАВ ВИДОВ, СТАТУС И ЧИСЛЕННОСТЬ ПТИЦ В КВАДРАТЕ

№ вида	Русское название вида	Латинское название вида	Статус (аббревиатура)		Число условно гнездящихся пар на обследованной территории	Оценка численности в квадрате (число условно гн. пар)
1	Краснозобая гагара	<i>Gavia stellata</i>	С	12	11–100	101–1000
2	Чернозобая гагара	<i>Gavia arctica</i>	С	12	11–100	101–1000
20	Белолобый гусь	<i>Anser albifrons</i>	С	12	101–1000	1001–10000
22--1	Гуменник тундровый	<i>Anser fabalis rossicus</i>	С	12	101–1000	1001–10000
24	Лебедь-кликун	<i>Cygnus cygnus</i>	В	3	1–10	1–10
25	Малый лебедь	<i>Cygnus bewickii</i>	С	15	11–100	101–1000
29	Чирок-свиистунок	<i>Anas crecca</i>	В	3	1–10	101–1000
31	Свиззь	<i>Anas penelope</i>	А	1	1–10	1–10

32	Шилохвость	<i>Anas acuta</i>	C	12	11–100	101–1000
38	Хохлатая черныш	<i>Aythya fuligula</i>	C	12	1–10	101–1000
39	Морская черныш	<i>Aythya marila</i>	C	12	11–100	1001–10000
40	Морянка	<i>Clangula hyemalis</i>	C	11	101–1000	1001–10000
416	Гага-гребенушка	<i>Somateria spectabilis</i>	C	11	1–10	101–1000
42	Синьга	<i>Melanitta nigra</i>	C	12	1–10	101–1000
43	Турпан	<i>Melanitta fusca</i>	A	1	1–10	11–100
45	Средний крохаль	<i>Mergus serrator</i>	C	12	11–100	101–1000
50	Полевой лунь	<i>Circus cyaneus</i>	B	3	4	1–10
51	Степной лунь	<i>Circus macrourus</i>	A	1	1	1–10
56	Зимняк	<i>Buteo lagopus</i>	C	11	11–100	11–100
66	Кречет	<i>Falco rusticolus</i>	A	1		1–10
68	Сапсан	<i>Falco peregrinus</i>	C	15	1–10	1–10
70	Дербник	<i>Falco columbarius</i>	C	11	1–10	1–10
73	Белая куропатка	<i>Lagopus lagopus</i>	C	12	100–1001	1001–10000
88	Тулес	<i>Pluvialis squatarola</i>	B	7	1–10	11–100
89	Золотистая ржанка	<i>Pluvialis apricaria</i>	C	12	11–100	101–1000
90	Галстучник	<i>Charadrius hiaticula</i>	C	12	101–1000	1001–10000
94	Камнешарка	<i>Arenaria interpres</i>	A	1	1	11–100
98	Фифи	<i>Tringa glareola</i>	C	12	11–100	101–1000
101	Щёголь	<i>Tringa erythropus</i>	A	1		1–10
103	Перевозчик	<i>Actitis hypoleucos</i>	A	1		11–100
105	Круглоносый плавунчик	<i>Phalaropus lobatus</i>	A	1	101–1000	10001–100000
106	Турухтан	<i>Philomachus pugnax</i>	C	12	11–100	101–1000
107	Кулик-воробей	<i>Calidris minuta</i>	C	12	11–100	1001–10000
108	Белохвостый песочник	<i>Calidris temminckii</i>	C	15	11–100	101–1000
110	Чернозобик	<i>Calidris alpina</i>	C	15	101–1000	1001–10000
114	Гаршнеп	<i>Lymnocyptes minimus</i>	B	4	1	1–10
115	Бекас	<i>Gallinago gallinago</i>	B	4	11–100	101–1000
124	Короткохвостый поморник	<i>Stercorarius parasiticus</i>	B	7	11–100	101–1000
125	Длиннохвостый поморник	<i>Stercorarius longicaudus</i>	B	7	11–100	101–1000
132	Халей	<i>Larus heuglini</i>	C	15	11–100	101–1000
134	Бургомистр	<i>Larus hyperboreus</i>	C	12	11–100	101–1000
142a	Полярная крачка	<i>Sterna paradisaea</i>	B	7	11–100	11–100
156	Болотная сова	<i>Asio flammeus</i>	A	1	1	1–10
184	Рогатый жаворонок	<i>Eremophila alpestris</i>	C	12		1001–10000
192	Луговой конёк	<i>Anthus pratensis</i>	B	4	101–1000	1001–10000
193	Краснозобый конёк	<i>Anthus cervinus</i>	C	12	101–1000	1001–10000
194	Жёлтая трясогузка	<i>Motacilla flava</i>	B	4	11–100	101–1000
196	Белая трясогузка	<i>Motacilla alba</i>	C	12	101–1000	1001–10000
205	Сорока	<i>Pica pica</i>	A	1	1–10	1–10
209	Серая ворона	<i>Corvus cornix</i>	C	12	11–100	11–100
210	Ворон	<i>Corvus corax</i>	A	1	2	1–10
220	Барсучок	<i>Acrocephalus schoenobaenus</i>	B	4	11–100	101–1000
232	Пеночка-весничка	<i>Phylloscopus trochilus</i>	C	14	101–1000	1001–10000
233	Пеночка-теньковка	<i>Phylloscopus collybita</i>	B	4	1–10	1–10
235б	Пеночка-таловка	<i>Phylloscopus borealis</i>	B	4	1–10	11–100
244	Обыкновенная каменка	<i>Oenanthe oenanthe</i>	C	14	11–100	101–1000
249	Варакушка	<i>Luscinia svecica</i>	C	11	101–1000	1001–10000
251	Рябинник	<i>Turdus pilaris</i>	C	12	11–100	11–100
253	Белобровик	<i>Turdus iliacus</i>	C	12	11–100	101–1000
277	Обыкновенная чечётка	<i>Acanthis flammea</i>	C	12	101–1000	1001–10000
289	Камышовая овсянка	<i>Schoeniclus schoeniclus</i>	B	4	1–10	11–100

292	Овсянка-крошка	<i>Ocyris pusillus</i>	В	4	101–1000	1001–10000
294	Лапландский подорожник	<i>Calcarius lapponicus</i>	С	12	1001–10000	10001–100000
295	Пуночка	<i>Plectrophenax nivalis</i>	С	11	11–100	101–1000

## КВАДРАТ 40WЕСЗ

### НЕНЕЦКИЙ АВТОНОМНЫЙ ОКРУГ

П.М. Глазов<sup>1</sup>, Д.С. Дорофеев<sup>2</sup>, В.В. Ануфриев<sup>3</sup>

<sup>1</sup> Институт географии РАН (Москва)

<sup>2</sup> ВНИИ Экология (Москва)

<sup>3</sup> Институт экологических проблем Севера (ИЭПС) Уральского отделения РАН (Архангельск)



#### СРОКИ РАБОТ

2010, 2013 гг.

#### РАЗМЕР ОБСЛЕДОВАННОЙ ТЕРРИТОРИИ

450 км<sup>2</sup>

#### БИОТОПЫ

1. Ивнячковые тундры
2. Ивняки
3. Мохово-кустарничковые тундры
4. Лишайниково-кустарничковые тундры
5. Полигональные болота
6. Травяно-осоковые болота
7. Разнотравные луга
8. Каменистые тундры и скальники
9. Озёра

10. Реки

12. Морское побережье

Обследование территории восточной части Болванской губы проводили в период с 27.07 по 7.08.2010 г. в юго-западной части острова Вайгач, обследована территория между р. Юнояхой и р. Талатой. Протяжённость учётных маршрутов варьировала в различных местообитаниях от 1,5 до 10 км и зависела от величины и конфигурации местообитаний. Общая протяжённость учётных маршрутов составила 80 км. В 2010 г. в популяциях мелких грызунов на о. Вайгач отмечена депрессия численности.

В 2013 г. исследования проводили с 22.06 по 19.07 в южной, юго-западной и северо-западной частях острова. Были обследованы следующие районы: острова бухты Лямчина; западное побережье Лямчиной губы от р. Юнояха до р. Талата; Губа Долгая. Общая протяжённость учётных маршрутов составила более 300 км, по основным типам местообитаний — 185,8 км. Численность мышевидных грызунов в сезон 2013 г. была низкая.

**Прим. ред.** В 6-м выпуске ежегодника (2016, с. 540–545) был опубликован отчёт по данному квадрату Ю.В. Краснова. Исследования на этой территории проводили также авторы данного сообщения. Для полного представления о составе авифауны квадрата в таблице мы приводим суммарные данные за все годы.

#### СОСТАВ ВИДОВ, СТАТУС И ЧИСЛЕННОСТЬ ПТИЦ В КВАДРАТЕ

№ вида	Русское название вида	Латинское название вида	Статус (аббревиатура)		Число условно гнездящихся пар на обследованной территории	Оценка численности в квадрате (число условно гн. пар)
			С	12		
1	Краснозобая гагара	<i>Gavia stellata</i>	С	12	1–10	101–1000
2	Чернозобая гагара	<i>Gavia arctica</i>	С	12	1–10	101–1000
2а	Белоклювая гагара	<i>Gavia adamsii</i>	А	1	1–10	1–10
17а	Белощёкая казарка	<i>Branta leucopsis</i>	С	15	1001–10000	10001–100000
20	Белолобый гусь	<i>Anser albifrons</i>	С	15	101–1000	1001–10000
22-1	Гуменник тундровый	<i>Anser fabalis rossicus</i>	С	15	101–1000	1001–10000



25	Малый лебедь	<i>Cygnus bewickii</i>	C	15	11–100	101–1000
40	Морянка	<i>Clangula hyemalis</i>	C	12	1–10	1001–10000
41a	Гага	<i>Somateria mollissima</i>	C	15	101–1000	1001–10000
41б	Гага-гребенушка	<i>Somateria spectabilis</i>	C	15	11–100	101–1000
43	Турпан	<i>Melanitta fusca</i>	B	3	1–10	11–100
56	Зимняк	<i>Buteo lagopus</i>	C	15	1–10	101–1000
64	Орлан-белохвост	<i>Haliaeetus albicilla</i>	C	11	1	1–10
68	Сапсан	<i>Falco peregrinus</i>	C	15	1–10	11–100
73	Белая куропатка	<i>Lagopus lagopus</i>	C	15	11–100	1001–10000
88	Тулес	<i>Pluvialis squatarola</i>	B	7	1	1–10
89	Золотистая ржанка	<i>Pluvialis apricaria</i>	C	10	1–10	11–100
90	Галстучник	<i>Charadrius hiaticula</i>	C	15	11–100	1001–10000
92	Хрустан	<i>Eudromias morinellus</i>	C	15	1–10	11–100
94	Камнешарка	<i>Arenaria interpres</i>	C	15	1–10	11–100
98	Фифи	<i>Tringa glareola</i>	A	1	1–10	11–100
105	Круглоносый плавунчик	<i>Phalaropus lobatus</i>	C	11	1–10	101–1000
106	Турухтан	<i>Philomachus pugnax</i>	C	15	11–100	1001–10000
107	Кулик-воробей	<i>Calidris minuta</i>	C	15	101–1000	10001–100000
108	Белохвостый песочник	<i>Calidris temminckii</i>	C	15	11–100	101–1000
110	Чернозобик	<i>Calidris alpina</i>	C	15	11–100	1001–10000
115	Бекас	<i>Gallinago gallinago</i>	C	15	11–100	101–1000
115a	Азиатский бекас	<i>Gallinago stenura</i>	A	2	1–10	11–100
123	Средний поморник	<i>Stercorarius pomarinus</i>	A	1	1	1–10
123a	Большой поморник	<i>Stercorarius skua</i>	C	15	1–10	1–10
124	Короткохвостый поморник	<i>Stercorarius parasiticus</i>	C	12	1–10	101–1000
125	Длиннохвостый поморник	<i>Stercorarius longicaudus</i>	A	1	1–10	11–100
132	Халей	<i>Larus heuglini</i>	C	15	11–100	101–1000
134	Бургомистр	<i>Larus hyperboreus</i>	C	15	101–1000	1001–10000
142a	Полярная крачка	<i>Sterna paradisaea</i>	A	1	1–10	101–1000
153	Белая сова	<i>Nyctea scandiaca</i>	A	1	1–10	1–10
184	Рогатый жаворонок	<i>Eremophila alpestris</i>	C	15	101–1000	101–1000
192	Луговой конёк	<i>Anthus pratensis</i>	C	14	1–10	11–100
193	Краснозобый конёк	<i>Anthus cervinus</i>	C	15	101–1000	10001–100000
196	Белая трясогузка	<i>Motacilla alba</i>	C	15	11–100	1001–10000
210	Ворон	<i>Corvus corax</i>	A	1	1–10	1–10
232	Пеночка-весничка	<i>Phylloscopus trochilus</i>	B	4	11–100	101–1000
244	Обыкновенная каменка	<i>Oenanthe oenanthe</i>	C	15	11–100	1001–10000
249	Варакушка	<i>Luscinia svecica</i>	C	15	1–10	11–100
253	Белобровик	<i>Turdus iliacus</i>	B	4	1–10	11–100
277	Обыкновенная чечётка	<i>Acanthis flammea</i>	B	6	11–100	1001–10000
278	Пепельная чечётка	<i>Acanthis hornemanni</i>	A	1	11–100	101–1000
294	Лапландский подорожник	<i>Calcarius lapponicus</i>	C	15	101–1000	10001–100000
295	Пуночка	<i>Plectrophenax nivalis</i>	C	15	101–1000	10001–100000

## КВАДРАТ 40WЕС4

### НЕНЕЦКИЙ АВТОНОМНЫЙ ОКРУГ

П.М. Глазов<sup>1</sup>, Д.С. Дорофеев<sup>2</sup>

<sup>1</sup> Институт географии РАН (Москва)

<sup>2</sup> ВНИИ Экология (Москва)



#### СРОКИ РАБОТ

2013 г.

#### РАЗМЕР ОБСЛЕДОВАННОЙ ТЕРРИТОРИИ

30 км<sup>2</sup>

#### БИОТОПЫ

1. Кустарничково и кустарниково-лишайниково-моховые пятнистые тундры
2. Ивняки
3. Полигональные болота
4. Травяно-осоковые болота
5. Марши
6. Каменистые тундры и скальники
7. Мохово-лишайниковые пятнистые тундры
8. Озёра

9. Реки

10. Морское побережье

Обследование территории проводили с 22.06 по 19.07.2013 г. в южной, юго-западной и северо-западной частях острова. Были обследованы следующие районы: острова бухты Лямчина; западное побережье Лямчиной губы от р. Юнояха до р. Талата; Губа Долгая. Общая протяжённость учётных маршрутов составила более 300 км, из них по основным типам местообитаний — 185,8 км. Численность мышевидных грызунов в сезон 2013 г. была низкая.

**Прим. ред.** В 5-м выпуске ежегодника (2015, с. 594–595) были опубликованы материалы по о. Матвееву, попадающему в данный квадрат, С.Б. Розенфельд. Авторы данного отчёта работали на о. Вайгач. Для полного представления о составе авифауны квадрата в таблице мы приводим суммарные данные всех авторов.

#### СОСТАВ ВИДОВ, СТАТУС И ЧИСЛЕННОСТЬ ПТИЦ В КВАДРАТЕ

№ вида	Русское название вида	Латинское название вида	Статус (аббревиатура)		Число условно гнездящихся пар на обследованной территории	Оценка численности в квадрате (число условно гн. пар)
			С	15		
17а	Белощёкая казарка	<i>Branta leucopsis</i>	С	15	101–1000	101–1000
20	Белолобый гусь	<i>Anser albifrons</i>	С	15	11–100	11–100
22--1	Гуменник тундровый	<i>Anser fabalis rossicus</i>	С	15	101–1000	101–1000
41а	Обыкновенная гага	<i>Somateria mollissima</i>	С	15	101–1000	101–1000
41б	Гага-гребенушка	<i>Somateria spectabilis</i>	В	6	1–10	11–100
56	Зимняк	<i>Buteo lagopus</i>	С	15	1–10	1–10
68	Сапсан	<i>Falco peregrinus</i>	С	15	1–10	1–10
73	Белая куропатка	<i>Lagopus lagopus</i>	С	15	1–10	11–100
90	Галстучник	<i>Charadrius hiaticula</i>	С	15	11–100	101–1000
106	Турухтан	<i>Philomachus pugnax</i>	В	6	11–100	11–100
107	Кулик-воробей	<i>Calidris minuta</i>	С	15	11–100	101–1000

108	Белохвостый песочник	<i>Calidris temminckii</i>	C	15	1–10	11–100
110	Чернозобик	<i>Calidris alpina</i>	C	15	1–10	11–100
124	Короткохвостый поморник	<i>Stercorarius parasiticus</i>	B	3	<20	11–100
125	Длиннохвостый поморник	<i>Stercorarius longicaudus</i>	B	3	<20	11–100
132	Халей	<i>Larus heuglini</i>	C	15	1–10	11–100
134	Бургомистр	<i>Larus hyperboreus</i>	C	15	11–100	11–100
142a	Полярная крачка	<i>Sterna paradisaea</i>	C	11	<4	1–10
184	Рогатый жаворонок	<i>Eremophila alpestris</i>	B	3	11–100	11–100
193	Краснозобый конёк	<i>Anthus cervinus</i>	B	9	11–100	101–1000
196	Белая трясогузка	<i>Motacilla alba</i>	B	3	11–100	11–100
244	Обыкновенная каменка	<i>Oenanthe oenanthe</i>	B	3	11–100	101–1000
253	Белобровик	<i>Turdus iliacus</i>	B	4	1–10	1–10
277	Обыкновенная чечётка	<i>Acanthis flammea</i>	A	2	1–10	11–100
294	Лапландский подорожник	<i>Calcarius lapponicus</i>	C	15	11–100	1001–10000
295	Пуночка	<i>Plectrophenax nivalis</i>	C	15	11–100	1001–10000

## КВАДРАТ 40WFA1

### НЕНЕЦКИЙ АВТОНОМНЫЙ ОКРУГ

П.М. Глазов<sup>1</sup>, С.А. Дылюк

<sup>1</sup> Институт географии РАН (Москва)

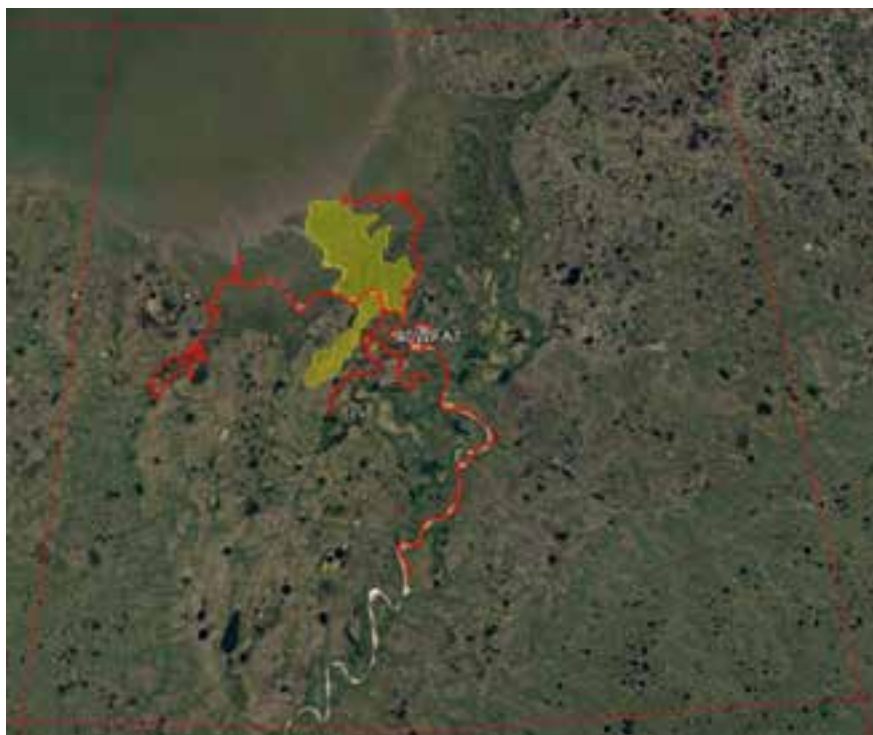

#### СРОКИ РАБОТ

2015 г.

#### РАЗМЕР ОБСЛЕДОВАННОЙ ТЕРРИТОРИИ

100 км<sup>2</sup>

#### БИОТОПЫ

1. Морское побережье
2. Приморские марши
3. Разнотравно-кустарничково-моховые тундры
4. Осоково-кустарничково-моховых или редкоивово-кустарничково-моховые тундры
5. Ивовые и мелкоерниковые кустарничково-моховые тундры
6. Ивовые травяно-кустарничково-моховые тундры
7. Кустарничково-лишайниковые тундры

8. Мелкоерниковая кустарничково-лишайниковая тундра
9. Плоскобугристые торфяники
10. Осоково-пушицево-вейниковые болота
11. Осоко-гипновые болота
12. Разнотравные луговины
13. Пойменные луга
14. Пойменные ивняки
15. Песчаные обнажения
10. Реки, озёра

Зоологические маршруты в период с 5 по 15.08.2015 г. пройдены в дельте р. Море-Ю, Ярэйяха, Вакач-Шор и их междуречий. На лодочных маршрутах обследованы русла этих рек и их притоки. Для учёта птиц и других наземных зверей проводили пешие маршрутные исследования. Всего пройдены 53 км пеших маршрутов и 305 км лодочных маршрутов. Реки Ярэйяха, Море-Ю, Вакач-Шор, Пуучияха и Носияха, впадающие в Хайпудырскую губу на юго-востоке, в своих нижних течениях связаны между собой многочисленными протоками и образуют единую дельту до 30 км шириной и проникающую в глубь материка на расстояние до 10 км. Здесь существует крупнейшая на Европейском Севере система приморских маршей.

#### СОСТАВ ВИДОВ, СТАТУС И ЧИСЛЕННОСТЬ ПТИЦ В КВАДРАТЕ

№ вида	Русское название вида	Латинское название вида	Статус (аббревиатура)		Число условно гнездящихся пар на обследованной территории	Оценка численности в квадрате (число условно гн. пар)
1	Краснозобая гагара	<i>Gavia stellata</i>	С	12	11–100	11–100
2	Чернозобая гагара	<i>Gavia arctica</i>	С	12	11–100	101–1000
20	Белолобый гусь	<i>Anser albifrons</i>	С	12	10–50	101–1000
22--1	Гуменник тундровый	<i>Anser fabalis rossicus</i>	С	12	500–1000	1001–10000

24	Лебедь-кликун	<i>Cygnus cygnus</i>	B	3	1–10	11–100
25	Малый лебедь	<i>Cygnus bewickii</i>	C	12	1–10	101–1000
29	Чирок-свиистунок	<i>Anas crecca</i>	A	1	11–100	101–1000
31	Свизязь	<i>Anas penelope</i>	A	1	11–100	11–100
32	Шилохвость	<i>Anas acuta</i>	C	12	11–100	101–1000
38	Хохлатая чернетъ	<i>Aythya fuligula</i>	C	12	11–100	11–100
39	Морская чернетъ	<i>Aythya marila</i>	A	1	101–1000	101–1000
40	Морянка	<i>Clangula hyemalis</i>	A	1	11–100	101–1000
416	Гага-гребенушка	<i>Somateria spectabilis</i>	C	12	101–1000	101–1000
42	Синьга	<i>Melanitta nigra</i>	C	12	11–100	101–1000
43	Турпан	<i>Melanitta fusca</i>	A	1	11–100	11–100
45	Средний крохаль	<i>Mergus serrator</i>	C	12	11–100	11–100
50	Полевой лунь	<i>Circus cyaneus</i>	B	3	1–10	1–10
56	Зимняк	<i>Buteo lagopus</i>	B	7	11–100	11–100
68	Сапсан	<i>Falco peregrinus</i>	B	7	1–10	1–10
70	Дербник	<i>Falco columbarius</i>	B	3	1–10	1–10
73	Белая куропатка	<i>Lagopus lagopus</i>	B	6	10–30	101–1000
88	Тулес	<i>Phuivialis squatarola</i>	B	7	1–10	101–1000
89	Золотистая ржанка	<i>Phuivialis apricaria</i>	C	12	1–10	101–1000
90	Галстучник	<i>Charadrius hiaticula</i>	C	12	10–100	1001–10000
92	Хрустан	<i>Eudromias morinellus</i>	A	1	1–10	1–10
98	Фифи	<i>Tringa glareola</i>	C	12	10–30	101–1000
103	Перевозчик	<i>Actitis hypoleucos</i>	A	1	1–10	1–10
105	Круглоносый плавунчик	<i>Phalaropus lobatus</i>	B	6	10–100	1001–10000
106	Турухтан	<i>Philomachus pugnax</i>	C	12	10–30	101–1000
107	Кулик-воробей	<i>Calidris minuta</i>	C	12	11–100	1001–10000
108	Белохвостый песочник	<i>Calidris temminckii</i>	B	6	11–100	101–1000
110	Чернозобик	<i>Calidris alpina</i>	A	1	11–100	101–1000
115	Бекас	<i>Gallinago gallinago</i>	B	4		101–1000
124	Короткохвостый поморник	<i>Stercorarius parasiticus</i>	A	1	1–10	11–100
125	Длиннохвостый поморник	<i>Stercorarius longicaudus</i>	A	1	1–10	11–100
132	Халей	<i>Larus heuglini</i>	C	12	11–100	101–1000
134	Бургомистр	<i>Larus hyperboreus</i>	C	12	11–100	101–1000
142a	Полярная крачка	<i>Sterna paradisaea</i>	B	4	1–10	11–100
156	Болотная сова	<i>Asio flammeus</i>	B	6	1	1–10
180	Береговушка	<i>Riparia riparia</i>	C	11	11–100	11–100
184	Рогатый жаворонок	<i>Eremophila alpestris</i>	C	12	30	101–1000
192	Луговой конёк	<i>Anthus pratensis</i>	C	12	11–100	101–1000
193	Краснозобый конёк	<i>Anthus cervinus</i>	C	12	101–1000	1001–10000
194	Жёлтая трясогузка	<i>Motacilla flava</i>	B	6	11–100	101–1000
196	Белая трясогузка	<i>Motacilla alba</i>	C	12	20	101–1000
205	Сорока	<i>Pica pica</i>	A	1		1–10
209	Серая ворона	<i>Corvus cornix</i>	C	12	11–100	11–100
210	Ворон	<i>Corvus corax</i>	C	12	1	1–10
220	Барсучок	<i>Acrocephalus schoenobaenus</i>	B	4		101–1000
232	Пеночка-весничка	<i>Phylloscopus trochilus</i>	C	14	11–100	1001–10000
249	Варакушка	<i>Luscinia svecica</i>	C	11	11–100	101–1000
251	Рябинник	<i>Turdus pilaris</i>	C	12	1–10	11–100
253	Белобровик	<i>Turdus iliacus</i>	C	12	11–100	101–1000
277	Обыкновенная чечётка	<i>Acanthis flammea</i>	C	12	101–1000	1001–10000
294	Лапландский подорожник	<i>Calcarius lapponicus</i>	C	12	101–1000	1001–10000
295	Пуночка	<i>Plectrophenax nivalis</i>	C	12	11–100	101–1000

## КВАДРАТ 41VLH3

### СВЕРДЛОВСКАЯ ОБЛАСТЬ

В.Е. Поляков

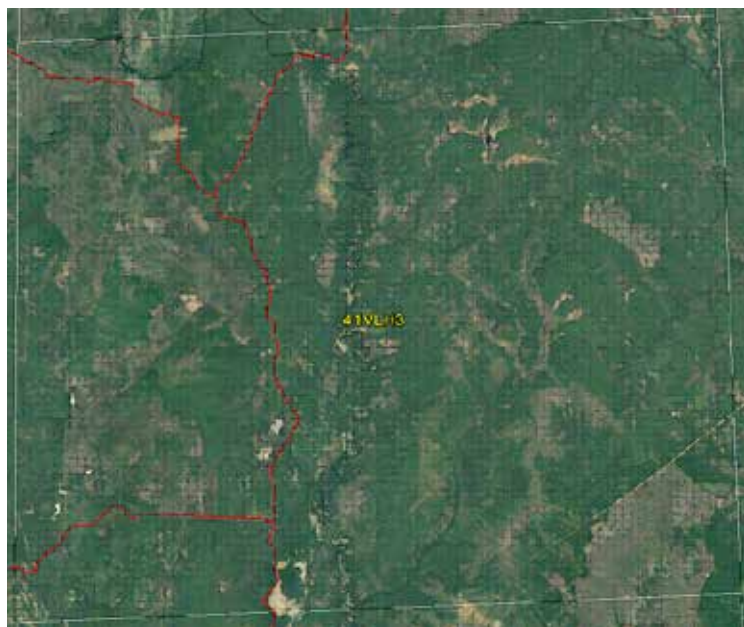

#### СРОКИ РАБОТ

2010, 2015–2017 гг.

#### РАЗМЕР ОБСЛЕДОВАННОЙ ТЕРРИТОРИИ

~15% площади квадрата

Обследована западная часть квадрата. Красным цветом на карте показаны автомобильные маршруты, от них в разные стороны прокладывали радиальные пешие маршруты протяжённостью 3–5 км, на которых проводили наблюдения и учёты.

#### ОПИСАНИЕ КВАДРАТА

Территория в западной трети квадрата по лесорастительному районированию относится к северотаёжному округу Зауральской холмисто-предгорной провинции. Она имеет слабовосхолмлённый рельеф, покрыта тёмнохвойным коренным лесом, который на значительных площадях был вырублен и заменён

вторичным смешанным лесом. Восточная часть относится к северотаёжному округу Тоболо-Приобской равнинно-болотной провинции и представляет собой залесённую (преимущественно вторичным мелколиственным и смешанным лесом), заболоченную равнину. Обширные олиготрофные верховые болота на водоразделах находятся в юго-восточной части квадрата.

Через центральную часть квадрата с севера на юг протекает р. Лозьва, русло которой делит квадрат на вышеупомянутые провинции. Река сильно меандрирует и имеет широкую пойму. Примерно 70% территории покрыто лесами, большая часть из которых — вторичные мелколиственные и смешанные (40%), коренных тёмнохвойных лесов и кедровников чуть меньше (до 30%). Верховыми болотами заняты 15% квадрата, пойменные и луговые местообитания занимают около 10% территории.

Среди населённых пунктов самый крупный — Полуночное, находится у южной границы квадрата, ещё есть несколько сёл к северу от него вдоль р. Лозьвы и пос. Вижай у северо-западной границы. Сельские населённые пункты занимают не более 1,5% всей территории.

Обследование квадрата в 2016 и 2017 гг. проведено при финансовой поддержке Департамента по охране, контролю и регулированию использования животного мира Свердловской области, в 2013, 2016 и 2017 гг. при финансировании по Программе «Птицы Москвы и Подмосковья».

#### ЛИТЕРАТУРА

- Бойко Г.В. 2013. Квадрат 41VLH4. Свердловская область. — Фауна и население птиц Европейской России. Ежегодник Программы «Птицы Москва и Подмосковья», 1: 959–961.
- Колбин В.А. 2013. Квадрат 40VFN1. Пермский край, Свердловская область. — Фауна и население птиц Европейской России. Ежегодник Программы «Птицы Москва и Подмосковья», 1: 907–909.
- Кузиков И.В. 2013. Квадрат 41VLH3. Свердловская область. — Фауна и население птиц Европейской России. Ежегодник Программы «Птицы Москва и Подмосковья», 1: 956–957.
- Рябицев В.К. 2008. Птицы Урала, Приуралья и Западной Сибири. Справочник-определитель. 3-е издание, исправленное и дополненное. Екатеринбург, 634 с.
- Рябицев В.К. 2014. Птицы Сибири: справочник-определитель: в 2 т. Екатеринбург, Т.2, 454 с.

**Прим. ред.** В 1-м выпуске ежегодника (2013, с. 956–957) был опубликован отчёт И.В. Кузикова по результатам обследования очень небольшой части данного квадрата. В последующие годы исследования на этой территории были продолжены В.Е. Поляковым. Для полного представления о составе авифауны квадрата в таблице приведены суммарные данные всех авторов.

## СОСТАВ ВИДОВ, СТАТУС И ЧИСЛЕННОСТЬ ПТИЦ В КВАДРАТЕ

№ вида	Русское название вида	Латинское название вида	Статус (аббревиатура)		Число условно гнездящихся пар на обследованной территории	Оценка численности в квадрате (число условно гн. пар)
28	Кряква	<i>Anas platyrhynchos</i>	A	1	11–100	101–1000
29	Чирок-свистун	<i>Anas crecca</i>	B	3	1–10	101–1000
31	Связь	<i>Anas penelope</i>	B	3	1–10	101–1000
32	Шилохвость	<i>Anas acuta</i>	A	1	–	11–100
36	Красноголовый нырок	<i>Aythya ferina</i>	A	1	1–10	11–100
41	Гоголь	<i>Bucephala clangula</i>	C	12	1–10	101–1000
46	Большой крохаль	<i>Mergus merganser</i>	B	3	1–10	11–100
47	Скопа	<i>Pandion haliaetus</i>	B	3	1–10	1–10
48	Осоed	<i>Pernis apivorus</i>	A	1	1–10	11–100
49	Чёрный коршун	<i>Milvus migrans</i>	A	1	1–10	101–1000
50	Полевой лунь	<i>Circus cyaneus</i>	B	4	1–10	11–100
54	Тетеревятник	<i>Accipiter gentilis</i>	A	1	1–10	1–10
55	Перепелятник	<i>Accipiter nisus</i>	B	4	1–10	1001–10000
57	Канюк	<i>Buteo buteo</i>	B	4	1–10	11–100
68	Сапсан	<i>Falco peregrinus</i>	B	4	1–10	1–10
69	Чеглок	<i>Falco subbuteo</i>	B	3	1–10	11–100
72	Пустельга	<i>Falco tinnunculus</i>	B	3	1–10	11–100
73	Белая куропатка	<i>Lagopus lagopus</i>	B	4	1–10	101–1000
74	Тетерев	<i>Lyrurus tetrrix</i>	B	5	1–10	101–1000
75	Глухарь	<i>Tetrao urogallus</i>	C	11	1–10	1001–10000
76	Рябчик	<i>Tetrastes bonasia</i>	C	12	11–100	10001–100000
79	Серый журавль	<i>Grus grus (grus)</i>	A	1	–	11–100
83	Коростель	<i>Crex crex</i>	B	4	1–10	11–100
91	Малый зуёк	<i>Charadrius dubius</i>	C	10	1–10	101–1000
93	Чибис	<i>Vanellus vanellus</i>	A	1	1–10	
97	Черныш	<i>Tringa ochropus</i>	B	7	11–100	1001–10000
98	Фифи	<i>Tringa glareola</i>	A	1	1–10	11–100
99	Большой улит	<i>Tringa nebularia</i>	B	7	1–10	1001–10000
103	Перевозчик	<i>Actitis hypoleucos</i>	B	7	11–100	1001–10000
104	Мородунка	<i>Xenus cinereus</i>	B	4	1–10	101–1000
115	Бекас	<i>Gallinago gallinago</i>	B	4	1–10	1001–10000
116	Дупель	<i>Gallinago media</i>	A	1	1–10	101–1000
117	Вальдшнеп	<i>Scolopax rusticola</i>	B	4	1–10	1001–10000
118	Большой кроншнеп	<i>Numenius arquata</i>	A	1	–	1–10
132	Халей	<i>Larus heuglini</i>	A	1	1–10	11–100
136	Сизая чайка	<i>Larus canus</i>	B	3	1–10	101–1000
142	Речная крачка	<i>Sterna hirundo</i>	B	7	11–100	101–1000
146	Вяхирь	<i>Columba palumbus</i>	B	4	1–10	101–1000
151	Кукушка	<i>Cuculus canorus</i>	B	4	1–10	1001–10000
152	Глухая кукушка	<i>Cuculus optatus</i>	B	4	1–10	1001–10000
154	Филин	<i>Bubo bubo</i>	B	4	1–10	1–10
155	Ушастая сова	<i>Asio otus</i>	B	3	1–10	11–100
156	Болотная сова	<i>Asio flammeus</i>	A	1	1–10	101–1000
158	Мохноногий сыч	<i>Aegolius funereus</i>	B	4	1–10	101–1000
160	Воробьиный сыч	<i>Glaucidium passerinum</i>	B	4	1–10	101–1000
161	Ястребиная сова	<i>Surnia ulula</i>	B	4	1–10	11–100
163	Длиннохвостая неясыть	<i>Strix uralensis</i>	A	2	1–10	11–100
164	Бородатая неясыть	<i>Strix nebulosa</i>	B	4	1–10	11–100

165	Козодой	<i>Caprimulgus europaeus</i>	B	4	1–10	11–100
166	Чёрный стриж	<i>Apus apus</i>	B	4	1–10	101–1000
171	Вертишейка	<i>Jynx torquilla</i>	B	4	1–10	101–1000
173	Седой дятел	<i>Picus canus</i>	B	5	1–10	101–1000
174	Желна	<i>Dryocopus martius</i>	A	1	1–10	1001–10000
175	Большой пёстрый дятел	<i>Dendrocopos major</i>	B	6	1–10	1001–10000
178	Малый пёстрый дятел	<i>Dendrocopos minor</i>	B	6	1–10	1001–10000
179	Трёхпалый дятел	<i>Picoides tridactylus</i>	B	4	1–10	1001–10000
180	Береговушка	<i>Riparia riparia</i>	A	1	1–10	1–10
181	Деревенская ласточка	<i>Hirundo rustica</i>	C	12	11–100	101–1000
191	Лесной конёк	<i>Anthus trivialis</i>	B	4	1–10	1001–10000
191a	Пятнистый конёк	<i>Anthus hodgsoni</i>	B	4	11–100	10001–100000
194	Жёлтая трясогузка	<i>Motacilla flava</i>	B	7	1–10	11–100
194в	Горная трясогузка	<i>Motacilla cinerea</i>	C	13	1–10	1001–10000
196	Белая трясогузка	<i>Motacilla alba</i>	B	4	1–10	101–1000
197	Жулан	<i>Lanius collurio</i>	A	1	–	101–1000
200	Серый сорокопут	<i>Lanius excubitor</i>	A	1	–	11–100
202	Скворец	<i>Sturnus vulgaris</i>	B	4	1–10	11–100
203	Кукша	<i>Perisoreus infaustus</i>	B	3	1–10	101–1000
204	Сойка	<i>Garrulus glandarius</i>	B	4	1–10	101–1000
205	Сорока	<i>Pica pica</i>	C	11	1–10	101–1000
206	Кедровка	<i>Nucifraga caryocatactes</i>	B	3	11–100	1001–10000
209	Серая ворона	<i>Corvus cornix</i>	B	4	1–10	101–1000
210	Ворон	<i>Corvus corax</i>	C	11	1–10	101–1000
211	Свиристель	<i>Bombycilla garrulus</i>	A	1	1–10	11–100
212	Оляпка	<i>Cinclus cinclus</i>	A	1	1–10	11–100
213	Крапивник	<i>Troglodytes troglodytes</i>	B	4	1–10	11–100
215	Лесная завирушка	<i>Prunella modularis</i>	B	4	1–10	11–100
217a	Пятнистый сверчок	<i>Locustella lanceolata</i>	B	4	1–10	101–1000
220	Барсучок	<i>Acrocephalus schoenobaenus</i>	B	4	1–10	101–1000
221	Садовая камышевка	<i>Acrocephalus dumetorum</i>	B	4	11–100	1001–10000
226	Северная бормогушка	<i>Iduna caligata</i>	C	11	1–10	101–1000
228	Славка-черноголовка	<i>Sylvia atricapilla</i>	A	2	1–10	11–100
229	Садовая славка	<i>Sylvia borin</i>	B	4	11–100	1001–10000
230	Серая славка	<i>Sylvia communis</i>	C	15	1–10	101–1000
231	Славка-завирушка	<i>Sylvia curruca</i>	B	9	1–10	1001–10000
232	Пеночка-весничка	<i>Phylloscopus trochilus</i>	B	4	11–100	1001–10000
233-1	Пеночка-теньковка сибирская	<i>Phylloscopus collybita tristis</i>	B	4	11–100	10001–100000
235	Зелёная пеночка	<i>Phylloscopus trochiloides</i>	B	4	11–100	10001–100000
235a	Зарничка	<i>Phylloscopus inornatus</i>	A	1	–	11–100
235б	Пеночка-таловка	<i>Phylloscopus borealis</i>	B	4	11–100	10001–100000
237	Желтоголовый королёк	<i>Regulus regulus</i>	B	4	1–10	1001–10000
238	Мухоловка-пеструшка	<i>Ficedula hypoleuca</i>	B	4	1–10	1001–10000
240	Малая мухоловка	<i>Ficedula parva</i>	B	4	1–10	101–1000
241	Серая мухоловка	<i>Muscicapa striata</i>	B	7	1–10	1001–10000
242	Луговой чекан	<i>Saxicola rubetra</i>	B	4	1–10	101–1000
243	Черноголовый чекан	<i>Saxicola torquata</i>	B	9	1–10	101–1000
244	Обыкновенная каменка	<i>Oenanthe oenanthe</i>	B	4	1–10	101–1000
245	Обыкновенная горихвостка	<i>Phoenicurus phoenicurus</i>	B	7	1–10	1001–10000
247	Зарянка	<i>Erithacus rubecula</i>	B	7	11–100	1001–10000
248a	Соловей красношейка	<i>Luscinia calliope</i>	B	4	1–10	11–100
249	Варакушка	<i>Luscinia svecica</i>	B	4	11–100	1001–10000
249a	Синехвостка	<i>Tarsiger cyanurus</i>	C	14	1–10	1001–10000



250	Чернозобый дрозд	<i>Turdus atrogularis</i>	B	4	1–10	1001–10000
251	Рябинник	<i>Turdus pilaris</i>	C	12	11–100	1001–10000
253	Белобровик	<i>Turdus iliacus</i>	C	12	11–100	1001–10000
254	Певчий дрозд	<i>Turdus philomelos</i>	B	4	11–100	1001–10000
255	Деряба	<i>Turdus viscivorus</i>	A	1	–	101–1000
256	Ополовник	<i>Aegithalos caudatus</i>	C	12	11–100	1001–10000
259	Буроголовая гаичка, пухляк	<i>Parus montanus</i>	B	4	11–100	1001–10000
262	Московка	<i>Parus ater</i>	B	4	1–10	1001–10000
265	Большая синица	<i>Parus major</i>	B	4	1–10	1001–10000
266	Поползень	<i>Sitta europaea</i>	C	13	1–10	1001–10000
267	Пищуха	<i>Certhia familiaris</i>	A	1	1–10	1001–10000
268	Домовый воробей	<i>Passer domesticus</i>	B	6	11–100	11–100
269	Полевой воробей	<i>Passer montanus</i>	B	4	1–10	101–1000
270	Зяблик	<i>Fringilla coelebs</i>	B	4	11–100	10001–100000
271	Вьюрок	<i>Fringilla montifringilla</i>	B	4	11–100	10001–100000
273	Чиж	<i>Spinus spinus</i>	B	4	1–10	1001–10000
277	Обыкновенная чечётка	<i>Acanthis flammea</i>	B	7	1–10	101–1000
279	Чечевица	<i>Carpodacus erythrinus</i>	B	4	11–100	1001–10000
280	Щур	<i>Pinicola enucleator</i>	A	1	–	11–100
282	Клёст-еловик	<i>Loxia curvirostra</i>	C	12	11–100	1001–10000
283	Белокрылый клёст	<i>Loxia leucoptera</i>	A	1	–	101–1000
284	Снегирь	<i>Pyrrhula pyrrhula</i>	A	2	11–100	1001–10000
288	Обыкновенная овсянка	<i>Emberiza citrinella</i>	A	1	1–10	101–1000
289	Камышовая овсянка	<i>Schoeniclus schoeniclus</i>	B	4	1–10	101–1000
291	Овсянка-ремез	<i>Ocyris rustica</i>	C	12	1–10	101–1000
292	Овсянка-крошка	<i>Ocyris pusillus</i>	B	4	1–10	101–1000
293	Дубровник	<i>Ocyris aureolus</i>	A	1	–	1–10

## КВАДРАТ 41VLH4

### СВЕРДЛОВСКАЯ ОБЛАСТЬ

В.Е. Поляков

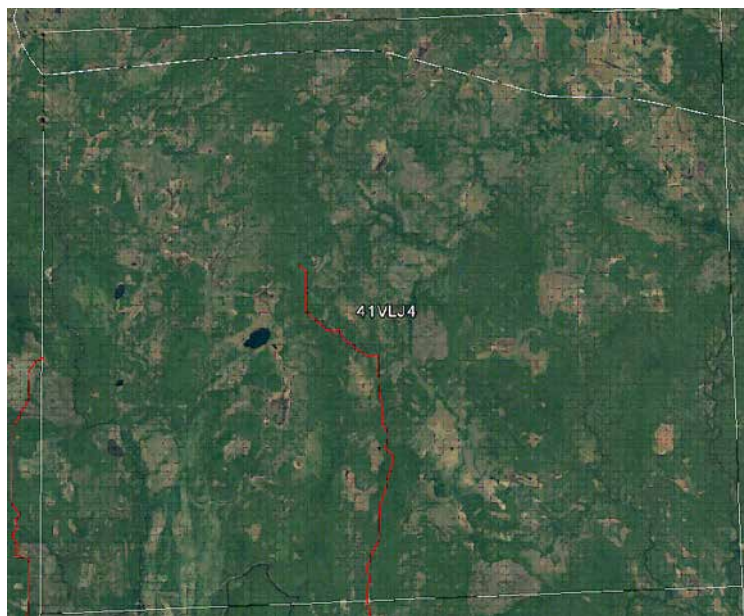

#### СРОКИ РАБОТ

2010, 2013–2017 гг.

#### РАЗМЕР ОБСЛЕДОВАННОЙ ТЕРРИТОРИИ

~15% площади квадрата

Обследованы западная и северная части квадрата. Красным цветом на карте показаны автомобильные маршруты, от них в разные стороны прокладывали радиальные пешие маршруты протяжённостью 3–5 км, на которых проводили наблюдения и учёты.

#### ОПИСАНИЕ КВАДРАТА

Территория в западной трети квадрата по лесорастительному районированию относится к северо-таёжному округу Зауральской холмисто-предгорной провинции. Она имеет слабовсхолмлённый рельеф, покрыта тёмнохвойным лесом. Восточная часть относится к северо-таёжному округу Тоболо-При-

обской равнинно-болотной провинции и представляет собой залесённую (преимущественно вторичным мелколиственным и смешанным лесом), заболоченную равнину. Обширные олиготрофные верховые болота на водоразделах занимают до половины площади в восточной части квадрата. В южной трети квадрата северо-таёжный округ сменяется среднетаёжным, названия провинций остаются теми же. Через центральную часть квадрата с севера на юг протекает р. Лозьва, русло которой делит квадрат на вышеупомянутые провинции. Река сильно меандрирует и имеет широкую пойму, а также несколько крупных притоков: реки Ивдель, Пыновка и Лявдинка. Около 65% территории покрыты лесами, большая часть из которых вторичные мелколиственные и смешанные (40%), коренных тёмнохвойных лесов сохранилось немного (до 25%). По всему участку помимо ели сибирской, пихты и берёзы повислой заметное участие в составе древостоя принимает сосна сибирская. Верховыми болотами заняты 25% участка, пойменные и луговые местообитания занимают около 7% территории. Единственный населённый пункт — г. Ивдель и прилегающие к нему посёлки расположены в центре квадрата и занимают не более 2% всей территории.

Обследование квадрата в 2015–2017 гг. проведено при финансовой поддержке Департамента по охране, контролю и регулированию использования животного мира Свердловской области, в 2013 и 2017 гг. — Программы «Птицы Москвы и Подмосковья».

#### ЛИТЕРАТУРА

- Бойко Г.В. 2013. Квадрат 41VLH4. Свердловская область. — Фауна и население птиц Евро-пейской России. Ежегодник Программы «Птицы Москва и Подмосковья», 1: 959–961.
- Бойко Г.В., Кузнецова И.А., Сысоев В.А. 2003. Фауна и биология птиц заповедника «Денежкин Камень» и прилегающих территорий. — Труды гос. заповедника «Денежкин Камень», 2: 18–50.
- Кузиков И.В. 2013. Квадрат 41VLH4. Свердловская область. — Фауна и население птиц Евро-пейской России. Ежегодник Программы «Птицы Москва и Подмосковья», 1: 958.
- Рябицев В.К. 2008. Птицы Урала, Приуралья и Западной Сибири. Справочник-определитель. 3-е издание, исправленное и дополненное. Екатеринбург, 634 с.
- Рябицев В.К. 2014. Птицы Сибири: справочник-определитель: в 2 т. Екатеринбург, Т.2, 454 с.

**Прим. ред.** В 1-м выпуске ежегодника (2013) были опубликованы данные Г.В. Бойко и И.В. Кузикова по результатам кратковременных обследований данного квадрата. В этот период и в последующие годы исследования на этой территории проводил В.Е. Поляков. Для полного представления о составе авифауны квадрата в таблице приведены суммарные данные всех авторов.

## СОСТАВ ВИДОВ, СТАТУС И ЧИСЛЕННОСТЬ ПТИЦ В КВАДРАТЕ

№ вида	Русское название вида	Латинское название вида	Статус (аббревиатура)		Число условно гнездящихся пар на обследованной территории	Оценка численности в квадрате (число условно гн. пар)
14	Серая цапля	<i>Ardea cinerea</i>	A	1		1–10
28	Кряква	<i>Anas platyrhynchos</i>	A	1		101–1000
29	Чирок-свиистунок	<i>Anas crecca</i>	B	3		101–1000
31	Свистуха	<i>Anas penelope</i>	A	1		101–1000
41	Гоголь	<i>Bucephala clangula</i>	C	12		101–1000
46	Большой крохаль	<i>Mergus merganser</i>	B	3		11–100
47	Скопа	<i>Pandion haliaetus</i>	A	1		1–10
48	Осоед	<i>Pernis apivorus</i>	A	1		11–100
49	Чёрный коршун	<i>Milvus migrans</i>	B	4		101–1000
50	Полевой лушь	<i>Circus cyaneus</i>	A	1		11–100
54	Тетеревятник	<i>Accipiter gentilis</i>	A	1		1–10
55	Перепелятник	<i>Accipiter nisus</i>	A	1		1001–10000
57	Канюк	<i>Buteo buteo</i>	B	3		11–100
64	Орлан-белохвост	<i>Haliaeetus albicilla</i>	B	6		1–10
68	Сапсан	<i>Falco peregrinus</i>	C	15		1–10
69	Чеглок	<i>Falco subbuteo</i>	A	1		11–100
73	Белая куропатка	<i>Lagopus lagopus</i>	A	1		101–1000
74	Тетерев	<i>Lyrurus tetrix</i>	B	5		101–1000
75	Глухарь	<i>Tetrao urogallus</i>	C	12		1001–10000
76	Рябчик	<i>Tetrastes bonasia</i>	C	12		10001–100000
78	Перепел	<i>Coturnix coturnix</i>	A	2		11–100
81	Погоньш	<i>Porzana porzana</i>	B	4		1–10
83	Коростель	<i>Crex crex</i>	B	4		11–100
85	Лысуха	<i>Fulica atra</i>	A	1		
91	Малый зуёк	<i>Charadrius dubius</i>	C	10		101–1000
93	Чибис	<i>Vanellus vanellus</i>	B	7		11–100
97	Черныш	<i>Tringa ochropus</i>	B	7		1001–10000
99	Большой улит	<i>Tringa nebularia</i>	B	7		1001–10000
103	Перевозчик	<i>Actitis hypoleucos</i>	B	7		1001–10000
104	Мородунка	<i>Xenus cinereus</i>	A	2		101–1000
115	Бекас	<i>Gallinago gallinago</i>	B	4		1001–10000
116	Дупель	<i>Gallinago media</i>	A	1		101–1000
117	Вальдшнеп	<i>Scolopax rusticola</i>	B	4		1001–10000
120	Большой веретенник	<i>Limosa limosa</i>	A	1		
129	Озёрная чайка	<i>Larus ridibundus</i>	A	1		11–100
132	Халей	<i>Larus heuglini</i>	A	1		1–10
136	Сизая чайка	<i>Larus canus</i>	C	12		101–1000
142	Речная крачка	<i>Sterna hirundo</i>	B	7		101–1000
146	Вяхирь	<i>Columba palumbus</i>	B	4		1001–10000
148	Сизый голубь (городской)	<i>Columba livia f. domestica</i>	C	12		11–100
150б	Большая горлица	<i>Streptopelia orientalis</i>	B	4		11–100
151	Кукушка	<i>Cuculus canorus</i>	B	4		1001–10000
152	Глухая кукушка	<i>Cuculus optatus</i>	B	4		1001–10000
154	Филин	<i>Bubo bubo</i>	A	2		1–10
155	Ушастая сова	<i>Asio otus</i>	B	5		11–100
156	Болотная сова	<i>Asio flammeus</i>	B	5		101–1000
158	Мохноногий сыч	<i>Aegolius funereus</i>	B	4		101–1000
160	Воробьиный сыч	<i>Glaucidium passerinum</i>	B	4		101–1000

161	Ястребиная сова	<i>Surnia ulula</i>	A	1		11–100
163	Длиннохвостая неясыть	<i>Strix uralensis</i>	A	2		11–100
164	Бородатая неясыть	<i>Strix nebulosa</i>	B	4		11–100
165	Козодой	<i>Caprimulgus europaeus</i>	B	4		101–1000
166	Чёрный стриж	<i>Apus apus</i>	A	1		101–1000
171	Вертишейка	<i>Jynx torquilla</i>	B	4		101–1000
173	Седой дятел	<i>Picus canus</i>	B	5		101–1000
174	Желна	<i>Dryocopus martius</i>	B	3		1001–10000
175	Большой пёстрый дятел	<i>Dendrocopos major</i>	C	12		1001–10000
178	Малый пёстрый дятел	<i>Dendrocopos minor</i>	B	6		1001–10000
179	Трёхпалый дятел	<i>Picoides tridactylus</i>	B	4		1001–10000
180	Береговушка	<i>Riparia riparia</i>	A	1		11–100
181	Деревенская ласточка	<i>Hirundo rustica</i>	B	6		101–1000
182	Воронок	<i>Delichon urbica</i>	C	11		1–10
186	Полевой жаворонок	<i>Alauda arvensis</i>	B	4		101–1000
191	Лесной конёк	<i>Anthus trivialis</i>	B	4		1001–10000
191a	Пятнистый конёк	<i>Anthus hodgsoni</i>	C	15		10001–100000
194	Жёлтая трясогузка	<i>Motacilla flava</i>	B	7		11–100
194в	Горная трясогузка	<i>Motacilla cinerea</i>	C	12		1001–10000
196	Белая трясогузка	<i>Motacilla alba</i>	C	12		101–1000
201	Иволга	<i>Oriolus oriolus</i>	B	4		
202	Скворец	<i>Sturnus vulgaris</i>	B	6		101–1000
203	Кукша	<i>Perisoreus infaustus</i>	B	3		101–1000
204	Сойка	<i>Garrulus glandarius</i>	B	4		101–1000
205	Сорока	<i>Pica pica</i>	C	11		101–1000
206	Кедровка	<i>Nucifraga caryocatactes</i>	C	12		1001–10000
207	Галка	<i>Corvus monedula</i>	B	6		101–1000
209	Серая ворона	<i>Corvus cornix</i>	C	12		101–1000
210	Ворон	<i>Corvus corax</i>	C	12		101–1000
211	Свиристель	<i>Bombicilla garrulus</i>	A	1		11–100
212	Оляпка	<i>Cinclus cinclus</i>	B	7		11–100
213	Крапивник	<i>Troglodytes troglodytes</i>	B	4		11–100
215	Лесная завирушка	<i>Prunella modularis</i>	B	4		101–1000
217a	Пятнистый сверчок	<i>Locustella lanceolata</i>	B	4		101–1000
220	Барсучок	<i>Acrocephalus schoenobaenus</i>	B	4		101–1000
221	Садовая камышевка	<i>Acrocephalus dumetorum</i>	B	4		1001–10000
226	Северная бормотушка	<i>Iduna caligata</i>	B	4		101–1000
228	Славка-черноголовка	<i>Sylvia atricapilla</i>	A	2		11–100
229	Садовая славка	<i>Sylvia borin</i>	B	4		1001–10000
230	Серая славка	<i>Sylvia communis</i>	C	15		101–1000
231	Славка-завирушка	<i>Sylvia curruca</i>	C	15		1001–10000
232	Пеночка-весничка	<i>Phylloscopus trochilus</i>	B	4		10001–100000
233-1	Пеночка-теньковка сибирская	<i>Phylloscopus collybita tristis</i>	B	4		10001–100000
235	Зелёная пеночка	<i>Phylloscopus trochiloides</i>	B	4		10001–100000
2356	Пеночка-таловка	<i>Phylloscopus borealis</i>	B	4		10001–100000
237	Желтоголовый королёк	<i>Regulus regulus</i>	B	4		1001–10000
238	Мухоловка-пеструшка	<i>Ficedula hypoleuca</i>	B	4		1001–10000
240	Малая мухоловка	<i>Ficedula parva</i>	B	4		101–1000
241	Серая мухоловка	<i>Muscicapa striata</i>	B	4		1001–10000
242	Луговой чекан	<i>Saxicola rubetra</i>	B	4		101–1000
243	Черноголовый чекан	<i>Saxicola torquata</i>	C	12		101–1000
244	Обыкновенная каменка	<i>Oenanthe oenanthe</i>	C	12		101–1000
245	Обыкновенная горихвостка	<i>Phoenicurus phoenicurus</i>	B	7		1001–10000

247	Зарянка	<i>Erithacus rubecula</i>	В	7		1001–10000
248a	Соловей красношейка	<i>Luscinia calliope</i>	В	4		11–100
249	Варакушка	<i>Luscinia svecica</i>	С	12		1001–10000
249a	Синехвостка	<i>Tarsiger cyanurus</i>	С	14		1001–10000
250	Чернозобый дрозд	<i>Turdus atrogularis</i>	В	4		101–1000
251	Рябинник	<i>Turdus pilaris</i>	С	12		1001–10000
253	Белобровик	<i>Turdus iliacus</i>	С	12		1001–10000
254	Певчий дрозд	<i>Turdus philomelos</i>	В	4		1001–10000
254a	Пёстрый дрозд	<i>Zoothera varia</i>	В	4		11–100
255	Деряба	<i>Turdus viscivorus</i>	В	4		101–1000
256	Ополовник	<i>Aegithalos caudatus</i>	С	12		1001–10000
259	Пухляк	<i>Parus montanus</i>	С	12		1001–10000
262	Московка	<i>Parus ater</i>	В	4		1001–10000
265	Большая синица	<i>Parus major</i>	С	12		1001–10000
266	Поползень	<i>Sitta europaea</i>	С	13		1001–10000
267	Пищуха	<i>Certhia familiaris</i>	В	4		1001–10000
268	Домовый воробей	<i>Passer domesticus</i>	В	6		101–1000
269	Полевой воробей	<i>Passer montanus</i>	В	6		101–1000
270	Зяблик	<i>Fringilla coelebs</i>	В	4		10001–100000
271	Вьюрок	<i>Fringilla montifringilla</i>	В	4		10001–100000
272	Зеленушка	<i>Chloris chloris</i>	А	1		11–100
273	Чиж	<i>Spinus spinus</i>	В	4		1001–10000
274	Черноголовый щегол	<i>Carduelis carduelis</i>	В	4		101–1000
277	Обыкновенная чечётка	<i>Acanthis flammea</i>	В	3		101–1000
279	Чечевица	<i>Carpodacus erythrinus</i>	В	4		1001–10000
282	Клёст-еловик	<i>Loxia curvirostra</i>	С	12		1001–10000
283	Белокрылый клёст	<i>Loxia leucoptera</i>	А	1		101–1000
284	Снегирь	<i>Pyrrhula pyrrhula</i>	В	4		1001–10000
286	Дубонос	<i>Coccothraustes coccothraustes</i>	В	3		101–1000
288	Обыкновенная овсянка	<i>Emberiza citrinella</i>	А	1		101–1000
289	Камышовая овсянка	<i>Schoeniclus schoeniclus</i>	В	4		101–1000
291	Овсянка-ремез	<i>Ocyris rustica</i>	С	12		101–1000



Гнездо сапсана, скальные выходы на р. Тальгия



## КВАДРАТ 41VLJ4

### СВЕРДЛОВСКАЯ ОБЛАСТЬ

В.Е. Поляков, А.В. Сесин

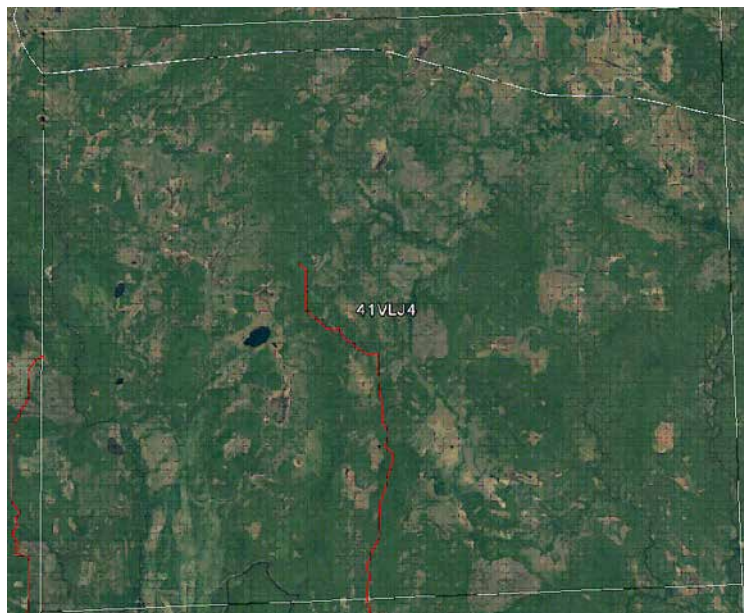

#### СРОКИ РАБОТ

2016–2017 гг.

#### РАЗМЕР ОБСЛЕДОВАННОЙ ТЕРРИТОРИИ

~7% площади квадрата

Обследованы западная и центральная части квадрата. Красным цветом на карте показаны автомобильные маршруты, от них в разные стороны прокладывали радиальные пешие маршруты протяжённостью 3–5 км, на которых проводили наблюдения и учёты.

#### ОПИСАНИЕ КВАДРАТА

Территория в западной четверти квадрата по лесорастительному районированию относится к северогаёжному округу Зауральской холмисто-предгорной провинции. Она имеет слабовсхолмлённый рельеф, покрыта тёмнохвойным коренным лесом,

который на значительных площадях был вырублен и заменён вторичным смешанным лесом. Восточная часть квадрата относится к северогаёжному округу Тоболо-Приобской равнинно-болотной провинции и представляет собой залесённую (преимущественно вторичным мелколиственным и смешанным лесом), заболоченную равнину. Водораздельные олиготрофные верховые болота находятся в центральной и восточной частях квадрата. Вдоль восточной части квадрата с севера на юг протекает р. Пелым, она слабо меандрирует и имеет пойму шириной до 1 км. В западной части квадрата находятся 2 олиготрофных озера Ваткатур и Ушминское, которые не были обследованы из-за труднодоступности. Около 75% территории покрыты лесами, половина из них — вторичные мелколиственные и смешанные (40%), коренных тёмнохвойных лесов и кедровников (с преобладанием сосны сибирской) чуть меньше (до 35%). Верховыми болотами заняты 6–8 % участка, пойменные местообитания и редколесья занимают приблизительно 10% территории. Несколько населённых пунктов к настоящему времени стали практически не жилыми, они занимают менее 1% площади.

Обследование квадрата проведено при финансовой поддержке Департамента по охране, контролю и регулированию использования животного мира Свердловской области и Программы «Птицы Москвы и Подмосковья».

#### ЛИТЕРАТУРА

- Колбин В.А., Кузиков И.В. 2013. Квадрат 40VFP2. Пермский край, Республика Коми, Свердловская область. — Фауна и население птиц Европейской России. Ежегодник Программы «Птицы Москва и Подмосковья», 1: 914–916.
- Рябицев В.К. 2008. Птицы Урала, Приуралья и Западной Сибири. Справочник-определитель. 3-е издание, исправленное и дополненное. Екатеринбург, 634 с.
- Рябицев В.К. 2014. Птицы Сибири: справочник-определитель: в 2 т. Екатеринбург, Т. 2, 454 с.

#### СОСТАВ ВИДОВ, СТАТУС И ЧИСЛЕННОСТЬ ПТИЦ В КВАДРАТЕ

№ вида	Русское название вида	Латинское название вида	Статус (аббревиатура)		Число условно гнездящихся пар на обследованной территории	Оценка численности в квадрате (число условно гн. пар)
			А	В		
28	Кряква	<i>Anas platyrhynchos</i>	А	1	11–100	101–1000
29	Чирок-свистун	<i>Anas crecca</i>	В	3	1–10	101–1000
31	Свистуха	<i>Anas penelope</i>	В	3	1–10	101–1000
36	Красноголовый нырок	<i>Aythya ferina</i>	А	1	1–10	11–100

41	Гоголь	<i>Bucephala clangula</i>	C	12	1–10	101–1000
47	Скопа	<i>Pandion haliaetus</i>	A	1	–	1–10
49	Чёрный коршун	<i>Milvus migrans</i>	A	1	1–10	11–100
50	Полевой лунь	<i>Circus cyaneus</i>	A	1	1–10	11–100
54	Тетеревятник	<i>Accipiter gentilis</i>	A	1	1–10	1–10
55	Перепелятник	<i>Accipiter nisus</i>	B	4	1–10	1001–10000
57	Канюк	<i>Buteo buteo</i>	B	4	1–10	11–100
68	Сапсан	<i>Falco peregrinus</i>	A	1	1–10	1–10
69	Чеглок	<i>Falco subbuteo</i>	A	1	1–10	11–100
72	Пустельга	<i>Falco tinnunculus</i>	B	3	1–10	11–100
73	Белая куропатка	<i>Lagopus lagopus</i>	B	4	1–10	101–1000
74	Тетерев	<i>Lyrurus tetrrix</i>	A	2	1–10	101–1000
75	Глухарь	<i>Tetrao urogallus</i>	C	11	1–10	1001–10000
76	Рябчик	<i>Tetrastes bonasia</i>	C	12	11–100	10001–100000
83	Коростель	<i>Crex crex</i>	B	4	1–10	11–100
91	Малый зуёк	<i>Charadrius dubius</i>	C	10	1–10	101–1000
97	Черныш	<i>Tringa ochropus</i>	B	7	11–100	1001–10000
98	Фифи	<i>Tringa glareola</i>	B	4	1–10	11–100
99	Большой улит	<i>Tringa nebularia</i>	B	4	1–10	1001–10000
103	Перевозчик	<i>Actitis hypoleucos</i>	B	7	11–100	1001–10000
104	Мородунка	<i>Xenus cinereus</i>	B	4	1–10	101–1000
115	Бекас	<i>Gallinago gallinago</i>	B	4	1–10	1001–10000
116	Дупель	<i>Gallinago media</i>	B	4	1–10	101–1000
117	Вальдшнеп	<i>Scolopax rusticola</i>	B	4	1–10	1001–10000
136	Сизая чайка	<i>Larus canus</i>	B	3	1–10	101–1000
142	Речная крачка	<i>Sterna hirundo</i>	B	7	11–100	101–1000
146	Вяхирь	<i>Columba palumbus</i>	B	4	1–10	101–1000
151	Кукушка	<i>Cuculus canorus</i>	B	4	1–10	1001–10000
152	Глухая кукушка	<i>Cuculus optatus</i>	B	4	1–10	1001–10000
154	Филин	<i>Bubo bubo</i>	B	4	1–10	1–10
155	Ушастая сова	<i>Asio otus</i>	B	3	1–10	11–100
156	Болотная сова	<i>Asio flammeus</i>	B	4	1–10	101–1000
158	Мохноногий сыч	<i>Aegolius funereus</i>	B	4	1–10	101–1000
160	Воробьиный сыч	<i>Glaucidium passerinum</i>	B	4	1–10	101–1000
161	Ястребиная сова	<i>Surnia ulula</i>	A	1	1–10	11–100
163	Длиннохвостая неясыть	<i>Strix uralensis</i>	A	2	1–10	11–100
164	Бородатая неясыть	<i>Strix nebulosa</i>	B	4	1–10	11–100
166	Чёрный стриж	<i>Apus apus</i>	A	1	1–10	101–1000
171	Вертишейка	<i>Jynx torquilla</i>	B	4	1–10	101–1000
173	Седой дятел	<i>Picus canus</i>	B	5	1–10	101–1000
174	Желна	<i>Dryocopus martius</i>	A	1	1–10	1001–10000
175	Большой пёстрый дятел	<i>Dendrocopos major</i>	B	6	1–10	1001–10000
178	Малый пёстрый дятел	<i>Dendrocopos minor</i>	B	6	1–10	1001–10000
179	Трёхпалый дятел	<i>Picoides tridactylus</i>	B	4	1–10	1001–10000
181	Деревенская ласточка	<i>Hirundo rustica</i>	B	3	1–10	11–100
191	Лесной конёк	<i>Anthus trivialis</i>	B	4	1–10	1001–10000
191a	Пятнистый конёк	<i>Anthus hodgsoni</i>	B	4	11–100	10001–100000
194	Жёлтая трясогузка	<i>Motacilla flava</i>	A	1	–	11–100
194в	Горная трясогузка	<i>Motacilla cinerea</i>	C	13	1–10	1001–10000
196	Белая трясогузка	<i>Motacilla alba</i>	B	4	1–10	101–1000
202	Скворец	<i>Sturnus vulgaris</i>	B	4	1–10	101–1000
203	Кукша	<i>Perisoreus infaustus</i>	A	1	1–10	101–1000
205	Сорока	<i>Pica pica</i>	C	11	1–10	101–1000

206	Кедровка	<i>Nucifraga caryocatactes</i>	B	3	11–100	1001–10000
209	Серая ворона	<i>Corvus cornix</i>	B	4	1–10	101–1000
210	Ворон	<i>Corvus corax</i>	C	11	1–10	101–1000
211	Свиристель	<i>Bombycilla garrulus</i>	B	3	1–10	11–100
213	Крапивник	<i>Troglodytes troglodytes</i>	B	7	1–10	11–100
217a	Пятнистый сверчок	<i>Locustella lanceolata</i>	B	4	1–10	101–1000
220	Барсучок	<i>Acrocephalus schoenobaenus</i>	B	4	1–10	101–1000
221	Садовая камышевка	<i>Acrocephalus dumetorum</i>	B	4	11–100	1001–10000
229	Садовая славка	<i>Sylvia borin</i>	B	4	11–100	1001–10000
230	Серая славка	<i>Sylvia communis</i>	B	7	1–10	101–1000
231	Славка-завирушка	<i>Sylvia curruca</i>	C	12	11–100	1001–10000
232	Пеночка-весничка	<i>Phylloscopus trochilus</i>	B	4	11–100	1001–10000
233-1	Пеночка-теньковка сибирская	<i>Phylloscopus collybita tristis</i>	C	11	11–100	10001–100000
235	Зелёная пеночка	<i>Phylloscopus trochiloides</i>	C	14	11–100	10001–100000
235a	Зарничка	<i>Phylloscopus inornatus</i>	B	4	1–10	101–1000
235б	Пеночка-таловка	<i>Phylloscopus borealis</i>	B	7	11–100	10001–100000
237	Желтоголовый королёк	<i>Regulus regulus</i>	B	4	1–10	1001–10000
238	Мухоловка-пеструшка	<i>Ficedula hypoleuca</i>	B	4	1–10	1001–10000
240	Малая мухоловка	<i>Ficedula parva</i>	B	4	1–10	101–1000
241	Серая мухоловка	<i>Muscicapa striata</i>	C	11	1–10	101–1000
242	Луговой чекан	<i>Saxicola rubetra</i>	B	4	1–10	101–1000
243	Черноголовый чекан	<i>Saxicola torquata</i>	B	4	1–10	101–1000
244	Обыкновенная каменка	<i>Oenanthe oenanthe</i>	B	4	1–10	11–100
245	Обыкновенная горихвостка	<i>Phoenicurus phoenicurus</i>	B	7	1–10	1001–10000
247	Зарянка	<i>Erithacus rubecula</i>	B	7	11–100	1001–10000
249	Варакушка	<i>Luscinia svecica</i>	C	14	1–10	1001–10000
249a	Синехвостка	<i>Tarsiger cyanurus</i>	B	7	1–10	1001–10000
250	Чернозобый дрозд	<i>Turdus atrogularis</i>	B	4	1–10	101–1000
251	Рябинник	<i>Turdus pilaris</i>	C	12	11–100	1001–10000
253	Белобровик	<i>Turdus iliacus</i>	C	12	11–100	1001–10000
254	Певчий дрозд	<i>Turdus philomelos</i>	B	4	11–100	1001–10000
256	Ополовник	<i>Aegithalos caudatus</i>	C	12	11–100	1001–10000
259	Буроголовая гаичка, пухляк	<i>Parus montanus</i>	B	4	11–100	1001–10000
262	Московка	<i>Parus ater</i>	B	4	1–10	1001–10000
265	Большая синица	<i>Parus major</i>	B	4	1–10	1001–10000
266	Поползень	<i>Sitta europaea</i>	C	13	1–10	1001–10000
267	Пищуха	<i>Certhia familiaris</i>	A	1	1–10	1001–10000
269	Полевой воробей	<i>Passer montanus</i>	B	4	1–10	11–100
270	Зяблик	<i>Fringilla coelebs</i>	B	4	11–100	10001–100000
271	Вьюрок	<i>Fringilla montifringilla</i>	B	4	11–100	10001–100000
273	Чиж	<i>Spinus spinus</i>	A	1	1–10	1001–10000
277	Обыкновенная чечётка	<i>Acanthis flammea</i>	B	3	1–10	1001–10000
279	Чечевица	<i>Carpodacus erythrinus</i>	B	4	11–100	1001–10000
280	Щур	<i>Pinicola enucleator</i>	A	1	1–10	101–1000
282	Клёст-еловик	<i>Loxia curvirostra</i>	C	12	11–100	1001–10000
284	Снегирь	<i>Pyrrhula pyrrhula</i>	A	2	11–100	1001–10000
288	Обыкновенная овсянка	<i>Emberiza citrinella</i>	A	1	1–10	101–1000
289	Камышовая овсянка	<i>Schoeniclus schoeniclus</i>	B	4	1–10	101–1000
291	Овсянка-ремез	<i>Ocyris rustica</i>	C	12	1–10	101–1000
292	Овсянка-крошка	<i>Ocyris pusillus</i>	B	7	1–10	101–1000



## КВАДРАТ 41WMN1

### РЕСПУБЛИКА КОМИ

Н.П. Селиванова

Институт биологии Коми НЦ УрО РАН



#### СРОКИ РАБОТ

2010 г.

#### РАЗМЕР ОБСЛЕДОВАННОЙ ТЕРРИТОРИИ

~10% площади квадрата; численность птиц рассчитана для всей территории

#### ОПИСАНИЕ КВАДРАТА

Квадрат располагается в Интинском районе Республики Коми, в горах и предгорьях западного макросклона Приполярного Урала в северной подзоне тайги. На равнине леса представлены елью и берёзой, в предгорьях — лиственницей, елью и берёзой. В горах довольно чётко проявляется высотная поясность растительности: горно-лесной (лиственнично-еловые леса), подгольцовый (лиственничные и берёзовые редколесья), горно-тундровый и гольцовый. Наиболее крупной рекой, протекающей по территории квадрата, является река Лемва (верхнее течение). Её русло характеризуется слабой выработанностью, крутым падением, быстрым течением, перекатами.

В квадрате представлены как ненарушенные и слабо нарушенные территории, так и участки с изменённым в процессе хозяйственной деятельности растительным покровом. В устье руч. Пачвож (приток р. Парнокаю) расположено Парнокское месторождение железо-марганцевых руд. С 2006 г. добыча на месторождении приостановлена. Рудник связан с Интой грунтовой автодорогой, которая наиболее интенсивно эксплуатируется в летний период. В период с мая по октябрь тундры горной части бассейна р. Лемвы используются в качестве летних оленьих пастбищ оленеводами Ханты-Мансийского автономного округа.

#### МЕТОДЫ УЧЁТА ПТИЦ И РАСЧЁТА ИХ ЧИСЛЕННОСТИ

Материалы о видовом составе и численности птиц собраны в июне 2010 года. Обследование проведено методом маршрутного учёта с пересчётом данных на площадь на основании дальности обнаружения особей (Равкин, 1967). Общая протяжённость маршрутов составила ~ 80 км: предгорная тайга — 7 км; горные еловые и елово-лиственничные леса — 15 км, лиственничные редколесья — 13 км; горные тундры — 12 км; межгорные тундры — 8 км; пойменные местообитания — 22 км; антропогенно-трансформированные местообитания — 1,5 км. Численность птиц определена на основе данных о плотности населения видов в разных биотопах и площади этих биотопов в квадрате. Полученные показатели скорректированы путём экспертной оценки.

#### СОСТАВ ВИДОВ, СТАТУС И ЧИСЛЕННОСТЬ ПТИЦ В КВАДРАТЕ

№ вида	Русское название вида	Латинское название вида	Статус (аббревиатура)		Число условно гнездящихся пар на обследованной территории	Оценка численности в квадрате (число условно гн. пар)
			А	В		
29	Чирок-свиистунок	<i>Anas crecca</i>	А	1	1–10	11–100
41	Гоголь	<i>Bucephala clangula</i>	А	1	1–10	11–100
46	Большой крохаль	<i>Mergus merganser</i>	А	1	11–100	101–1000
50	Полевой лунь	<i>Circus cyaneus</i>	А	1	1–10	1–10
56	Зимняк	<i>Buteo lagopus</i>	В	7	11–100	11–100

63	Беркут	<i>Aquila chrysaetos</i>	A	1	1–10	1–10
64	Орлан-белохвост	<i>Haliaeetus albicilla</i>	C	16	1–10	1–10
66	Кречет	<i>Falco rusticolus</i>	C	16	1–10	1–10
68	Сапсан	<i>Falco peregrinus</i>	A	1	1–10	1–10
70	Дербник	<i>Falco columbarius</i>	A	1	1–10	11–100
72	Пустельга	<i>Falco tinnunculus</i>	A	1	1–10	11–100
73	Белая куропатка	<i>Lagopus lagopus</i>	A	1	1–10	11–100
73a	Тундрная куропатка	<i>Lagopus mutus</i>	C	13	11–100	101–1000
75	Глухарь	<i>Tetrao urogallus</i>	A	1	1–10	1–10
89	Золотистая ржанка	<i>Pluvialis apricaria</i>	B	7	1–10	101–1000
92	Хрустан	<i>Eudromias morinellus</i>	B	7	1–10	11–100
97	Черныш	<i>Tringa ochropus</i>	B	7	1–10	11–100
99	Большой улит	<i>Tringa nebularia</i>	B	7	1–10	11–100
103	Перевозчик	<i>Actitis hypoleucos</i>	B	7	11–100	1001–10000
115a	Азиатский бекас	<i>Gallinago stenura</i>	B	7	1–10	11–100
117	Вальдшнеп	<i>Scolopax rusticola</i>	A	1	1–10	1–10
119	Средний кроншнеп	<i>Numenius phaeopus</i>	B	7	1–10	11–100
125	Длиннохвостый поморник	<i>Stercorarius longicaudus</i>	C	15	1–10	1–10
136	Сизая чайка	<i>Larus canus</i>	A	1	1–10	11–100
142a	Полярная крачка	<i>Sterna paradisaea</i>	B	7	11–100	101–1000
151	Кукушка	<i>Cuculus canorus</i>	A	1	1–10	1–10
152	Глухая кукушка	<i>Cuculus optatus</i>	A	1	1–10	1–10
156	Болотная сова	<i>Asio flammeus</i>	A	1	1–10	1–10
161	Ястребиная сова	<i>Surnia ulula</i>	A	1	1–10	11–100
179	Трёхпалый дятел	<i>Picoides tridactylus</i>	A	1	1–10	11–100
191	Лесной конёк	<i>Anthus trivialis</i>	B	4	1–10	101–1000
191a	Пятнистый конёк	<i>Anthus hodgsoni</i>	A	2	1–10	11–100
194в	Горная трясогузка	<i>Motacilla cinerea</i>	B	3	11–100	101–1000
192	Луговой конёк	<i>Anthus pratensis</i>	B	4	101–1000	1001–10000
194	Жёлтая трясогузка	<i>Motacilla flava</i>	B	3	11–100	101–1000
196	Белая трясогузка	<i>Motacilla alba</i>	B	3	11–100	1001–10000
200	Серый сорокопут	<i>Lanius excubitor</i>	A	1	1–10	11–100
203	Кукша	<i>Perisoreus infaustus</i>	A	1	1–10	11–100
209	Серая ворона	<i>Corvus cornix</i>	A	1	11–100	11–100
210	Ворон	<i>Corvus corax</i>	A	1	1–10	11–100
211	Свиристель	<i>Bombycilla garrulus</i>	A	1	1–10	11–100
214	Сибирская завирушка	<i>Prunella montanella</i>	A	2	1–10	101–1000
220	Барсучок	<i>Acrocephalus schoenobaenus</i>	A	2	1–10	101–1000
221	Садовая камышевка	<i>Acrocephalus dumetorum</i>	B	4	1–10	1–10
230	Серая славка	<i>Sylvia communis</i>	A	2	1–10	101–1000
231	Славка-завирушка	<i>Sylvia curruca</i>	A	2	1–10	101–1000
232	Пеночка-весничка	<i>Phylloscopus trochilus</i>	A	2	101–1000	1001–10000
233	Пеночка-теньковка	<i>Phylloscopus collybita</i>	A	2	11–100	101–1000
235	Зелёная пеночка	<i>Phylloscopus trochiloides</i>	A	2	11–100	101–1000
235a	Зарничка	<i>Phylloscopus inornatus</i>	A	2	1–10	101–1000
235б	Пеночка-таловка	<i>Phylloscopus borealis</i>	A	2	101–1000	1001–10000
241	Серая мухоловка	<i>Muscicapa striata</i>	A	1	1–10	1–10
243	Черноголовый чекан	<i>Saxicola torquata</i>	A	2	11–100	101–1000
244	Обыкновенная каменка	<i>Oenanthe oenanthe</i>	A	2	11–100	1001–10000
249	Варакушка	<i>Luscinia svecica</i>	A	2	11–100	101–1000
249a	Синехвостка	<i>Tarsiger cyanurus</i>	A	2	1–10	11–100
250	Чернозобый дрозд	<i>Turdus atrogularis</i>	A	2	11–100	101–1000
251	Рябинник	<i>Turdus pilaris</i>	A	2	11–100	1001–10000

253	Белобровик	<i>Turdus iliacus</i>	A	2	11–100	1001–10000
254	Певчий дрозд	<i>Turdus philomelos</i>	A	2	1–10	11–100
260	Сероголовая гаичка	<i>Parus cinctus</i>	A	1	11–100	1001–10000
266	Поползень	<i>Sitta europaea</i>	A	1	1–10	11–100
271	Вьюрок	<i>Fringilla montifringilla</i>	A	2	11–100	101–1000
277	Обыкновенная чечётка	<i>Acanthis flammea</i>	A	1	101–1000	10001–100000
279	Чечевица	<i>Carpodacus erythrinus</i>	A	2	1–10	11–100
282	Клёст-еловик	<i>Loxia curvirostra</i>	A	1	11–100	1001–10000
283	Белокрылый клёст	<i>Loxia leucoptera</i>	A	1	11–100	1001–10000
284	Снегирь	<i>Pyrrhula pyrrhula</i>	A	1	1–10	101–1000
289	Камышовая овсянка	<i>Schoeniclus schoeniclus</i>	B	4	101–1000	1001–10000
292	Овсянка-крошка	<i>Ocyris pusillus</i>	B	4	101–1000	10001–100000
294	Лапландский подорожник	<i>Calcarius lapponicus</i>	B	4	1–10	101–1000
289a	Полярная овсянка	<i>Schoeniclus pallasii</i>	B	4	1–10	101–1000



Горная тундра





Лиственничное редколесье



Стойбище оленеводов





Пойма р. Лемвы



Рабочий посёлок Парнокского месторождения

## КВАДРАТ 41WMТ2

### НЕНЕЦКИЙ АВТОНОМНЫЙ ОКРУГ

П.М. Глазов<sup>1</sup>, Д.С. Дорофеев<sup>2</sup>

<sup>1</sup> Институт географии РАН (Москва)

<sup>2</sup> ВНИИ Экология (Москва)



#### СРОКИ РАБОТ

2013 г.

#### РАЗМЕР ОБСЛЕДОВАННОЙ ТЕРРИТОРИИ

80 км<sup>2</sup>

#### БИОТОПЫ

1. Ивняки
2. Кустарничково-моховые тундры
3. Лишайниково-моховые тундры
4. Полигональные и бугристые болота
5. Травяно-осоковые болота
8. Каменистые тундры и скальники
9. Мохово-лишайниковые пятнистые тундры
10. Озёра

11. Реки

12. Морское побережье

Обследование территории проводили с 22.06 по 19.07.2013 г. в южной, юго-западной и северо-западной частях острова. Были обследованы следующие районы: острова бухты Лямчина; западное побережье Лямчиной губы от р. Юнояха до р. Талата; Губа Долгая. Общая протяжённость учётных маршрутов составила более 300 км, из них по основным типам местообитаний — 185,8 км. Численность мышевидных грызунов в сезон 2013 г. была низкая.

**Прим. ред.** В 5-м выпуске ежегодника (2015, с. 596–600) были опубликованы материалы по данному квадрату С.Б. Розенфельд. Авторы данного отчёта также обобщили результаты своих исследований на этой территории. Для полного представления о составе авифауны квадрата в таблице мы приводим суммарные данные всех авторов.

#### СОСТАВ ВИДОВ, СТАТУС И ЧИСЛЕННОСТЬ ПТИЦ В КВАДРАТЕ

№ вида	Русское название вида	Латинское название вида	Статус (аббревиатура)		Число условно гнездящихся пар на обследованной территории	Оценка численности в квадрате (число условно гн. пар)
1	Краснозобая гагара	<i>Gavia stellata</i>	С	15	11–100	11–100
2	Чернозобая гагара	<i>Gavia arctica</i>	С	15	11–100	11–100
17a	Белошёрстая казарка	<i>Branta leucopsis</i>	С	15	11–100	101–1000
20	Белолобый гусь	<i>Anser albifrons</i>	С	15	11–100	101–1000
22-1	Гуменник тундровый	<i>Anser fabalis rossicus</i>	С	15	11–100	101–1000
25	Малый лебедь	<i>Cygnus bewickii</i>	С	15	1–10	11–100
39	Морская чернеть	<i>Aythya marila</i>	В	3	11–100	11–100
40	Морянка	<i>Clangula hyemalis</i>	В	5	11–100	101–1000
41a	Гага	<i>Somateria mollissima</i>	С	15	101–1000	101–1000
41б	Гага-гребенушка	<i>Somateria spectabilis</i>	В	5	11–100	101–1000
42	Синьга	<i>Melanitta nigra</i>	А	1	11–100	11–100
56	Зимняк	<i>Buteo lagopus</i>	С	15	1–10	101–1000
68	Сапсан	<i>Falco peregrinus</i>	С	15	1–10	11–100
73	Белая куропатка	<i>Lagopus lagopus</i>	С	15	1–10	101–1000
88	Тулес	<i>Pluvialis squatarola</i>	В	7	<2	11–100

89	Золотистая ржанка	<i>Pluvialis apricaria</i>	A	1	1–10	11–100
90	Галстучник	<i>Charadrius hiaticula</i>	C	15	11–100	1001–10000
92	Хрустан	<i>Eudromias morinellus</i>	A	1	1–10	11–100
94	Камнешарка	<i>Arenaria interpres</i>	B	3	1–10	1–10
105	Круглоносый плавунчик	<i>Phalaropus lobatus</i>	A	1	11–100	101–1000
106	Турухтан	<i>Philomachus pugnax</i>	C	15	11–100	101–1000
107	Кулик-воробей	<i>Calidris minuta</i>	C	15	101–1000	1001–10000
108	Белохвостый песочник	<i>Calidris temminckii</i>	C	15	11–100	101–1000
110	Чернозобик	<i>Calidris alpina</i>	C	15	11–100	101–1000
115	Бекас	<i>Gallinago gallinago</i>	B	4	11–100	101–1000
115a	Азиатский бекас	<i>Gallinago stenura</i>	B	4	1–10	11–100
123	Средний поморник	<i>Stercorarius pomarinus</i>	B	3	1–10	11–100
124	Короткохвостый поморник	<i>Stercorarius parasiticus</i>	C	10	1–10	11–100
132	Халей	<i>Larus heuglini</i>	C	15	11–100	101–1000
134	Бургомистр	<i>Larus hyperboreus</i>	C	15	11–100	101–1000
142a	Полярная крачка	<i>Sterna paradisaea</i>	C	15	11–100	101–1000
184	Рогатый жаворонок	<i>Eremophila alpestris</i>	C	12	11–100	101–1000
192	Луговой конек	<i>Anthus pratensis</i>	C	15	1–10	11–100
193	Краснозобый конёк	<i>Anthus cervinus</i>	C	15	101–1000	1001–10000
196	Белая трясогузка	<i>Motacilla alba</i>	C	15	11–100	101–1000
210	Ворон	<i>Corvus corax</i>	B	3	1–10	1–10
232	Пеночка-весничка	<i>Phylloscopus trochilus</i>	B	4	1–10	11–100
244	Обыкновенная каменка	<i>Oenanthe oenanthe</i>	C	14	11–100	101–1000
249	Варакушка	<i>Luscinia svecica</i>	C	15	1–10	11–100
253	Белобровик	<i>Turdus iliacus</i>	C	14	1–10	11–100
277	Обыкновенная чечётка	<i>Acanthis flammea</i>	B	3	11–100	1001–10000
278	Пепельная чечётка	<i>Acanthis hornemanni</i>	B	3	11–100	101–1000
294	Лапландский подорожник	<i>Calcarius lapponicus</i>	C	12	101–1000	1001–10000
295	Пуночка	<i>Plectrophenax nivalis</i>	C	15	101–1000	1001–10000

## КВАДРАТ 41WNT4

### НЕНЕЦКИЙ АВТОНОМНЫЙ ОКРУГ

В.В. Морозов

ВНИИ Экология (Москва)

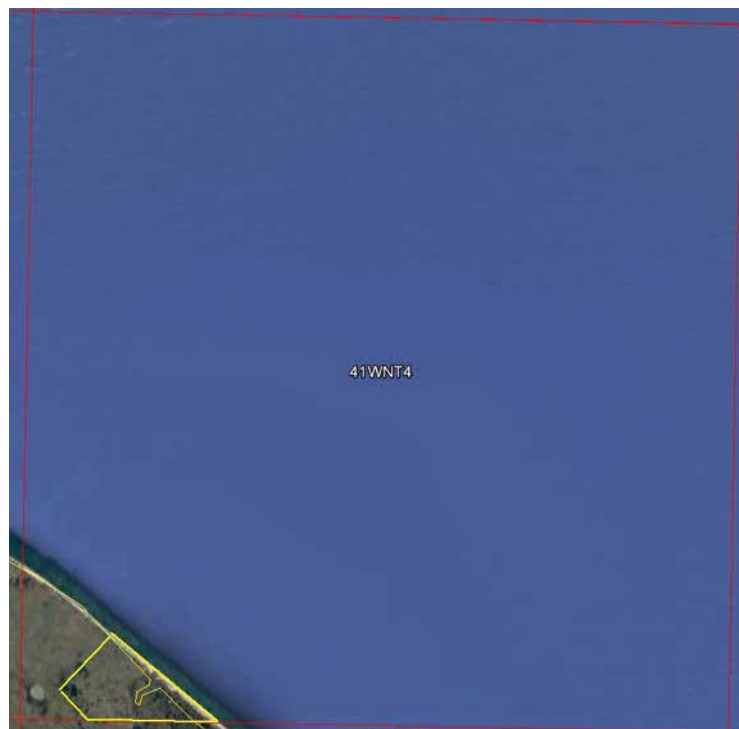

#### СРОКИ РАБОТ

2017 г.

#### РАЗМЕР ОБСЛЕДОВАННОЙ ТЕРРИТОРИИ

50% суши (численность птиц оценена для сухопутной части квадрата)

#### БИОТОПЫ

Кустарничково-мохово-лишайниковые и осоково-мохово-лишайниковые тундры плакоров и водоразделов, галофитные луга лайд, вогнутополигональные болота, пушициевые и арктофиловые травяные болота приозёрных котловин, песчаные обрывы по берегу моря, дриадово-разнотравные крутые береговые склоны, водные акватории, приморские песчаные и галечниковые пляжи.

#### СОСТАВ ВИДОВ, СТАТУС И ЧИСЛЕННОСТЬ ПТИЦ В КВАДРАТЕ

№ вида	Русское название вида	Латинское название вида	Статус (аббревиатура)		Число условно гнездящихся пар на обследованной территории	Оценка численности в квадрате (число условно гн. пар)
1	Краснозобая гагара	<i>Gavia stellata</i>	В	3	2	1–10
2	Чернозобая гагара	<i>Gavia arctica</i>	С	12	4	1–10
20	Белолобый гусь	<i>Anser albifrons</i>	С	12	2	1–10
25	Малый лебедь	<i>Cygnus bewickii</i>	С	15	2	1–10
40	Морянка	<i>Clangula hyemalis</i>	С	12	6	1–10
416	Гага-гребенушка	<i>Somateria spectabilis</i>	С	12	1	1–10
56	Зимняк	<i>Buteo lagopus</i>	С	16	1	1–10
89	Золотистая ржанка	<i>Pluvialis apricaria</i>	В	3		1–10
90	Галстучник	<i>Charadrius hiaticula</i>	С	12	3	11–100
105	Круглоносый плавунчик	<i>Phalaropus lobatus</i>	В	7		11–100
106	Турухтан	<i>Philomachus pugnax</i>	В	7		11–100
107	Кулик-воробей	<i>Calidris minuta</i>	А	1		11–100
108	Белохвостый песочник	<i>Calidris temminckii</i>	С	10		11–100
110	Чернозобик	<i>Calidris alpina</i>	В	7		11–100
124	Короткохвостый поморник	<i>Stercorarius parasiticus</i>	С	10	1	1–10
132	Халей	<i>Larus heuglini</i>	С	13	3	1–10
134	Бургомистр	<i>Larus hyperboreus</i>	С	13	1	1–10
184	Рогатый жаворонок	<i>Eremophila alpestris</i>	С	14		11–100
193	Краснозобый конёк	<i>Anthus cervinus</i>	С	14		101–1000



196	Белая трясогузка	<i>Motacilla alba</i>	С	14		1–10
244	Обыкновенная каменка	<i>Oenanthe oenanthe</i>	С	14		1–10
294	Лапландский подорожник	<i>Calcarius lapponicus</i>	С	14		101–1000
295	Пуночка	<i>Plectrophenax nivalis</i>	В	3		1–10